

**MUNICIPIO DE GUANAJUATO****Contenido**

Sección I. Objetivo del Presupuesto de Egresos	
Certificación	
Acta de sesión de Ayuntamiento	
Exposición de Motivos	
Presupuesto de Egresos para el Municipio de Guanajuato	
Sección II. Acuerdo de Presupuesto de Egresos del municipio	
Título primero. De las asignaciones del presupuesto de egresos del municipio.	
Capítulo I. Disposiciones generales	
Capítulo II. De las erogaciones	
Capítulo III. De los servicios personales	
Capítulo IV. De la deuda pública	
Título segundo. De los recursos federales	
Capítulo único. De los recursos federales transferidos al municipio	
Título tercero. De la disciplina presupuestaria en el ejercicio del gasto público	
Capítulo I. Disposiciones generales	
Capítulo II. De la racionalidad, eficiencia, eficacia, economía, transparencia y honradez en el ejercicio del gasto	
Capítulo III. Sanciones.	
Título cuarto. Del presupuesto basado en resultados (PbR)	
Capítulo único. Disposiciones generales	
Transitorios	
Anexo I. Matrices de indicadores para resultados	
Anexo II. Clasificación Analítica por partida de Gasto	
Anexo III. Administración Paramunicipal	

Presupuesto de Egresos del Municipio de Guanajuato, Gto., para el Ejercicio Fiscal 2022

EXPOSICIÓN DE MOTIVOS

En cumplimiento con lo dispuesto por los artículos 1, fracción III, 22, 23 y 24, párrafo segundo, 25, 26 bis, párrafo segundo, 28, 28 bis, párrafo primero y tercero, 29, párrafos segundo y tercero, 33 párrafo segundo y 39 de la Ley para el Ejercicio y Control de los Recursos Públicos para el Estado y los Municipios de Guanajuato; 107, 130 fracción VI, 234 y 235 de la Ley Orgánica Municipal para el Estado de Guanajuato, someto a su consideración el Proyecto de Presupuesto de Egresos del Ejercicio Fiscal 2022, conforme a lo siguiente:

El orden de gobierno municipal es el más cercano a la ciudadanía, pues es donde se observa de primera mano las aspiraciones y necesidades de la misma, es por ello que en este ámbito de gobierno se establece y orienta la política pública.

El Presupuesto es el documento, en que se asigna y orientan los recursos en las necesidades y prioridades de la población. Esto conlleva a una responsabilidad de orientar de manera eficiente los recursos públicos en temas tan importantes como la seguridad pública, la salud, la educación, el medio ambiente, la infraestructura pública, el transporte, el turismo, la atención a grupos vulnerables, la promoción de inversión, el desarrollo social y económico.

El Proyecto del Programa de Gobierno Municipal 2021-2024 es un programa de continuidad que contiene los ejes rectores de la política pública y se detallan los objetivos y estrategias que aseguran un resultado favorable en el accionar de Programas y Proyectos que propiciarán el desarrollo integral del Municipio de Guanajuato.

En este contexto, la presente administración está enfocada en un gobierno con resultados, cercano, sensible a las necesidades y demandas de la ciudadanía cuevanense como son: una ciudad más tranquila, con oportunidades de empleo, con un crecimiento ordenado, con bienestar y con un gobierno cercano, abierto transparente e innovador.

La propuesta del Proyecto del Presupuesto de Egresos del 2022, se alinea a las directrices del proyecto de gobierno 2021-2024 que representan el esquema de planeación estratégica del Municipio de Guanajuato, por lo que es imperante la eficiencia en el desempeño de las funciones de cada una de las dependencias y entidades que integran la administración municipal para el logro de objetivos, metas y acciones.

Para la integración del Proyecto del Presupuesto de Egresos del Ejercicio Fiscal 2022, se establecieron los siguientes criterios:

- Equilibrio Presupuestal. Implica que todo gasto deberá estar respaldado por el ingreso que hace posible su realización.



- Racionalidad y Austeridad. Implica la optimización de los recursos humanos, materiales y financieros de los que disponen las dependencias y entidades del Municipio buscando incrementar la eficiencia en la prestación de los servicios públicos.
- Disciplina presupuestal. Las dependencias y entidades del Municipio ejercen los recursos en los montos, estructuras de gasto y plazos previamente fijados en la programación del presupuesto.
- Transparencia y legalidad. Tiene el propósito de generar credibilidad y transparencia en la rendición de cuentas a la ciudadanía, fortaleciendo los mecanismos de acceso a la información sobre el manejo de los recursos públicos.

En este contexto se presenta un presupuesto de egresos responsable, que mantiene la estabilidad y disciplina en las finanzas públicas, que no obstaculice el desempeño de las dependencias y entidades del Municipio en la prestación de los servicios que demanda la ciudadanía.

I. Entorno Económico

La Secretaría de Hacienda y Crédito Público (SHCP), remitió al H. Congreso de la Unión el Paquete Económico 2022, el cual presenta los aspectos relevantes de los Criterios Generales de Política Económica (CGP-22) con estimaciones de los principales indicadores para el cierre 2021 y proyecciones para 2022.

Principales variables del Marco Macroeconómico		
Indicador	Estimado 2021	Estimado 2022
Producto Interno Bruto (crecimiento) */	6.3	4.1
Inflación Dic / Dic (%)	5.7	3.4
Tipo de cambio nominal (pesos por dólar)		
Fin de periodo	20.2	20.4
Promedio	20.1	20.3
Tasa de interés (Cetes 28 días, %)		
Nominal fin de periodo	4.8	5.3
Nominal promedio	4.3	5
Petróleo (canasta mexicana)		
Precio promedio (dólares / barril)	60.6	55.1
Plataforma de producción crudo total (mbd)	1,753	1826
Variables de apoyo:		
Cuenta corriente (millones de dólares)	670	-6,133
PIB de EE.UU. (crecimiento %)	6	4.5
Producción Industrial de EE.UU. (crecimiento %)	5.8	4.3
Inflación de EE.UU. (% promedio)	3.8	2.7
*/ Corresponde al escenario puntual usado para las estimaciones de finanzas públicas.		
Fuente: estimación de la SHCP.		

- Para 2021, los CGP-22 consideran un crecimiento del 6.3 por ciento, se explica por la mejora del salario real, avance del mercado laboral, el crecimiento del consumo privado, por mayores ingresos por remesas familiares y comercio exterior. Para 2022, los CGPE-22 prevén un incremento del 4.1 por ciento.
- Para 2021 prevén una Tasa de Desocupación de 3.99 por ciento y 3.80 por ciento para 2022, reflejando cierta recuperación del mercado laboral, particularmente la recuperación del empleo de las mujeres, que fue el grupo poblacional más afectado por la pandemia.
- Los CGPE-22 proyectan un nivel de inflación del 5.7 por ciento a finales de 2021, por arriba de objetivo inflacionario establecido por el banco central (3.0%). Para 2022 anticipan que la inflación guarde una tendencia descendente y sea de 3.4 por ciento.
- Los CGPE-22 estiman que la tasa de interés nominal CETES a 28 días cierre en 2021 en 4.8 por ciento y promedie en el año 4.3 por ciento.
- Para 2022, los Criterios prevén una tasa de interés nominal de 5.3 por ciento.
- Los CGPE-22 estiman que, para el cierre de 2021, la paridad cambiaria se ubicará en 20.2 ppd y el promedio del año será de 20.1 ppd. Para el cierre de 2022, en los CGPE-22 se prevé que, el peso se coticie en 20.4 ppd y promedie 20.3 ppd.
- En los CGPE-22 se estima un precio promedio para 2021 y 2022 de 60.6 y 55.1 dpb, respectivamente, este último, mayor en 30.88 por ciento a lo aprobado en CGPE-21 (42.1 dpb) para el cierre de este año.

II. Política Fiscal

1) Política de Ingresos

Es importante mencionar que el municipio ha realizado acciones desde el ejercicio 2020, para enfrentar los impactos, tanto de salud, como económico y financieros ocasionados por la COVID-19.

Durante el ejercicio 2021, también se tuvieron que tomar medidas al respecto apoyando a diversos sectores tales como: comerciantes fijos y semifijos, promotores, etcétera, mediante la condonación del pago de sus cuotas y que provocó que se dejará de recibir un monto importante de recursos en las arcas municipales.

El ámbito que envuelve a la economía municipal, es un gran reto económico para la misma, al enfrentar el hecho de que debe fortalecer la actividad comercial, el bienestar de la población guanajuatense y el cumplimiento de sus metas como ente gubernamental y todo ello a pesar de la falta de recursos federales y de no afectar la economía de la misma población.

En este contexto y considerando, los criterios de generales de política económica, en lo general la iniciativa presenta actualizaciones del 3.95 por ciento sobre las tarifas de la Ley de ingresos del municipio, considerando el factor inflacionario del cierre del ejercicio 2021.

CLASIFICACIÓN POR FUENTE DE FINANCIAMIENTO			
CONCEPTO	Ejercicio 2022	Ejercicio 2021	Variación % 2022
Ingresos Locales	238,989,429.16	211,022,965.24	13%
Participaciones Federales	292,518,871.32	259,874,028.72	13%
Ingresos de Libre Disposición	531,508,300.48	470,896,993.96	13%
Aportaciones Federales			
FAISM	47,962,000.05	44,957,895.00	7%
FORTAMUN	131,457,362.31	128,243,666.00	3%
Ingresos Etiquetados	179,419,362.36	173,201,561.00	4%
Total del Ingresos	710,927,662.84	644,098,554.96	10%

Los ingresos de libre disposición, comprenden los ingresos locales, participaciones federales, incentivos derivados de la colaboración administrativa y los demás previstos en las disposiciones jurídicas aplicables.

Los ingresos de libre disposición se estiman para el ejercicio 2022, en 531 millones 508 mil 300 pesos que representa un incremento del 13 por ciento en términos nominales con relación al ejercicio anterior. Esto por incremento en los ingresos locales de un 13 por ciento con relación al estimado del ejercicio 2021 por la actualización generalizada de las tarifas en un 3.95 por ciento, cuya actualización se llevó por debajo del índice inflacionario estimado para el cierre del 2021 según los Criterios Generales de política económica.

Por otra parte, se consideró un incremento en el concepto de participaciones federales en un 13 por ciento, principalmente en el rubro del fondo general de participaciones y fondo del impuesto sobre la renta que está relacionado con los recibos de nómina timbrados por el municipio en los términos de artículo 3-B de la Ley de Coordinación Fiscal.

Los ingresos etiquetados se estiman en 179 millones 419 mil 362 pesos, que representa un incremento del 4 por ciento nominal con relación al ejercicio anterior, mostrando un incremento del 7 por ciento y 3 por ciento en el Fondo de Aportación para la Infraestructura Social Municipal y en Fondo de Fortalecimiento Municipal respectivamente con relación al estimado en 2021.

Objetivos de la Política de Ingresos

- Recaudar los ingresos previstos en el pronóstico de ingresos para el ejercicio fiscal 2022
- Brindar mejor atención a la ciudadanía
- Fortalecer la coordinación fiscal con el gobierno estatal y federal

Estrategias:

- Simplificación administrativa para el pago de las contribuciones municipales
- Comunicación enfocada en redes sociales
- Ampliación de la base de contribuyente, mediante la actualización de padrones y cruces de sistemas de información
- Adecuación oportuna de los ordenamientos legales, para brindar incentivos y certeza jurídica a los contribuyentes

Metas:

- Implementar facilidades administrativas para trámites
- Fomentar el uso de los medios electrónicos para el cumplimiento de obligaciones de las contribuciones
- Difundir la información a la ciudadanía de forma accesible

El pronóstico de ingresos contiene un criterio prudente con relación a la crisis económica por los efectos de la pandemia y técnico al atender los Criterios Generales de política económica.

2) Política de Gasto**Objetivos Anuales**

- Priorizar la asignación de recursos a los programas, obras y acciones de impacto y de beneficio social que tengan una incidencia en el desarrollo económico y social del municipio.
- Fortalecer la seguridad en el municipio, mediante la prevención, equipamiento, capacitación y mejores sueldos de los elementos de policía.
- Fortalecer la reactivación económica del municipio.
- Fortalecer con acción un municipio ordenado, con mayor movilidad y servicios públicos eficaces.
- Fortalecer los programas sociales y sustentables.
- Consolidar un gobierno municipal moderno, adaptado a los nuevos tiempos y a la actual tecnología.

El presente proyecto de Presupuesto de Egresos 2022, se realizó con apego a la normatividad aplicable, de manera específica a lo dispuesto en la Ley para Ejercicio y Control de los Recursos Públicos para el Estado y los Municipios de Guanajuato, al considerar:

- Una propuesta de gasto de: 710 millones 927 mil 662 pesos presentando un incremento del 10% nominal con respecto al asignado en 2021.
- Un presupuesto en equilibrio con los ingresos públicos a fin de mantener un balance presupuestario sostenible.
- Un Presupuesto alienado al proyecto de programa de gobierno 2021-2024 alineado a las directrices y objetivos, estrategias y metas del gobierno municipal.

Objetivos de la Política Gasto

- La Propuesta de Presupuesto General de Egresos del Municipio para el ejercicio fiscal 2022 que se presenta, considera un presupuesto de egresos en equilibrio con los ingresos pronosticados en la Iniciativa de Ley de Ingresos 2022.
- Sostenibilidad de las finanzas públicas, incrementando la eficiencia en la administración y gestión de los recursos públicos.
- Los objetivos de gasto del proyecto del presupuesto de egresos, son mantener las finanzas sanas, priorizando la prestación de los servicios públicos, la seguridad de los ciudadanos y coadyuvando en el crecimiento social y económico.
- Administrar de manera responsable la deuda pública, reduciendo su costo financiero, manteniendo finanzas públicas sanas.
- Establecer un seguimiento puntal a los recursos de los programas de inversión con la finalidad de eficientar la aplicación de las fuentes de financiamiento federal y estatal y con oportunidad reorientar recursos a proyectos prioritarios del municipio.
- Contar con sistemas de información armonizados atendiendo a los lineamientos emitidos por el Consejo Nacional de Armonización contable.
- Fortalecer y garantizar el acceso a la información pública del municipio, en apego a la Ley General de Transparencia y Acceso a la Información Pública.

Estrategias

- Seguimiento de planificación y ejecución del presupuesto conforme a los objetivos y metas establecidas.
- Incrementar la eficiencia del gasto reduciendo costo de operación, énfasis en los procesos y sistemas de información.
- Fortalecer la innovación gubernamental mediante la evolución hacia un gobierno digital.
- Fortalecimiento del sistema de control interno en la administración pública municipal, seguimiento a los procesos impulsando acciones institucionales y atendiendo la normatividad correspondiente.
- Tomar decisiones presupuestarias, con base en costos detallados del presupuesto y asignar recursos a las alternativas más eficientes.

Metas:

- Un Presupuesto de Egresos en equilibrio con los ingresos públicos, manteniendo un balance presupuestario sostenible.
- Integrar y administrar el presupuesto de egresos basado en resultados, orientado a un adecuado manejo y control de los recursos públicos.
- Simplificar y agilizar los procesos y procedimientos de las dependencias y entidades.
- Mantener la calificación crediticia del municipio.

3) Política de Deuda Pública

Mediante el Decreto 334, publicado en el periódico oficial número 191 de fecha 24 de septiembre de 2021, se autorizó al ayuntamiento del Municipio de Guanajuato, Gto., para que contrátate uno o varios financiamientos hasta por la cantidad de 69 millones 993 mil pesos.

El destino de los financiamientos se destinará precisa y exclusivamente al proyecto de inversión pública productiva consistente en la construcción y equipamiento del Nuevo Museo de las Momias y su área comercial en la ciudad de Guanajuato.

Previo análisis del destino y capacidad de pago del municipio, los financiamientos serán pagados en un plazo que no excederá de 10 años contados a partir de la primera disposición, asimismo la garantía o fuente de pago de las obligaciones a cargo serán las participaciones federales.

Es preciso señalar que el financiamiento o los financiamientos se inscribieran en el Registro Estatal de Deuda Pública y Obligaciones a cargo de la Secretaria de Finanzas, Inversión y Administración, así como en el Registro Público Único de Financiamiento y Obligaciones de Entidades Federativas y Municipios a cargo de la Secretaria de Hacienda y Crédito Público.

El gobierno municipal de Guanajuato, ha tenido como política la administración responsable de la deuda pública, manteniendo una postura de prudencia en concordancia con las políticas de ingreso y gasto.

Objetivos del municipio en materia de deuda pública

- La contratación de financiamiento se realizará en las mejores condiciones de mercado, mediante procesos competitivos.
- En la contratación de empréstitos buscare las mejores condiciones y modalidades existentes en el mercado financiero.
- Atender los ordenamientos de la Ley de Disciplina Financiera de las Entidades Financieras y los Municipios.
- Explorar alternativas de reestructura o refinanciamiento que permita disminuir los costos financieros, considerando el momento más oportuno de acuerdo a las condiciones de mercado.
- Mantener el buen nivel de indicador de desempeño de pago de la deuda y en su caso de contratación o reestructura.
- Mantener la calificación crediticia del Municipio.

El Municipio de Guanajuato, ha llevado a cabo una administración eficaz y eficiente de la deuda pública. Al cierre del ejercicio de 2021 la deuda contará con un saldo de \$9 millones 164 mil 760.

Como se puede observar en la gráfica, el comportamiento del saldo de la deuda pública ha venido disminuyendo, derivado del cumplimiento del pago de la misma y del adecuado manejo de las políticas de ingresos y gasto dando por resultado un balance presupuestario sostenible.

Tendencia del Saldo de la Deuda Pública 2018 - 2021

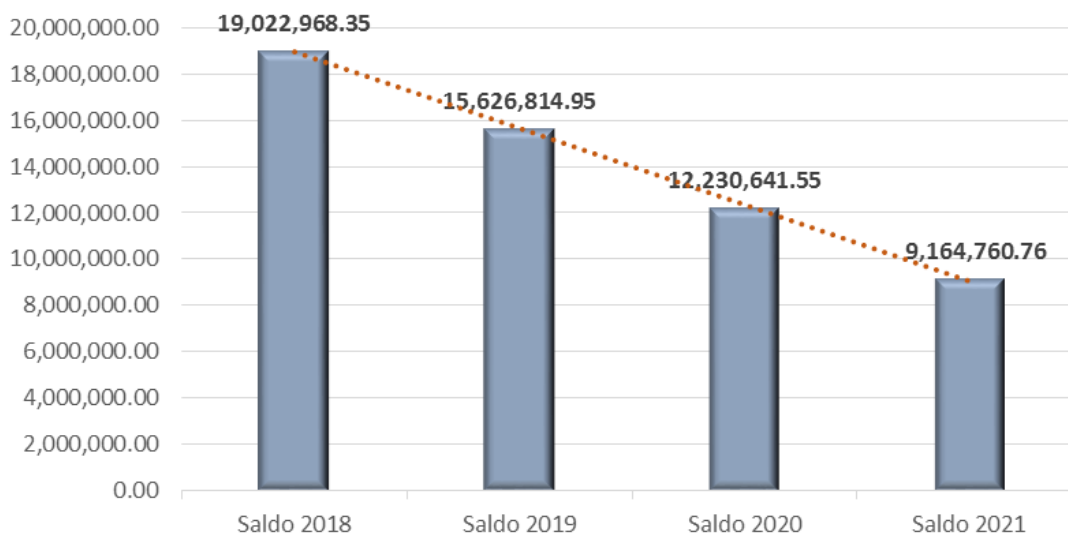

Asimismo, cabe señalar que en el mes de septiembre de 2021, quedó liquidado el crédito contratado con la institución financiera BANOBRAS con plazo de vigencia de 9 años y su destino fue la modernización catastral en el municipio.

En cuanto a la evaluación de las finanzas públicas municipales realizadas por organismos externos, el Municipio de Guanajuato ha obtenido por dos agencias calificadoras los siguientes resultados:

1. HR RATINGS, con fecha 05 de marzo de 2021, ratifico la calificación crediticia de AA con perspectiva estable. Entre los factores que destaca: la línea de bajo nivel de deuda, sumada a liquidez observada, reportando un superávit en el balance primario por el control de gasto corriente, así como en el gasto de inversión en respuesta a la caída de ingresos propios.
2. FITCH RATINGS, con fecha 03 de diciembre de 2021, asignó al Municipio la calificación inicial de AA (mex) con perspectiva estable, en lo que destaca que se cuenta con un nivel de endeudamiento bajo en conjunto con una liquidez elevada. Por otra parte, indica la sostenibilidad de gasto, ya que presenta un gasto operativo estable sustentado por una buena gestión.

De igual manera, la Secretaría de Hacienda y Crédito Público de acuerdo a la Ley de Disciplina Financiera de las Entidades Financieras y los Municipios, refleja en el sistema de alertas un nivel de endeudamiento sostenible en la deuda pública y obligaciones sobre Ingresos de libre disposición, el servicio de la deuda y de obligaciones de libre



disposición y de las obligaciones a corto plazo y proveedores y contratistas sobre ingresos totales, lo que se refleja en un semáforo verde.

III. Hacienda Pública

1) Ingresos Presupuestarios

El municipio de Guanajuato, estima recibir para el ejercicio 2022, 710 millones 927 mil 662 pesos, cifra que representa un incremento del 10 por ciento en términos nominales con relación al pronóstico del ejercicio 2021.

CONCEPTO	PRONÓSTICO 2022	PRONÓSTICO 2021	DIFERENCIA	% VAR.
Ingresos Propios	238,989,429.16	211,022,965.24	27,966,463.92	13%
Participaciones Federales	292,518,871.32	259,874,028.72	32,644,842.60	13%
Aportaciones Federales	179,419,362.36	173,201,561.00	6,217,801.36	4%
TOTAL	710,927,662.84	644,098,554.96	66,829,107.88	10%

Los ingresos propios son los que provienen de impuestos, contribuciones de mejoras, derechos, productos, aprovechamientos, cuotas y aportaciones de seguridad social; así como ingresos diversos y no inherentes a la operación.

Para el ejercicio 2022, se tiene estimado recaudar por concepto de ingresos la cantidad de 238 millones 989 mil 429 pesos, cifra que representa un incremento del 10% en términos nominales con relación al pronóstico del ejercicio 2021. Esto derivado de la actualización generalizada de las tarifas en un 3.95 por ciento, en la iniciativa de Ley de Ingresos; cabe señalar que dicha actualización se llevó por debajo del índice inflacionario estimado para el cierre del 2021 según los Criterios Generales de política económica.

Como se puede observar la tendencia de los ingresos propios durante el periodo 2015-2021 ha mostrado una recaudación mayor a la estimada a excepción del ejercicio 2020.

Por otra parte, cabe señalar que el ejercicio 2022 muestra una recaudación estimada mayor al pronóstico de 2021; esto derivado principalmente por la gestión de convenios con el Gobierno del Estado y de una recuperación en el rubro de impuesto, dado también por la reactivación paulatina de la economía en el municipio.

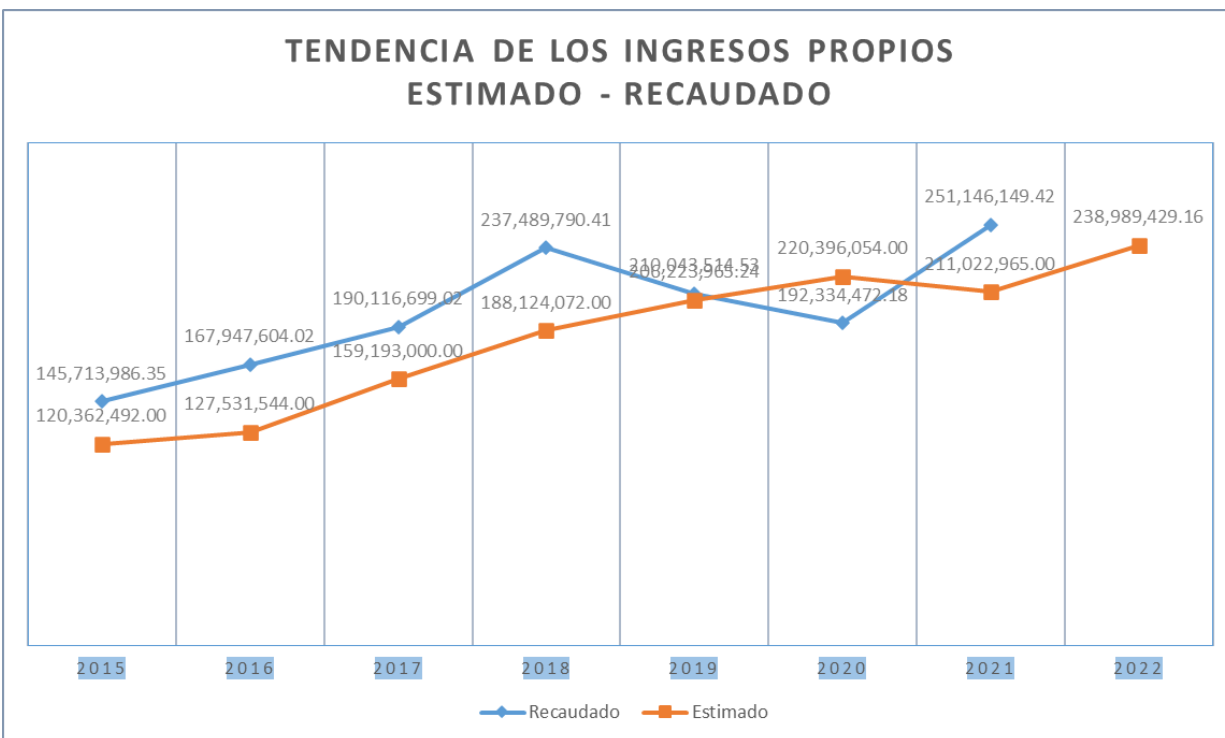

Fuente: Elaboración propia con datos de la cuenta pública del Municipio de Guanajuato.

Para el ejercicio 2022, se estima recaudar por concepto de participaciones el importe 292 millones 518 mil 871 pesos, que representa un incremento del 13% en términos nominales con relación al pronóstico del ejercicio 2021. Este incremento se observa principalmente en los rubros de: fondo general de participaciones y fondo del impuesto sobre la renta ya que éste se relaciona con los recibos de nómina timbrados por el municipio en los términos de artículo 3-B de la Ley de Coordinación Fiscal.

Las aportaciones federales de Ramo 33, se asignan, distribuyen y aplican para cubrir las necesidades sociales relacionadas con la educación, salud, infraestructura social, seguridad pública y otras. Estos recursos son transferencias etiquetadas que sólo pueden emplearse para los fines que señala la Ley de Coordinación Fiscal.

Se estiman recibir para el ejercicio 2022 la cantidad de 179 millones 419 mil 362 pesos que representa un incremento del 4 por ciento en términos nominales con relación al pronóstico del ejercicio 2021.

2) Egresos Presupuestarios:

Para el ejercicio 2022, se considera una propuesta de gasto de 710 millones 927 mil 662 pesos que representa un incremento del 10% con respecto al gasto asignado en el ejercicio 2021.

**PROYECTO DEL PRESUPUESTO DE EGRESOS 2022
POR CAPITULO DE GASTO**

CAPITULO	DESCRIPCION	PRESUPUESTO 2022	% VAR.
1000	Servicios Personales	412,764,241.79	58%
2000	Materiales y Suministros	54,468,919.00	8%
3000	Servicios Generales	85,684,591.00	12%
4000	Ayudas, Subsidios y Transferencias	47,029,312.00	7%
5000	Bienes Muebles e Inmuebles	-	0%
6000	Obra Pública	89,458,093.05	13%
7000	Inversión Financiera y Otras Erogaciones	1,500,000.00	0%
8000	Participaciones y aportaciones	6,361,382.00	1%
9000	Deuda Pública	13,661,124.00	2%
	TOTAL	710,927,662.84	100%

Los Servicios Personales presentan un incremento del 4 por ciento con respecto al ejercicio 2021; esto derivado principalmente por el aumento de plazas para fortalecer la seguridad pública en la ciudad y de mejorar los sueldos de protección civil y vialidad.

La Obra Pública presenta un incremento del 94% respecto al ejercicio 2021, destinadas a obras por contrato y proyectos productivos y acciones de fomento. Esto para el inicio proyecto de inversión pública productiva consistente en la construcción y equipamiento del Nuevo Museo de las Momias y su área comercial en la ciudad de Guanajuato; cabe señalar que también está contemplado recursos para los proyectos de coinversión con el gobierno del Estado, que dará un efecto multiplicador para la obra y sus actividades relacionadas.

Por otra parte, las asignaciones destinadas a cubrir obligaciones del Gobierno por concepto de deuda pública interna; incluye la amortización y los intereses. Se observa un incremento en razón de lo estimado en el ejercicio 2021. El pago de la deuda solamente representa el 2 por ciento del total del presupuesto.

Presentando una estructura detallada sobre las prioridades y acciones que contiene la propuesta de gasto se identifican principalmente las siguientes:

Los asuntos de orden y de seguridad pública que representa el 27 por ciento del presupuesto total y comprende los programas, actividades y proyectos para la investigación y prevención de conductas delictivas.

Los asuntos relacionados con la **construcción** supervisión, mantenimiento y conservación que representan el 18 por ciento del presupuesto total.

Vivienda y servicios a la comunidad cuya función va encaminada a la formulación, administración, coordinación, ejecución y vigilancia de políticas relacionadas con la urbanización, desarrollos comunitarios, abastecimiento de agua, alumbrado público y servicios comunitarios representan 14 por ciento del presupuesto total.

Para la función de la **coordinación de política de gobierno** que incluye las acciones enfocadas a la formulación y establecimiento de las directrices, lineamientos de acción y estrategias de gobierno municipal representa el 9 por ciento del presupuesto.

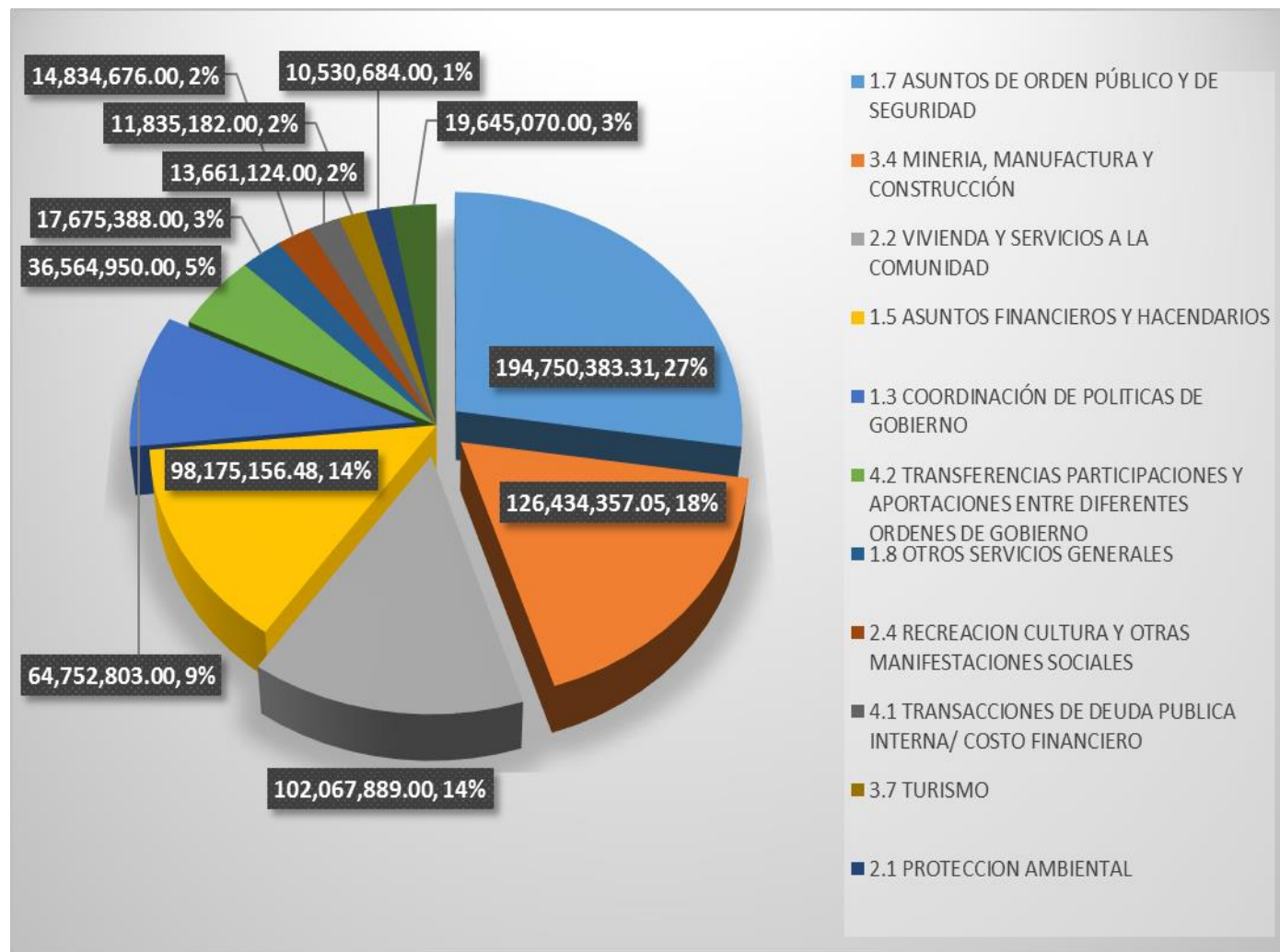

Una administración pública ordenada, requiere de una clasificación presupuestaria que le permita identificar quién ejecuta los recursos y hacia dónde se encausan los mismos.

La clasificación administrativa permite identificar el gasto público según la unidad u organismo administrativo que lo ejecuta e identifica a los administradores directos del gasto que utilizan los recursos para adquirir insumos y factores para producir bienes o servicios, además de llevar a cabo los programas y proyectos del Municipio.



DEPENDENCIA	PRESUPUESTO 2022	PARTICIPACION PORCENTUAL
PRESIDENCIA MUNICIPAL	17,155,558.00	2%
SINDICATURA Y REGIDURÍA	18,547,069.00	3%
UNIDAD DE COMUNICACIÓN SOCIAL	12,155,066.00	2%
CONTRALORIA MUNICIPAL	9,355,349.00	1%
UNIDAD DE INNOVACIÓN Y POLÍTICAS PÚBLICAS	2,944,558.00	0%
SECRETARIA DEL H. AYUNTAMIENTO	12,251,587.00	2%
DIRECCIÓN GENERAL DE SERVICIOS JURIDICOS	8,429,565.00	1%
TESORERIA MUNICIPAL	115,242,274.48	16%
DIRECCION GENERAL DE SERVICIOS PUBLICOS	81,188,864.00	11%
DIRECCIÓN GENERAL DE MEDIO AMBIENTE Y ORDENAMIENTO TERRITORIAL	20,094,835.00	3%
DIRECCIÓN GENERAL DE OBRA PÚBLICA	126,330,344.05	18%
SECRETARIA DE SEGURIDAD CIUDADANA	196,719,430.31	28%
DIRECCIÓN DE ATENCIÓN A LA MUJER GUANAJUATENSE	3,352,447.00	0%
DIRECCION GENERAL DE DESARROLLO SOCIAL Y HUMANO	20,136,028.00	3%
DIRECCIÓN GENERAL DE DESARROLLO TURÍSTICO Y ECONÓMICO	14,573,763.00	2%
DIRECCION GENERAL DE CULTURA Y EDUCACION	15,885,975.00	2%
DESARROLLO INTEGRAL PARA LA FAMILIA (DIF) MUNICIPAL	21,910,701.00	3%
COMISION MUNICIPAL DEL DEPORTE DE GUANAJUATO (COMUDEG)	6,999,010.00	1%
INSTITUTO MUNICIPAL DE PLANEACIÓN DE GUANAJUATO	7,655,239.00	1%
TOTAL	710,927,662.84	100%

La Secretaría de Seguridad Ciudadana es la dependencia que recibe la mayor cantidad de recursos, ya que en el presupuesto 2022 se le destinara el 28 por ciento del presupuesto total. Con este recurso se destaca la prioridad y compromiso del gobierno de fortalecer la estrategia en materia de seguridad pública, el gobierno continúa mejorando las condiciones laborales, profesionalización y dignificación de los policías.

La Dirección de Obra Pública, es la segunda dependencia que absorbe más presupuesto, con 126 millones 330 mil 344 pesos. Con estos recursos se da seguimiento a la supervisión, mantenimiento y conservación de vialidades y espacios públicos en zona urbana y rural, además se dará inicio al proyecto de construcción y equipamiento del Nuevo Museo de las Momias y su área comercial en la ciudad de Guanajuato, además para obras de urbanización municipal, caminos rurales e infraestructura productiva.

La propuesta de presupuesto considera los recursos adecuados para que las dependencias lleven a cabo sus proyectos, objetivos y metas de conformidad con sus atribuciones y vinculadas al proyecto del programa de gobierno 2021-2024.

3) Aspectos Relevantes del Presupuesto

Se presenta un proyecto de Presupuesto de Egresos 2022 responsable, que mantenga la estabilidad y disciplina en las finanzas públicas, que no obstaculice el desempeño de las dependencias y entidades del Municipio en la prestación de los servicios que demanda la ciudadanía.

En este contexto se muestran los aspectos relevantes de Proyecto del Presupuesto de Egresos 2022:

- El Proyecto de Presupuesto de Egresos para el ejercicio fiscal 2022, prevé un incremento en remuneraciones de manera general del 4 por ciento. Para las Dirección de Protección Civil y Dirección de Tránsito, Movilidad y Transporte del 5 por ciento; además se contempla el incremento de 50 plazas de policías para fortalecer a la Secretaría de Seguridad Ciudadana.
- Considera una homologación salarial de 252 plazas de los niveles más bajos a un mejor nivel tabular considerando un incrementando desde un 8% a un 20% en tales plazas, derivado del incremento al salario mínimo general.
- En la inversión pública el proyecto considera un presupuesto de 89 millones 458 mil 093 pesos, un incremento del 94 por ciento con relación al presupuesto asignado de 2021.
- En el capítulo de deuda pública se considera la proyección de las amortizaciones e interés de la deuda vigente y la deuda a contratar para llevar a cabo al proyecto de inversión pública productiva consistente en la construcción y equipamiento del Nuevo Museo de las Momias y su área comercial en la ciudad de Guanajuato.
- Se mantiene el compromiso de la administración para contar con un fondo de contingencia hasta por 1 millón 500 mil pesos.

IV. Presupuesto Basado en Resultados

El Proyecto de Presupuesto de Egresos para el Ejercicio Fiscal 2022 contiene los programas presupuestarios que se desarrollaron bajo la metodología del marco lógico, que es una herramienta de planeación estratégica basada en la identificación y solución de problemas o aspectos a resolver, organizando de manera sistemática los objetivos de un problema y sus relaciones de causalidad; identifica y define los factores externos al programa que pueden influir al cumplimiento de los objetivos; y evaluar el avance en la consecución de los mismos.

El Presupuesto basado en Resultados (PbR) es una herramienta de acción pública que permite al municipio diseñar programas presupuestarios enfocados a la obtención de resultados y atención eficaz y eficiente de las necesidades que la sociedad ha planteado a los gobiernos.

No se omite señalar que es importante evaluar, el impacto generado a la población, con las obras y acciones ejecutadas por el gobierno municipal, cuyos resultados serán revisados y evaluados a través de auditoría al desempeño, realizadas por el órgano de control y entidades fiscalizadoras a fin de verificar el cumplimiento de los objetivos y metas previstos en los programas presupuestarios aprobados por el Ayuntamiento.

V. Riesgos de las Finanzas Públicas

A efecto de dar cumplimiento con lo establecido en el artículo 18 fracción III de la Ley de Disciplina Financiera de la Entidades Federativas y los Municipios, se describen los riesgos relevantes de las finanzas públicas:

- Bajo dinamismo de la producción de petróleo, una afectación negativa en esta variable afectará el nivel de ingresos federales petroleros, que se manifestará en un menor importe en el concepto participaciones federales para el municipio.
- Menor ritmo de crecimiento de la economía en el país.
- Reintegro de los recursos federales no devengados o comprometidos, en cumplimiento a la Ley de Disciplina Financiera de la Entidades Federativas y los Municipios.
- Una cuarta evolución de la pandemia de COVID-19, que disminuya el restablecimiento de la actividad económica.
- Degradación de la calificación crediticia del municipio, que impactaría en un aumento en las tasas de interés de los créditos vigentes.

Acciones de mitigación:

- Fortalecimiento en los ingresos propios del municipio, mediante la modernización en la recaudación y facilidad para los contribuyentes.
- Seguimiento puntal a los recursos de los programas de federales con la finalidad de eficientar la aplicación de las fuentes de financiamiento.
- Coordinación con los órganos de gobierno estatal y federal, en la implementación de medidas y acciones en materia fiscal que deriven en una colaboración administrativa para la obtención de ingresos.
- El municipio monitorea constantemente la situación de tasas interés, y las metodologías de medición de la calificadora.
- Explora alternativas de reestructura o refinanciamiento que nos permita disminuir los costos financieros, considerando el momento más oportuno de acuerdo a las condiciones de mercado.



ÚNICO. Se aprueba el Presupuesto de Egresos del Municipio de Guanajuato para el Ejercicio Fiscal 2022, para quedar como sigue:

PRESUPUESTO DE EGRESOS DEL MUNICIPIO DE GUANAJUATO, GTO., PARA EL EJERCICIO FISCAL 2022

TÍTULO PRIMERO

DE LAS ASIGNACIONES DEL PRESUPUESTO DE EGRESOS DEL MUNICIPIO

CAPÍTULO I

Disposiciones generales

Artículo 1. El presente Presupuesto de Egresos tiene por objeto regular la asignación, ejercicio, control y evaluación del gasto público municipal para el ejercicio fiscal 2022 de conformidad con el artículo 115 de la Constitución Política de los Estados Unidos Mexicanos; 117 fracción VII de la Constitución Política para el Estado de Guanajuato; la Ley de Disciplina Financiera de las Entidades Federativas y los Municipios; la Ley para el Ejercicio y Control de los Recursos Públicos para el Estado y los Municipios de Guanajuato; la Ley de Hacienda para los Municipios del Estado de Guanajuato; la Ley de Coordinación Fiscal; la Ley de Coordinación Fiscal del Estado; la Ley de Deuda Pública del Estado y los Municipios de Guanajuato; la Ley de Fiscalización Superior del Estado de Guanajuato; la Ley Orgánica Municipal para el Estado de Guanajuato; la Ley General de Contabilidad Gubernamental; y, las demás disposiciones aplicables a la materia.

En la ejecución del gasto público, el Municipio deberá planear, programar y presupuestar sus actividades con honestidad, claridad y transparencia, tomando en cuenta los compromisos, los objetivos y las metas contenidos en el Plan Municipal de Desarrollo y el Programa de Gobierno una vez autorizado.

Será responsabilidad de la Tesorería y de la Contraloría Municipal, en el ámbito de sus respectivas competencias, cumplir y hacer cumplir las disposiciones establecidas en el presente Presupuesto de Egresos, así como determinar las normas y procedimientos administrativos tendientes a armonizar, transparentar, racionalizar y llevar a cabo un mejor control de gasto público municipal.

La interpretación del presente Presupuesto de Egresos para efectos administrativos y exclusivamente en el ámbito de competencia del Presidente Municipal, corresponde a la Tesorería Municipal, en el ámbito de sus atribuciones, de conformidad a lo dispuesto por el artículo 10 de la Ley para el Ejercicio y Control de los Recursos Públicos para el Estado y los Municipios de Guanajuato. Lo anterior, sin perjuicio de la interpretación que corresponda a otras autoridades en el ámbito de sus respectivas competencias.

Artículo 2. Para los efectos de este Presupuesto de Egresos se entenderá por:

- I. **Adecuaciones Presupuestarias:** Las modificaciones a los calendarios presupuestales, las ampliaciones y reducciones al Presupuesto de Egresos del Municipio mediante movimientos compensados y las liberaciones anticipadas de recursos públicos calendarizados realizadas a través de la Tesorería Municipal, siempre que permitan un mejor cumplimiento de los objetivos y metas de los programas presupuestarios a cargo de los Ejecutores de Gasto.
- II. **ADEFAS:** Asignaciones destinadas a cubrir las erogaciones devengadas y pendientes de liquidar al cierre del ejercicio fiscal anterior, derivadas de la contratación de bienes y servicios requeridos en el desempeño de las funciones de los entes públicos, para las cuales existió asignación presupuestal con saldo disponible al cierre del ejercicio fiscal en que se devengaron.
- III. **Amortización de la Deuda y Disminución de Pasivos:** Representa la cancelación mediante pago o cualquier forma por la cual se extinga la obligación principal de los pasivos contraídos por el Gobierno Municipal.
- IV. **Asignaciones Presupuestales:** La ministración que, de los recursos públicos aprobados por el Ayuntamiento mediante el Presupuesto de Egresos del Municipio, realiza el Presidente Municipal a través de la Tesorería a los Ejecutores de Gasto.
- V. **Ayudas:** Las aportaciones de recursos públicos en numerario o en especie otorgadas por el Gobierno Municipal con base en los objetivos y metas de los programas presupuestarios.
- VI. **Clasificación Funcional del Gasto:** La que agrupa los gastos según los propósitos u objetivos socioeconómicos que persiguen los diferentes entes públicos. Presenta el gasto público según la naturaleza de los servicios gubernamentales brindados a la población. Con dicha clasificación se identifica el presupuesto destinado a finalidades de: Gobierno, Desarrollo Social, Desarrollo Económico y Otros no Clasificados; permitiendo determinar los objetivos generales de las políticas públicas y los recursos financieros que se asignan para alcanzarlos.
- VII. **Clasificación por Objeto del Gasto:** La que resume, ordena y presenta los gastos programados en el presupuesto, de acuerdo con la naturaleza de los bienes, servicios, activos y pasivos financieros. Alcanza a todas las transacciones que realizan los entes públicos para obtener bienes y servicios que se utilizan en la prestación de servicios públicos y en la realización de transferencias, en el marco del Presupuesto de Egresos.
- VIII. **Capítulo de gasto:** Al mayor nivel de agregación que identifica el conjunto homogéneo y ordenado de los bienes y servicios requeridos por los entes públicos.

- IX. **Clasificación por Fuentes de Financiamiento:** La clasificación por fuentes de financiamiento consiste en presentar los gastos públicos según los agregados genéricos de los recursos empleados para su financiamiento. Esta clasificación permite identificar las fuentes u orígenes de los ingresos que financian los egresos y precisar la orientación específica de cada fuente a efecto de controlar su aplicación.
- X. **Clasificación Económica de los Ingresos, de los Gastos y del Financiamiento de los Entes Públicos:** La Clasificación Económica de las transacciones de los entes públicos permite ordenar a éstas de acuerdo con su naturaleza económica, con el propósito general de analizar y evaluar el impacto de la política y gestión fiscal y sus componentes sobre la economía en general.
- XI. **Clasificación Administrativa:** La que tiene como objetivo identificar el agente que realiza la erogación de los recursos públicos, se desglosa a través de asignaciones denominadas ramos presupuestarios como el de la Administración Pública, de los Poderes, o de los Órganos autónomos.
- XII. **Clasificación Programática:** Técnica presupuestaria que pone especial atención a las actividades que se realizan más que a los bienes y servicios que se adquieren. Contiene un conjunto armónico de programas, proyectos y metas que se deben realizar a corto plazo y permite la racionalización en el uso de recursos al determinar objetivos y metas; asimismo, identifica responsables del programa y establece las acciones concretas para obtener los fines deseados.
- XIII. **Contraloría:** La Contraloría Municipal.
- XIV. **Dependencias:** Las definidas como tales en el artículo 124 de la Ley Orgánica Municipal para el Estado de Guanajuato, las cuales son objeto de control presupuestario directo por parte de la Tesorería Municipal.
- XV. **Economías o Ahorros Presupuestarias:** Los remanentes de recursos públicos del Presupuesto de Egresos del Municipio no comprometidos en el término del Ejercicio Fiscal; así como los ahorros realizados en un periodo determinado.
- XVI. **Entes Públicos:** Los poderes del municipio, los entes autónomos, el ayuntamiento municipal y las entidades de la administración pública paramunicipal.
- XVII. **Entidades:** Los organismos públicos descentralizados, las empresas de participación municipal mayoritaria, los fideicomisos públicos y los organismos desconcentrados, los cuales son objeto de control presupuestario indirecto por parte de la Tesorería Municipal.
- XVIII. **Gasto Corriente:** Al conjunto de erogaciones que no tienen como contrapartida la creación de activos, sino que constituye un acto de consumo. Son los gastos en recursos humanos y de compra de bienes y servicios, necesarios para la administración y operación gubernamental.

- XIX. **Gasto Federalizado:** Los recursos públicos que el Gobierno Federal transfiere a los estados y municipios del país para que estos últimos afronten sus necesidades de gasto en materia de educación, salud, infraestructura e inversión social, seguridad pública, entre otros rubros.
- XX. **Gasto de Inversión o Capital:** Erogaciones que realizan las dependencias y entidades de la Administración Pública tendientes a adquirir, ampliar, conservar y mejorar sus bienes de capital, incluyendo también la adquisición de acciones y títulos de crédito de terceros, construcción de obras públicas y desarrollo de acciones para promover el incremento de la capacidad productiva de los diversos sectores de la economía.
- XXI. **Gasto No Programable:** Los recursos que se destinan al cumplimiento de los fines y funciones propias del Municipio y que por su naturaleza no están asociados a programas específicos.
- XXII. **Gasto Programable:** Los recursos que se destinan al cumplimiento de los fines y funciones propias del Municipio, por lo cual están directamente relacionados con los programas a cargo de los Ejecutores de Gasto previamente establecidos para alcanzar los objetivos y metas, que tienen un efecto directo en la actividad económica y social.
- XXIII. **Ingresos Excedentes:** Los recursos públicos que durante el Ejercicio Fiscal se obtienen adicionalmente a los aprobados en la Ley de Ingresos del municipio vigente.
- XXIV. **La Ley:** La Ley para el Ejercicio y Control de los Recursos Públicos para el Estado y los Municipios de Guanajuato.
- XXV. **Matriz de Indicadores para Resultados (MIR):** La herramienta de planeación estratégica que en forma resumida, sencilla y armónica establece con claridad los objetivos del Programa Presupuestario y su alineación con aquellos de la planeación nacional, estatal, municipal y sectorial; incorpora los indicadores que miden los objetivos y resultados esperados; identifica los medios para obtener y verificar la información de los indicadores; describe los bienes y servicios a la sociedad, así como las actividades e insumos para producirlos; e incluye supuestos que son factores externos al programa que influyen en el cumplimiento de los objetivos.
- XXVI. **Programa:** Nivel o categoría programática que contiene un conjunto de acciones afines y coherentes a través de las cuales se pretende alcanzar objetivos y metas previamente determinadas por la planeación, para lo cual se requiere combinar recursos: humanos, tecnológicos, materiales, naturales, financieros; contienen un conjunto interdependiente de proyectos los cuales especifican tiempo y espacio en el que se van a desarrollar y atribuye responsabilidades a una o varias unidades ejecutoras debidamente coordinadas.
- XXVII. **Subsidios:** Las asignaciones de recursos públicos que se destinan al desarrollo de actividades productivas prioritarias consideradas de interés general, así como proporcionar a usuarios y consumidores, bienes y



servicios básicos a precios y tarifas por debajo de los del mercado o de forma gratuita y su otorgamiento no implica contraprestación alguna.

- XXVIII. **Transferencias:** Los recursos públicos previstos en el Presupuesto de Egresos del Municipio para el cumplimiento de los objetivos y metas de los programas y la prestación de los bienes y servicios públicos a cargo de los Poderes, Organismos Constitucionalmente Autónomos y Entidades.
- XXIX. **Unidad Presupuestal:** Cada uno de los órganos o dependencias de la Administración Pública del Municipio que tiene a su cargo la administración de los recursos financieros, humanos, materiales y los servicios generales y sociales, con el fin de cumplir con eficacia y eficiencia la misión que le ha sido conferida en las disposiciones legales y reglamentarias.
- XXX. **Unidad Responsable:** Cada una de las unidades administrativas subordinadas a las Unidades Presupuestales, en las que se desconcentran parte del ejercicio presupuestal y se les encomiendan la ejecución de actividades, programas y/o proyectos para el cumplimiento de los objetivos, líneas de acción y metas establecidos en el Plan Municipal de Desarrollo.

Cualquier otro término no contemplado en el presente artículo, se deberá entender conforme al glosario de la Ley General de Contabilidad Gubernamental, la Ley para el Ejercicio y Control de los Recursos Públicos para el Estado y los Municipios de Guanajuato, y las demás leyes de la materia.

Artículo 3. En la celebración y suscripción de convenios o acuerdos en los que se comprometa el patrimonio económico o el erario del Municipio, será obligatoria la intervención del Presidente Municipal, con autorización del Ayuntamiento, y conocimiento de la Tesorería Municipal.

Artículo 4. El ejercicio del presupuesto se apegará a los principios de eficiencia, eficacia, economía, transparencia y honradez para satisfacer los objetivos a los que están destinados, con base en lo siguiente:

- I. Priorizar la asignación de los recursos a los programas, obras y acciones de alto impacto y beneficio social que incidan en el desarrollo económico y social.
- II. Garantizar la elevación de los niveles de calidad de vida en la población.
- III. Identificación de la población objetivo, procurando atender a la de menor ingreso.
- IV. Consolidar la estructura presupuestaria que facilite la ejecución de los programas.
- V. Afianzar un presupuesto basado en resultados.

Artículo 5. La información que en términos del presente Presupuesto de Egresos deba remitirse al Congreso del Estado deberá cumplir con lo siguiente:

- I. El Ayuntamiento remitirá copia certificada del Presupuesto de Egresos, con todos sus anexos, al Congreso del Estado para su registro, dentro de los quince días posteriores a su aprobación.

- II. El Ayuntamiento remitirá al Periódico Oficial del Gobierno del Estado de Guanajuato el Presupuesto de Egresos para su publicación, dentro de los primeros quince días hábiles de enero.

Artículo 6. La Tesorería Municipal garantizará que toda la información presupuestaria y de ingresos cumpla con la Ley para el Ejercicio y Control de los Recursos Públicos para el Estado y los Municipios de Guanajuato, la Ley Orgánica Municipal para el Estado de Guanajuato, así como la Ley General de Contabilidad Gubernamental.

Todas las asignaciones presupuestarias del presente Presupuesto de Egresos y de documentos de la materia deberán cumplir con las disposiciones, requisitos y estar disponibles en términos de la Ley de Transparencia y Acceso a la Información Pública para el Estado de Guanajuato.

Artículo 7. La Tesorería Municipal reportará en los Informes Trimestrales sobre la situación económica, las finanzas públicas y la deuda pública, que incluirán el desglose de los proyectos de inversión previstos en este Presupuesto de Egresos; informes de avance de gestión financiera y cuenta de la hacienda pública; la evolución de las erogaciones correspondientes a los programas presupuestarios para: la igualdad entre mujeres y hombres; para niñas, niños y adolescentes; de ciencia, tecnología e innovación; especial concurrente para el desarrollo sustentable; erogaciones para el desarrollo integral de los jóvenes; recursos para la atención de grupos vulnerables, erogaciones para el desarrollo integral de la población indígena, cambio climático y medio ambiente.

La Tesorería Municipal reportará en los Informes Trimestrales a la Auditoría Superior del Estado de Guanajuato, la información financiera a que hace referencia la Ley General de Contabilidad Gubernamental y la Ley de Fiscalización Superior del Estado de Guanajuato.

CAPÍTULO II De las Erogaciones

Artículo 8. El gasto neto total previsto en el presente Presupuesto de Egresos del Municipio de Guanajuato, Gto., importa la cantidad de \$710,927,662.84 (Setecientos Diez Millones Novecientos Veintisiete Mil Seiscientos Sesenta y Dos Pesos 84/100 M.N.). y corresponde al total de los ingresos aprobados en la Ley de Ingresos del Municipio de Guanajuato, Gto., para el Ejercicio Fiscal de 2022.

Artículo 9. La forma en que se integran los ingresos del Municipio, de acuerdo con la Clasificación por Fuentes de Financiamiento, es la siguiente:

Clasificación por Fuentes de Financiamiento ¹

¹ De acuerdo con el Clasificador por Fuentes de Financiamiento emitido por el CONAC. Disponible en: http://www.conac.gob.mx/work/models/CONAC/normatividad/NOR_01_02_007.pdf



Presupuesto de Egresos 2022

Categoría		Presupuesto aprobado
1	No etiquetado	\$531,508,300.48
11	Recursos Fiscales	\$238,989,429.16
12	Financiamientos Internos	
13	Financiamientos Externos	
14	Ingresos Propios	
15	Recursos Federales	\$292,518,871.32
16	Recursos Estatales	
17	Otros Recursos de Libre Disposición	
2	Etiquetado	\$179,419,362.36
25	Recursos Federales	\$179,419,362.36
26	Recursos Estatales	
27	Otros Recursos de Transferencias Federales Etiquetadas	
Total presupuesto de egresos		\$710,927,662.84

Artículo 10. El presupuesto de egresos municipal del ejercicio 2022 con base en la Clasificación por Tipo de Gasto se distribuye de la siguiente manera:

Clasificación por Tipo de Gasto ²

Categoría		Presupuesto aprobado
1	Gasto Corriente	\$607,808,445.79
2	Gasto de Capital	\$89,458,093.05
3	Amortización de la Deuda y Disminución de Pasivos	\$13,661,124.00
4	Pensiones y Jubilaciones	\$0.00
5	Participaciones	\$0.00
Total presupuesto de egresos		\$710,927,662.84

Artículo 11. El presupuesto de egresos municipal del ejercicio 2022 con base en la Clasificación por Objeto del Gasto a nivel de capítulo, concepto y partida genérica, se distribuye de la siguiente manera:

Clasificación por Objeto del Gasto ³

Capítulo-Concepto-Partida genérica		Presupuesto aprobado
1000	SERVICIOS PERSONALES	\$412,764,241.79
1100	REMUNERACIONES AL PERSONAL DE CARÁCTER PERMANENTE	\$128,995,423.00

² De acuerdo con el Clasificador por Tipo de Gasto emitido por el CONAC. Disponible en: http://www.conac.gob.mx/work/models/CONAC/normatividad/NOR_01_02_005.pdf

³ De acuerdo con el Clasificador por Objeto del Gasto emitido por el CONAC. Disponible en: http://www.conac.gob.mx/work/models/CONAC/normatividad/NOR_01_02_006.pdf



Presupuesto de Egresos 2022

Capítulo-Concepto-Partida genérica		Presupuesto aprobado
111	Dietas	\$4,108,034.00
112	Haberes	\$0.00
113	Sueldos base al personal permanente	\$124,887,389.00
114	Remuneraciones por adscripción laboral en el extranjero	\$0.00
1200	REMUNERACIONES AL PERSONAL DE CARÁCTER TRANSITORIO	\$26,136,472.31
121	Honorarios asimilables a salarios	\$10,119,554.00
122	Sueldos base al personal eventual	\$15,966,918.31
123	Retribuciones por servicios de carácter social	\$50,000.00
124	Retribución a los representantes de los trabajadores y de los patrones en la Junta de Conciliación y Arbitraje	\$0.00
1300	REMUNERACIONES ADICIONALES Y ESPECIALES	\$34,134,544.00
131	Primas por años de servicios efectivos prestados	\$5,047,234.00
132	Primas de vacaciones, dominical y gratificación de fin de año	\$25,782,713.00
133	Horas extraordinarias	\$3,304,597.00
134	Compensaciones	\$0.00
135	Sobrehaberes	\$0.00
136	Asignaciones de técnico, de mando, por comisión, de vuelo y de técnico especial	\$0.00
137	Honorarios especiales	\$0.00
138	Participaciones por vigilancia en el cumplimiento de las leyes y custodia de valores	\$0.00
1400	SEGURIDAD SOCIAL	\$81,561,865.00
141	Aportaciones de seguridad social	\$81,561,865.00
142	Aportaciones a fondos de vivienda	\$0.00
143	Aportaciones al sistema para el retiro	\$0.00
144	Aportaciones para seguros	\$0.00
1500	OTRAS PRESTACIONES SOCIALES Y ECONÓMICAS	\$141,935,937.48
151	Cuotas para el fondo de ahorro y fondo de trabajo	\$897,825.00
152	Indemnizaciones	\$3,000,000.00
153	Prestaciones y haberes de retiro	\$5,496,625.48
154	Prestaciones contractuales	\$6,082,748.00
155	Apoyos a la capacitación de los servidores públicos	\$150,000.00
159	Otras prestaciones sociales y económicas	\$126,308,739.00
1600	PREVISIONES	\$0.00
161	Previsiones de carácter laboral, económica y de seguridad social	\$0.00
1700	PAGO DE ESTÍMULOS A SERVIDORES PÚBLICOS	\$0.00
171	Estímulos	\$0.00
172	Recompensas	\$0.00
2000	MATERIALES Y SUMINISTROS	\$54,468,919.00
2100	MATERIALES DE ADMINISTRACIÓN, EMISIÓN DE DOCUMENTOS Y ARTÍCULOS OFICIALES	\$6,113,246.00
211	Materiales, útiles y equipos menores de oficina	\$1,789,437.00



Presupuesto de Egresos 2022

Capítulo-Concepto-Partida genérica		Presupuesto aprobado
212	Materiales y útiles de impresión y reproducción	\$40,591.00
213	Material estadístico y geográfico	\$0.00
214	Materiales, útiles y equipos menores de tecnologías de la información y comunicaciones	\$1,484,177.00
215	Material impreso e información digital	\$98,397.00
216	Material de limpieza	\$2,617,006.00
217	Materiales y útiles de enseñanza	\$83,638.00
218	Materiales para el registro e identificación de bienes y personas	\$0.00
2200	ALIMENTOS Y UTENSILIOS	\$4,715,956.00
221	Productos alimenticios para personas	\$4,272,135.00
222	Productos alimenticios para animales	\$368,064.00
223	Utensilios para el servicio de alimentación	\$75,757.00
2300	MATERIAS PRIMAS Y MATERIALES DE PRODUCCIÓN Y COMERCIALIZACIÓN	\$0.00
231	Productos alimenticios, agropecuarios y forestales adquiridos como materia prima	\$0.00
232	Insumos textiles adquiridos como materia prima	\$0.00
233	Productos de papel, cartón e impresos adquiridos como materia prima	\$0.00
234	Combustibles, lubricantes, aditivos, carbón y sus derivados adquiridos como materia prima	\$0.00
235	Productos químicos, farmacéuticos y de laboratorio adquiridos como materia prima	\$0.00
236	Productos metálicos y a base de minerales no metálicos adquiridos como materia prima	\$0.00
237	Productos de cuero, piel, plástico y hule adquiridos como materia prima	\$0.00
238	Mercancías adquiridas para su comercialización	\$0.00
239	Otros productos adquiridos como materia prima	\$0.00
2400	MATERIALES Y ARTÍCULOS DE CONSTRUCCIÓN Y DE REPARACIÓN	\$13,121,769.00
241	Productos minerales no metálicos	\$3,217,659.00
242	Cemento y productos de concreto	\$2,648,876.00
243	Cal, yeso y productos de yeso	\$238,435.00
244	Madera y productos de madera	\$164,828.00
245	Vidrio y productos de vidrio	\$78,791.00
246	Material eléctrico y electrónico	\$4,080,140.00
247	Artículos metálicos para la construcción	\$1,143,472.00
248	Materiales complementarios	\$349,638.00
249	Otros materiales y artículos de construcción y reparación	\$1,199,930.00
2500	PRODUCTOS QUÍMICOS, FARMACÉUTICOS Y DE LABORATORIO	\$1,049,451.00
251	Productos químicos básicos	\$0.00
252	Fertilizantes, pesticidas y otros agroquímicos	\$110,209.00
253	Medicinas y productos farmacéuticos	\$289,298.00
254	Materiales, accesorios y suministros médicos	\$545,469.00



Presupuesto de Egresos 2022

Capítulo-Concepto-Partida genérica		Presupuesto aprobado
255	Materiales, accesorios y suministros de laboratorio	\$0.00
256	Fibras sintéticas, hules, plásticos y derivados	\$0.00
259	Otros productos químicos	\$104,475.00
2600	COMBUSTIBLES, LUBRICANTES Y ADITIVOS	\$23,338,235.00
261	Combustibles, lubricantes y aditivos	\$23,338,235.00
262	Carbón y sus derivados	\$0.00
2700	VESTUARIO, BLANCOS, PRENDAS DE PROTECCIÓN Y ARTÍCULOS DEPORTIVOS	\$4,593,050.00
271	Vestuario y uniformes	\$3,763,107.00
272	Prendas de seguridad y protección personal	\$713,836.00
273	Artículos deportivos	\$0.00
274	Productos textiles	\$116,107.00
275	Blancos y otros productos textiles, excepto prendas de vestir	\$0.00
2800	MATERIALES Y SUMINISTROS PARA SEGURIDAD	\$204,000.00
281	Sustancias y materiales explosivos	\$0.00
282	Materiales de seguridad pública	\$134,000.00
283	Prendas de protección para seguridad pública y nacional	\$70,000.00
2900	HERRAMIENTAS, REFACCIONES Y ACCESORIOS MENORES	\$1,333,212.00
291	Herramientas menores	\$593,096.00
292	Refacciones y accesorios menores de edificios	\$93,666.00
293	Refacciones y accesorios menores de mobiliario y equipo de administración, educacional y recreativo	\$35,593.00
294	Refacciones y accesorios menores de equipo de cómputo y tecnologías de la información	\$436,850.00
295	Refacciones y accesorios menores de equipo e instrumental médico y de laboratorio	\$0.00
296	Refacciones y accesorios menores de equipo de transporte	\$0.00
297	Refacciones y accesorios menores de equipo de defensa y seguridad	\$0.00
298	Refacciones y accesorios menores de maquinaria y otros equipos	\$34,791.00
299	Refacciones y accesorios menores otros bienes muebles	\$139,216.00
3000	SERVICIOS GENERALES	\$85,684,591.00
3100	SERVICIOS BÁSICOS	\$17,169,937.00
311	Energía eléctrica	\$13,868,161.00
312	Gas	\$269,359.00
313	Agua	\$0.00
314	Telefonía tradicional	\$889,814.00
315	Telefonía celular	\$64,500.00
316	Servicios de telecomunicaciones y satélites	\$0.00
317	Servicios de acceso de Internet, redes y procesamiento de información	\$2,025,486.00
318	Servicios postales y telegráficos	\$52,617.00



Presupuesto de Egresos 2022

Capítulo-Concepto-Partida genérica		Presupuesto aprobado
319	Servicios integrales y otros servicios	\$0.00
3200	SERVICIOS DE ARRENDAMIENTO	\$5,859,046.00
321	Arrendamiento de terrenos	\$126,000.00
322	Arrendamiento de edificios	\$4,153,341.00
323	Arrendamiento de mobiliario y equipo de administración, educacional y recreativo	\$240,504.00
324	Arrendamiento de equipo e instrumental médico y de laboratorio	\$0.00
325	Arrendamiento de equipo de transporte	\$0.00
326	Arrendamiento de maquinaria, otros equipos y herramientas	\$386,000.00
327	Arrendamiento de activos intangibles	\$40,000.00
328	Arrendamiento financiero	\$0.00
329	Otros arrendamientos	\$913,201.00
3300	SERVICIOS PROFESIONALES, CIENTÍFICOS, TÉCNICOS Y OTROS SERVICIOS	\$10,189,073.00
331	Servicios legales, de contabilidad, auditoría y relacionados	\$1,609,588.00
332	Servicios de diseño, arquitectura, ingeniería y actividades relacionadas	\$0.00
333	Servicios de consultoría administrativa, procesos, técnica y en tecnologías de la información	\$1,472,963.00
334	Servicios de capacitación	\$1,233,000.00
335	Servicios de investigación científica y desarrollo	\$0.00
336	Servicios de apoyo administrativo, traducción, fotocopiado e impresión	\$1,669,673.00
337	Servicios de protección y seguridad	\$0.00
338	Servicios de vigilancia	\$0.00
339	Servicios profesionales, científicos y técnicos integrales	\$4,203,849.00
3400	SERVICIOS FINANCIEROS, BANCARIOS Y COMERCIALES	\$6,270,811.00
341	Servicios financieros y bancarios	\$584,692.00
342	Servicios de cobranza, investigación crediticia y similar	\$0.00
343	Servicios de recaudación, traslado y custodia de valores	\$1,043,328.00
344	Seguros de responsabilidad patrimonial y fianzas	\$50,000.00
345	Seguro de bienes patrimoniales	\$4,516,931.00
346	Almacenaje, envase y embalaje	\$0.00
347	Fletes y maniobras	\$75,860.00
348	Comisiones por ventas	\$0.00
349	Servicios financieros, bancarios y comerciales integrales	\$0.00
3500	SERVICIOS DE INSTALACIÓN, REPARACIÓN, MANTENIMIENTO Y CONSERVACIÓN	\$22,752,221.00
351	Conservación y mantenimiento menor de inmuebles	\$869,096.00
352	Instalación, reparación y mantenimiento de mobiliario y equipo de administración, educacional y recreativo	\$336,620.00
353	Instalación, reparación y mantenimiento de equipo de cómputo y tecnología de la información	\$738,976.00



Presupuesto de Egresos 2022

Capítulo-Concepto-Partida genérica		Presupuesto aprobado
354	Instalación, reparación y mantenimiento de equipo e instrumental médico y de laboratorio	\$0.00
355	Reparación y mantenimiento de equipo de transporte	\$17,330,252.00
356	Reparación y mantenimiento de equipo de defensa y seguridad	\$180,000.00
357	Instalación, reparación y mantenimiento de maquinaria, otros equipos y herramienta	\$3,010,486.00
358	Servicios de limpieza y manejo de desechos	\$44,999.00
359	Servicios de jardinería y fumigación	\$241,792.00
3600	SERVICIOS DE COMUNICACION SOCIAL Y PUBLICIDAD	\$8,500,355.00
361	Difusión por radio, televisión y otros medios de mensajes sobre programas y actividades gubernamentales	\$5,594,105.00
362	Difusión por radio, televisión y otros medios de mensajes comerciales para promover la venta de bienes o servicios	\$0.00
363	Servicios de creatividad, preproducción y producción de publicidad, excepto Internet	\$0.00
364	Servicios de revelado de fotografías	\$6,250.00
365	Servicios de la industria fílmica, del sonido y del video	\$0.00
366	Servicio de creación y difusión de contenido exclusivamente a través de Internet	\$2,900,000.00
369	Otros servicios de información	\$0.00
3700	SERVICIOS DE TRASLADO Y VIÁTICOS	\$1,320,921.00
371	Pasajes aéreos	\$372,984.00
372	Pasajes terrestres	\$217,383.00
373	Pasajes marítimos, lacustres y fluviales	\$0.00
374	Autotransporte	\$0.00
375	Viáticos en el país	\$289,500.00
376	Viáticos en el extranjero	\$85,500.00
377	Gastos de instalación y traslado de menaje	\$0.00
378	Servicios integrales de traslado y viáticos	\$0.00
379	Otros servicios de traslado y hospedaje	\$355,554.00
3800	SERVICIOS OFICIALES	\$7,077,920.00
381	Gastos de ceremonial	\$3,767,920.00
382	Gastos de orden social y cultural	\$3,230,000.00
383	Congresos y convenciones	\$15,000.00
384	Exposiciones	\$30,000.00
385	Gastos de representación	\$35,000.00
3900	OTROS SERVICIOS GENERALES	\$6,544,307.00
391	Servicios funerarios y de cementerios	\$0.00
392	Impuestos y derechos	\$203,864.00
393	Impuestos y derechos de importación	\$0.00
394	Sentencias y resoluciones por autoridad competente	\$50,000.00
395	Penas, multas, accesorios y actualizaciones	\$0.00
396	Otros gastos por responsabilidades	\$25,000.00



Presupuesto de Egresos 2022

Capítulo-Concepto-Partida genérica		Presupuesto aprobado
397	Utilidades	\$0.00
398	Impuesto sobre nóminas y otros que se deriven de una relación laboral	\$6,265,443.00
399	Otros servicios generales	\$0.00
4000	TRANSFERENCIAS, ASIGNACIONES, SUBSIDIOS Y OTRAS AYUDAS	\$47,029,312.00
4100	TRANSFERENCIAS INTERNAS Y ASIGNACIONES AL SECTOR PÚBLICO	\$36,564,950.00
411	Asignaciones presupuestarias al Poder Ejecutivo	\$0.00
412	Asignaciones presupuestarias al Poder Legislativo	\$0.00
413	Asignaciones presupuestarias al Poder Judicial	\$0.00
414	Asignaciones presupuestarias a Órganos Autónomos	\$0.00
415	Transferencias internas otorgadas a entidades paraestatales no empresariales y no financieras	\$36,564,950.00
416	Transferencias internas otorgadas a entidades paraestatales empresariales y no financieras	\$0.00
417	Transferencias internas otorgadas a fideicomisos públicos empresariales y no financieros	\$0.00
418	Transferencias internas otorgadas a instituciones paraestatales públicas financieras	\$0.00
419	Transferencias internas otorgadas a fideicomisos públicos financieros	\$0.00
4200	TRANSFERENCIAS AL RESTO DEL SECTOR PÚBLICO	\$0.00
421	Transferencias otorgadas a entidades paraestatales no empresariales y no financieras	\$0.00
422	Transferencias otorgadas para entidades paraestatales empresariales y no financieras	\$0.00
423	Transferencias otorgadas para instituciones paraestatales públicas financieras	\$0.00
424	Transferencias otorgadas a entidades federativas y municipios	\$0.00
425	Transferencias a fideicomisos de entidades federativas y municipios	\$0.00
4300	SUBSIDIOS Y SUBVENCIONES	\$540,000.00
431	Subsidios a la producción	\$0.00
432	Subsidios a la distribución	\$0.00
433	Subsidios a la inversión	\$0.00
434	Subsidios a la prestación de servicios públicos	\$540,000.00
435	Subsidios para cubrir diferenciales de tasas de interés	\$0.00
436	Subsidios a la vivienda	\$0.00
437	Subvenciones al consumo	\$0.00
438	Subsidios a entidades federativas y municipios	\$0.00
439	Otros subsidios	\$0.00
4400	AYUDAS SOCIALES	\$9,924,362.00
441	Ayudas sociales a personas	\$5,116,362.00
442	Becas y otras ayudas para programas de capacitación	\$4,000,000.00
443	Ayudas sociales a instituciones de enseñanza	\$108,000.00
444	Ayudas sociales a actividades científicas o académicas	\$0.00



Presupuesto de Egresos 2022

Capítulo-Concepto-Partida genérica		Presupuesto aprobado
445	Ayudas sociales a instituciones sin fines de lucro	\$700,000.00
446	Ayudas sociales a cooperativas	\$0.00
447	Ayudas sociales a entidades de interés público	\$0.00
448	Ayudas por desastres naturales y otros siniestros	\$0.00
4500	PENSIONES Y JUBILACIONES	\$0.00
451	Pensiones	\$0.00
452	Jubilaciones	\$0.00
459	Otras pensiones y jubilaciones	\$0.00
4600	TRANSFERENCIAS A FIDEICOMISOS, MANDATOS Y OTROS ANÁLOGOS	\$0.00
461	Transferencias a fideicomisos del Poder Ejecutivo	\$0.00
462	Transferencias a fideicomisos del Poder Legislativo	\$0.00
463	Transferencias a fideicomisos del Poder Judicial	\$0.00
464	Transferencias a fideicomisos públicos de entidades paraestatales no empresariales y no financieras	\$0.00
465	Transferencias a fideicomisos públicos de entidades paraestatales empresariales y no financieras	\$0.00
466	Transferencias a fideicomisos de instituciones públicas financieras	\$0.00
469	Otras transferencias a fideicomisos	\$0.00
4700	TRANSFERENCIAS A LA SEGURIDAD SOCIAL	\$0.00
471	Transferencias por obligación de ley	\$0.00
4800	DONATIVOS	\$0.00
481	Donativos a instituciones sin fines de lucro	\$0.00
482	Donativos a entidades federativas	\$0.00
483	Donativos a fideicomisos privados	\$0.00
484	Donativos a fideicomisos estatales	\$0.00
485	Donativos internacionales	\$0.00
4900	TRANSFERENCIAS AL EXTERIOR	\$0.00
491	Transferencias para gobiernos extranjeros	\$0.00
492	Transferencias para organismos internacionales	\$0.00
493	Transferencias para el sector privado externo	\$0.00
5000	BIENES MUEBLES, INMUEBLES E INTANGIBLES	\$0.00
5100	MOBILIARIO Y EQUIPO DE ADMINISTRACIÓN	\$0.00
511	Muebles de oficina y estantería	\$0.00
512	Muebles, excepto de oficina y estantería	\$0.00
513	Bienes artísticos, culturales y científicos	\$0.00
514	Objetos de valor	\$0.00
515	Equipo de cómputo y de tecnologías de la información	\$0.00
519	Otros mobiliarios y equipos de administración	\$0.00
5200	MOBILIARIO Y EQUIPO EDUCACIONAL Y RECREATIVO	\$0.00
521	Equipos y aparatos audiovisuales	\$0.00
522	Aparatos deportivos	\$0.00
523	Cámaras fotográficas y de video	\$0.00
529	Otro mobiliario y equipo educacional y recreativo	\$0.00



Presupuesto de Egresos 2022

Capítulo-Concepto-Partida genérica		Presupuesto aprobado
5300	EQUIPO E INSTRUMENTAL MEDICO Y DE LABORATORIO	\$0.00
531	Equipo médico y de laboratorio	\$0.00
532	Instrumental médico y de laboratorio	\$0.00
5400	VEHÍCULOS Y EQUIPO DE TRANSPORTE	\$0.00
541	Vehículos y equipo terrestre	\$0.00
542	Carrocerías y remolques	\$0.00
543	Equipo aeroespacial	\$0.00
544	Equipo ferroviario	\$0.00
545	Embarcaciones	\$0.00
549	Otros equipos de transporte	\$0.00
5500	EQUIPO DE DEFENSA Y SEGURIDAD	\$0.00
551	Equipo de defensa y seguridad	\$0.00
5600	MAQUINARIA, OTROS EQUIPOS Y HERRAMIENTAS	\$0.00
561	Maquinaria y equipo agropecuario	\$0.00
562	Maquinaria y equipo industrial	\$0.00
563	Maquinaria y equipo de construcción	\$0.00
564	Sistemas de aire acondicionado, calefacción y de refrigeración industrial y comercial	\$0.00
565	Equipo de comunicación y telecomunicación	\$0.00
566	Equipos de generación eléctrica, aparatos y accesorios eléctricos	\$0.00
567	Herramientas y máquinas-herramienta	\$0.00
569	Otros equipos	\$0.00
5700	ACTIVOS BIOLÓGICOS	\$0.00
571	Bovinos	\$0.00
572	Porcinos	\$0.00
573	Aves	\$0.00
574	Ovinos y caprinos	\$0.00
575	Peces y acuicultura	\$0.00
576	Equinos	\$0.00
577	Especies menores y de zoológico	\$0.00
578	Árboles y plantas	\$0.00
579	Otros activos biológicos	\$0.00
5800	BIENES INMUEBLES	\$0.00
581	Terrenos	\$0.00
582	Viviendas	\$0.00
583	Edificios no residenciales	\$0.00
589	Otros bienes inmuebles	\$0.00
5900	ACTIVOS INTANGIBLES	\$0.00
591	Software	\$0.00
592	Patentes	\$0.00
593	Marcas	\$0.00
594	Derechos	\$0.00



Presupuesto de Egresos 2022

Capítulo-Concepto-Partida genérica		Presupuesto aprobado
595	Concesiones	\$0.00
596	Franquicias	\$0.00
597	Licencias informáticas e intelectuales	\$0.00
598	Licencias industriales, comerciales y otras	\$0.00
599	Otros activos intangibles	\$0.00
6000	INVERSIÓN PÚBLICA	\$89,458,093.05
6100	OBRA PÚBLICA EN BIENES DE DOMINIO PÚBLICO	\$48,812,000.05
611	Edificación habitacional	\$0.00
612	Edificación no habitacional	\$0.00
613	Construcción de obras para el abastecimiento de agua, petróleo, gas, electricidad y telecomunicaciones	\$0.00
614	División de terrenos y construcción de obras de urbanización	\$48,812,000.05
615	Construcción de vías de comunicación	\$0.00
616	Otras construcciones de ingeniería civil u obra pesada	\$0.00
617	Instalaciones y equipamiento en construcciones	\$0.00
619	Trabajos de acabados en edificaciones y otros trabajos especializados	\$0.00
6200	OBRA PÚBLICA EN BIENES PROPIOS	\$40,646,093.00
621	Edificación habitacional	\$0.00
622	Edificación no habitacional	\$40,646,093.00
623	Construcción de obras para el abastecimiento de agua, petróleo, gas, electricidad y telecomunicaciones	\$0.00
624	División de terrenos y construcción de obras de urbanización	\$0.00
625	Construcción de vías de comunicación	\$0.00
626	Otras construcciones de ingeniería civil u obra pesada	\$0.00
627	Instalaciones y equipamiento en construcciones	\$0.00
629	Trabajos de acabados en edificaciones y otros trabajos especializados	\$0.00
6300	PROYECTOS PRODUCTIVOS Y ACCIONES DE FOMENTO	\$0.00
631	Estudios, formulación y evaluación de proyectos productivos no incluidos en conceptos anteriores de este capítulo	\$0.00
632	Ejecución de proyectos productivos no incluidos en conceptos anteriores de este capítulo	\$0.00
7000	INVERSIONES FINANCIERAS Y OTRAS PROVISIONES	\$1,500,000.00
7100	INVERSIONES PARA EL FOMENTO DE ACTIVIDADES PRODUCTIVAS	\$0.00
711	Créditos otorgados por entidades federativas y municipios al sector social y privado para el fomento de actividades productivas	\$0.00
712	Créditos otorgados por las entidades federativas a municipios para el fomento de actividades productivas	\$0.00
7200	ACCIONES Y PARTICIPACIONES DE CAPITAL	\$0.00
721	Acciones y participaciones de capital en entidades paraestatales no empresariales y no financieras con fines de política económica	\$0.00



Presupuesto de Egresos 2022

Capítulo-Concepto-Partida genérica		Presupuesto aprobado
722	Acciones y participaciones de capital en entidades paraestatales empresariales y no financieras con fines de política económica	\$0.00
723	Acciones y participaciones de capital en instituciones paraestatales públicas financieras con fines de política económica	\$0.00
724	Acciones y participaciones de capital en el sector privado con fines de política económica	\$0.00
725	Acciones y participaciones de capital en organismos internacionales con fines de política económica	\$0.00
726	Acciones y participaciones de capital en el sector externo con fines de política económica	\$0.00
727	Acciones y participaciones de capital en el sector público con fines de gestión de liquidez	\$0.00
728	Acciones y participaciones de capital en el sector privado con fines de gestión de liquidez	\$0.00
729	Acciones y participaciones de capital en el sector externo con fines de gestión de liquidez	\$0.00
7300	COMPRA DE TÍTULOS Y VALORES	\$0.00
731	Bonos	\$0.00
732	Valores representativos de deuda adquiridos con fines de política económica	\$0.00
733	Valores representativos de deuda adquiridos con fines de gestión de liquidez	\$0.00
734	Obligaciones negociables adquiridas con fines de política económica	\$0.00
735	Obligaciones negociables adquiridas con fines de gestión de liquidez	\$0.00
739	Otros valores	\$0.00
7400	CONCESIÓN DE PRÉSTAMOS	\$0.00
741	Concesión de préstamos a entidades paraestatales no empresariales y no financieras con fines de política económica	\$0.00
742	Concesión de préstamos a entidades paraestatales empresariales y no financieras con fines de política económica	\$0.00
743	Concesión de préstamos a instituciones paraestatales públicas financieras con fines de política económica	\$0.00
744	Concesión de préstamos a entidades federativas y municipios con fines de política económica	\$0.00
745	Concesión de préstamos al sector privado con fines de política económica	\$0.00
746	Concesión de préstamos al sector externo con fines de política económica	\$0.00
747	Concesión de préstamos al sector público con fines de gestión de liquidez	\$0.00
748	Concesión de préstamos al sector privado con fines de gestión de liquidez	\$0.00
749	Concesión de préstamos al sector externo con fines de gestión de liquidez	\$0.00
7500	INVERSIONES EN FIDEICOMISOS, MANDATOS Y OTROS ANÁLOGOS	\$0.00
751	Inversiones en fideicomisos del Poder Ejecutivo	\$0.00



Presupuesto de Egresos 2022

Capítulo-Concepto-Partida genérica		Presupuesto aprobado
752	Inversiones en fideicomisos del Poder Legislativo	\$0.00
753	Inversiones en fideicomisos del Poder Judicial	\$0.00
754	Inversiones en fideicomisos públicos no empresariales y no financieros	\$0.00
755	Inversiones en fideicomisos públicos empresariales y no financieros	\$0.00
756	Inversiones en fideicomisos públicos financieros	\$0.00
757	Inversiones en fideicomisos de entidades federativas	\$0.00
758	Inversiones en fideicomisos de municipios	\$0.00
759	Otras inversiones en fideicomisos	\$0.00
7600	OTRAS INVERSIONES FINANCIERAS	\$0.00
761	Depósitos a largo plazo en moneda nacional	\$0.00
762	Depósitos a largo plazo en moneda extranjera	\$0.00
7900	PROVISIONES PARA CONTINGENCIAS Y OTRAS EROGACIONES ESPECIALES	\$1,500,000.00
791	Contingencias por fenómenos naturales	\$0.00
792	Contingencias socioeconómicas	\$1,500,000.00
799	Otras erogaciones especiales	\$0.00
8000	PARTICIPACIONES Y APORTACIONES	\$6,361,382.00
8100	PARTICIPACIONES	\$0.00
811	Fondo general de participaciones	\$0.00
812	Fondo de fomento municipal	\$0.00
813	Participaciones de las entidades federativas a los municipios	\$0.00
815	Otros conceptos participables de la Federación a municipios	\$0.00
8300	APORTACIONES	\$0.00
832	Aportaciones de la Federación a municipios	\$0.00
833	Aportaciones de las entidades federativas a los municipios	\$0.00
835	Aportaciones previstas en leyes y decretos compensatorias a entidades federativas y municipios	\$0.00
8500	CONVENIOS	\$6,361,382.00
851	Convenios de reasignación	\$6,361,382.00
852	Convenios de descentralización	\$0.00
853	Otros convenios	\$0.00
9000	DEUDA PÚBLICA	\$13,661,124.00
9100	AMORTIZACIÓN DE LA DEUDA PÚBLICA	\$9,074,304.00
911	Amortización de la deuda interna con instituciones de crédito	\$9,074,304.00
912	Amortización de la deuda interna por emisión de títulos y valores	\$0.00
913	Amortización de arrendamientos financieros nacionales	\$0.00
9200	INTERESES DE LA DEUDA PÚBLICA	\$4,586,820.00
921	Intereses de la deuda interna con instituciones de crédito	\$4,586,820.00
922	Intereses derivados de la colocación de títulos y valores	\$0.00



Presupuesto de Egresos 2022

Capítulo-Concepto-Partida genérica		Presupuesto aprobado
923	Intereses por arrendamientos financieros nacionales	\$0.00
9300	COMISIONES DE LA DEUDA PÚBLICA	\$0.00
931	Comisiones de la deuda pública interna	\$0.00
9400	GASTOS DE LA DEUDA PÚBLICA	\$0.00
941	Gastos de la deuda pública interna	\$0.00
9500	COSTO POR COBERTURAS	\$0.00
951	Costos por coberturas	\$0.00
9600	APOYOS FINANCIEROS	\$0.00
961	Apoyos a intermediarios financieros	\$0.00
962	Apoyos a ahorradores y deudores del Sistema Financiero Nacional	\$0.00
9900	ADEUDOS DE EJERCICIOS FISCALES ANTERIORES (ADEFAS)	\$0.00
991	ADEFAS	\$0.00
Total presupuesto de egresos		\$710,927,662.84

El presupuesto asignado para el concepto de comunicación social es de \$ 8,500,355.00 y se desglosa en la partida 3600 "Servicios de comunicación social y publicidad" de la clasificación por objeto del gasto.

Artículo 12. Las asignaciones previstas para el Municipio, incluido el Ayuntamiento (Cabildo y Presidencia), en el ejercicio 2022 importan la cantidad de \$710,927,662.84 (Setecientos Diez Millones Novecientos Veintisiete Mil Seiscientos Sesenta y Dos Pesos 84/100 M.N.) y de acuerdo a la clasificación por objeto del gasto a nivel de capítulo, se desglosan por cada una de las unidades ejecutoras como se muestra a continuación:

Clasificación Administrativa / Clasificación por Objeto del Gasto		Presupuesto aprobado
31111-0101 PRESIDENTE MUNICIPAL		\$2,039,479.00
1000	SERVICIOS PERSONALES	\$2,004,917.00
2000	MATERIALES Y SUMINISTROS	\$0.00
3000	SERVICIOS GENERALES	\$34,562.00
4000	TRANSFERENCIAS, ASIGNACIONES, SUBSIDIOS Y OTRAS AYUDAS	\$0.00
5000	BIENES MUEBLES, INMUEBLES E INTANGIBLES	\$0.00
6000	INVERSIÓN PÚBLICA	\$0.00
7000	INVERSIONES FINANCIERAS Y OTRAS PROVISIONES	\$0.00
8000	PARTICIPACIONES Y APORTACIONES	\$0.00
9000	DEUDA PÚBLICA	\$0.00
31111-0102 SINDICATURA Y REGIDURÍA		\$18,547,069.00
1000	SERVICIOS PERSONALES	\$15,061,880.00
2000	MATERIALES Y SUMINISTROS	\$250,463.00
3000	SERVICIOS GENERALES	\$1,173,030.00
4000	TRANSFERENCIAS, ASIGNACIONES, SUBSIDIOS Y OTRAS AYUDAS	\$2,061,696.00
5000	BIENES MUEBLES, INMUEBLES E INTANGIBLES	



Presupuesto de Egresos 2022

Clasificación Administrativa / Clasificación por Objeto del Gasto		Presupuesto aprobado
6000	INVERSIÓN PÚBLICA	\$0.00
7000	INVERSIONES FINANCIERAS Y OTRAS PROVISIONES	\$0.00
8000	PARTICIPACIONES Y APORTACIONES	\$0.00
9000	DEUDA PÚBLICA	\$0.00
31111-0103 SECRETARIA PARTICULAR		\$15,116,079.00
1000	SERVICIOS PERSONALES	\$7,261,536.00
2000	MATERIALES Y SUMINISTROS	\$358,410.00
3000	SERVICIOS GENERALES	\$3,998,133.00
4000	TRANSFERENCIAS, ASIGNACIONES, SUBSIDIOS Y OTRAS AYUDAS	\$3,498,000.00
5000	BIENES MUEBLES, INMUEBLES E INTANGIBLES	\$0.00
6000	INVERSIÓN PÚBLICA	\$0.00
7000	INVERSIONES FINANCIERAS Y OTRAS PROVISIONES	\$0.00
8000	PARTICIPACIONES Y APORTACIONES	\$0.00
9000	DEUDA PÚBLICA	\$0.00
31111-0104 UNIDAD DE COMUNICACIÓN SOCIAL		\$12,155,066.00
1000	SERVICIOS PERSONALES	\$3,777,404.00
2000	MATERIALES Y SUMINISTROS	\$154,552.00
3000	SERVICIOS GENERALES	\$8,223,110.00
4000	TRANSFERENCIAS, ASIGNACIONES, SUBSIDIOS Y OTRAS AYUDAS	\$0.00
5000	BIENES MUEBLES, INMUEBLES E INTANGIBLES	\$0.00
6000	INVERSIÓN PÚBLICA	\$0.00
7000	INVERSIONES FINANCIERAS Y OTRAS PROVISIONES	\$0.00
8000	PARTICIPACIONES Y APORTACIONES	\$0.00
9000	DEUDA PÚBLICA	\$0.00
31111-0105 CONTRALORIA MUNICIPAL		\$9,355,349.00
1000	SERVICIOS PERSONALES	\$8,051,754.00
2000	MATERIALES Y SUMINISTROS	\$319,787.00
3000	SERVICIOS GENERALES	\$983,808.00
4000	TRANSFERENCIAS, ASIGNACIONES, SUBSIDIOS Y OTRAS AYUDAS	\$0.00
5000	BIENES MUEBLES, INMUEBLES E INTANGIBLES	\$0.00
6000	INVERSIÓN PÚBLICA	\$0.00
7000	INVERSIONES FINANCIERAS Y OTRAS PROVISIONES	\$0.00
8000	PARTICIPACIONES Y APORTACIONES	\$0.00
9000	DEUDA PÚBLICA	\$0.00
31111-0106 UNIDAD DE INNOVACIÓN Y POLÍTICAS PÚBLICAS		\$2,944,558.00
1000	SERVICIOS PERSONALES	\$2,858,076.00
2000	MATERIALES Y SUMINISTROS	\$19,910.00
3000	SERVICIOS GENERALES	\$66,572.00
4000	TRANSFERENCIAS, ASIGNACIONES, SUBSIDIOS Y OTRAS AYUDAS	\$0.00
5000	BIENES MUEBLES, INMUEBLES E INTANGIBLES	\$0.00



Presupuesto de Egresos 2022

Clasificación Administrativa / Clasificación por Objeto del Gasto		Presupuesto aprobado
6000	INVERSIÓN PÚBLICA	\$0.00
7000	INVERSIONES FINANCIERAS Y OTRAS PROVISIONES	\$0.00
8000	PARTICIPACIONES Y APORTACIONES	\$0.00
9000	DEUDA PÚBLICA	\$0.00
31111-0201 SECRETARIA DEL H. AYUNTAMIENTO		\$3,461,805.00
1000	SERVICIOS PERSONALES	\$2,827,655.00
2000	MATERIALES Y SUMINISTROS	\$237,392.00
3000	SERVICIOS GENERALES	\$396,758.00
4000	TRANSFERENCIAS, ASIGNACIONES, SUBSIDIOS Y OTRAS AYUDAS	\$0.00
5000	BIENES MUEBLES, INMUEBLES E INTANGIBLES	\$0.00
6000	INVERSIÓN PÚBLICA	\$0.00
7000	INVERSIONES FINANCIERAS Y OTRAS PROVISIONES	\$0.00
8000	PARTICIPACIONES Y APORTACIONES	\$0.00
9000	DEUDA PÚBLICA	\$0.00
31111-0202 DIRECCIÓN GENERAL DE SERVICIOS JURIDICOS		\$8,429,565.00
1000	SERVICIOS PERSONALES	\$7,425,311.00
2000	MATERIALES Y SUMINISTROS	\$153,100.00
3000	SERVICIOS GENERALES	\$851,154.00
4000	TRANSFERENCIAS, ASIGNACIONES, SUBSIDIOS Y OTRAS AYUDAS	\$0.00
5000	BIENES MUEBLES, INMUEBLES E INTANGIBLES	\$0.00
6000	INVERSIÓN PÚBLICA	\$0.00
7000	INVERSIONES FINANCIERAS Y OTRAS PROVISIONES	\$0.00
8000	PARTICIPACIONES Y APORTACIONES	\$0.00
9000	DEUDA PÚBLICA	\$0.00
31111-0203 JUZGADO ADMINISTRATIVO MUNICIPAL		\$1,816,555.00
1000	SERVICIOS PERSONALES	\$1,533,931.00
2000	MATERIALES Y SUMINISTROS	\$47,300.00
3000	SERVICIOS GENERALES	\$235,324.00
4000	TRANSFERENCIAS, ASIGNACIONES, SUBSIDIOS Y OTRAS AYUDAS	\$0.00
5000	BIENES MUEBLES, INMUEBLES E INTANGIBLES	\$0.00
6000	INVERSIÓN PÚBLICA	\$0.00
7000	INVERSIONES FINANCIERAS Y OTRAS PROVISIONES	\$0.00
8000	PARTICIPACIONES Y APORTACIONES	\$0.00
9000	DEUDA PÚBLICA	\$0.00
31111-0206 DIRECCIÓN DE LA FUNCIÓN EDILICIA		\$2,662,021.00
1000	SERVICIOS PERSONALES	\$2,489,979.00
2000	MATERIALES Y SUMINISTROS	\$84,129.00
3000	SERVICIOS GENERALES	\$87,913.00
4000	TRANSFERENCIAS, ASIGNACIONES, SUBSIDIOS Y OTRAS AYUDAS	\$0.00
5000	BIENES MUEBLES, INMUEBLES E INTANGIBLES	\$0.00



Presupuesto de Egresos 2022

Clasificación Administrativa / Clasificación por Objeto del Gasto		Presupuesto aprobado
6000	INVERSIÓN PÚBLICA	\$0.00
7000	INVERSIONES FINANCIERAS Y OTRAS PROVISIONES	\$0.00
8000	PARTICIPACIONES Y APORTACIONES	\$0.00
9000	DEUDA PÚBLICA	\$0.00
31111-0207 DIRECCIÓN DE ARCHIVO MUNICIPAL		\$1,611,131.00
1000	SERVICIOS PERSONALES	\$1,338,777.00
2000	MATERIALES Y SUMINISTROS	\$129,176.00
3000	SERVICIOS GENERALES	\$143,178.00
4000	TRANSFERENCIAS, ASIGNACIONES, SUBSIDIOS Y OTRAS AYUDAS	\$0.00
5000	BIENES MUEBLES, INMUEBLES E INTANGIBLES	\$0.00
6000	INVERSIÓN PÚBLICA	\$0.00
7000	INVERSIONES FINANCIERAS Y OTRAS PROVISIONES	\$0.00
8000	PARTICIPACIONES Y APORTACIONES	\$0.00
9000	DEUDA PÚBLICA	\$0.00
31111-0208 UNIDAD DE ACCESO A LA INFORMACIÓN		\$503,197.00
1000	SERVICIOS PERSONALES	\$458,980.00
2000	MATERIALES Y SUMINISTROS	\$26,724.00
3000	SERVICIOS GENERALES	\$17,493.00
4000	TRANSFERENCIAS, ASIGNACIONES, SUBSIDIOS Y OTRAS AYUDAS	\$0.00
5000	BIENES MUEBLES, INMUEBLES E INTANGIBLES	\$0.00
6000	INVERSIÓN PÚBLICA	\$0.00
7000	INVERSIONES FINANCIERAS Y OTRAS PROVISIONES	\$0.00
8000	PARTICIPACIONES Y APORTACIONES	\$0.00
9000	DEUDA PÚBLICA	\$0.00
31111-0209 DIRECCIÓN DE GOBIERNO		\$2,196,878.00
1000	SERVICIOS PERSONALES	\$1,989,567.00
2000	MATERIALES Y SUMINISTROS	\$74,089.00
3000	SERVICIOS GENERALES	\$133,222.00
4000	TRANSFERENCIAS, ASIGNACIONES, SUBSIDIOS Y OTRAS AYUDAS	\$0.00
5000	BIENES MUEBLES, INMUEBLES E INTANGIBLES	\$0.00
6000	INVERSIÓN PÚBLICA	\$0.00
7000	INVERSIONES FINANCIERAS Y OTRAS PROVISIONES	\$0.00
8000	PARTICIPACIONES Y APORTACIONES	\$0.00
9000	DEUDA PÚBLICA	\$0.00
31111-0301 TESORERIA MUNICIPAL		\$21,357,224.00
1000	SERVICIOS PERSONALES	\$3,534,837.00
2000	MATERIALES Y SUMINISTROS	\$191,398.00
3000	SERVICIOS GENERALES	\$1,669,865.00
4000	TRANSFERENCIAS, ASIGNACIONES, SUBSIDIOS Y OTRAS AYUDAS	\$0.00
5000	BIENES MUEBLES, INMUEBLES E INTANGIBLES	\$0.00



Presupuesto de Egresos 2022

Clasificación Administrativa / Clasificación por Objeto del Gasto		Presupuesto aprobado
6000	INVERSIÓN PÚBLICA	\$0.00
7000	INVERSIONES FINANCIERAS Y OTRAS PROVISIONES	\$1,500,000.00
8000	PARTICIPACIONES Y APORTACIONES	\$800,000.00
9000	DEUDA PÚBLICA	\$13,661,124.00
31111-0302 DIRECCION DE INGRESOS		\$11,624,629.00
1000	SERVICIOS PERSONALES	\$8,028,896.00
2000	MATERIALES Y SUMINISTROS	\$389,052.00
3000	SERVICIOS GENERALES	\$3,206,681.00
4000	TRANSFERENCIAS, ASIGNACIONES, SUBSIDIOS Y OTRAS AYUDAS	\$0.00
5000	BIENES MUEBLES, INMUEBLES E INTANGIBLES	\$0.00
6000	INVERSIÓN PÚBLICA	\$0.00
7000	INVERSIONES FINANCIERAS Y OTRAS PROVISIONES	\$0.00
8000	PARTICIPACIONES Y APORTACIONES	\$0.00
9000	DEUDA PÚBLICA	\$0.00
31111-0304 DIRECCION DE CATASTRO E IMPUESTO PREDIAL		\$6,345,740.00
1000	SERVICIOS PERSONALES	\$5,185,269.00
2000	MATERIALES Y SUMINISTROS	\$189,533.00
3000	SERVICIOS GENERALES	\$970,938.00
4000	TRANSFERENCIAS, ASIGNACIONES, SUBSIDIOS Y OTRAS AYUDAS	\$0.00
5000	BIENES MUEBLES, INMUEBLES E INTANGIBLES	\$0.00
6000	INVERSIÓN PÚBLICA	\$0.00
7000	INVERSIONES FINANCIERAS Y OTRAS PROVISIONES	\$0.00
8000	PARTICIPACIONES Y APORTACIONES	\$0.00
9000	DEUDA PÚBLICA	\$0.00
31111-0306 COORDINACIÓN GENERAL DE FINANZAS		\$12,660,732.00
1000	SERVICIOS PERSONALES	\$9,683,544.00
2000	MATERIALES Y SUMINISTROS	\$498,810.00
3000	SERVICIOS GENERALES	\$2,478,378.00
4000	TRANSFERENCIAS, ASIGNACIONES, SUBSIDIOS Y OTRAS AYUDAS	\$0.00
5000	BIENES MUEBLES, INMUEBLES E INTANGIBLES	\$0.00
6000	INVERSIÓN PÚBLICA	\$0.00
7000	INVERSIONES FINANCIERAS Y OTRAS PROVISIONES	\$0.00
8000	PARTICIPACIONES Y APORTACIONES	\$0.00
9000	DEUDA PÚBLICA	\$0.00
31111-0307 COORDINACIÓN GENERAL DE ADMINISTRACIÓN		\$1,886,421.00
1000	SERVICIOS PERSONALES	\$1,390,712.00
2000	MATERIALES Y SUMINISTROS	\$135,220.00
3000	SERVICIOS GENERALES	\$360,489.00
4000	TRANSFERENCIAS, ASIGNACIONES, SUBSIDIOS Y OTRAS AYUDAS	\$0.00
5000	BIENES MUEBLES, INMUEBLES E INTANGIBLES	\$0.00



Presupuesto de Egresos 2022

Clasificación Administrativa / Clasificación por Objeto del Gasto		Presupuesto aprobado
6000	INVERSIÓN PÚBLICA	\$0.00
7000	INVERSIONES FINANCIERAS Y OTRAS PROVISIONES	\$0.00
8000	PARTICIPACIONES Y APORTACIONES	\$0.00
9000	DEUDA PÚBLICA	\$0.00
31111-0308 DIRECCIÓN DE ADQUISICIONES Y SERVICIOS GENERALES		\$13,868,551.00
1000	SERVICIOS PERSONALES	\$6,992,821.00
2000	MATERIALES Y SUMINISTROS	\$577,871.00
3000	SERVICIOS GENERALES	\$6,297,859.00
4000	TRANSFERENCIAS, ASIGNACIONES, SUBSIDIOS Y OTRAS AYUDAS	\$0.00
5000	BIENES MUEBLES, INMUEBLES E INTANGIBLES	\$0.00
6000	INVERSIÓN PÚBLICA	\$0.00
7000	INVERSIONES FINANCIERAS Y OTRAS PROVISIONES	\$0.00
8000	PARTICIPACIONES Y APORTACIONES	\$0.00
9000	DEUDA PÚBLICA	\$0.00
31111-0309 DIRECCIÓN DE RECURSOS HUMANOS		\$44,092,983.48
1000	SERVICIOS PERSONALES	\$42,391,155.48
2000	MATERIALES Y SUMINISTROS	\$154,387.00
3000	SERVICIOS GENERALES	\$1,391,441.00
4000	TRANSFERENCIAS, ASIGNACIONES, SUBSIDIOS Y OTRAS AYUDAS	\$156,000.00
5000	BIENES MUEBLES, INMUEBLES E INTANGIBLES	\$0.00
6000	INVERSIÓN PÚBLICA	\$0.00
7000	INVERSIONES FINANCIERAS Y OTRAS PROVISIONES	\$0.00
8000	PARTICIPACIONES Y APORTACIONES	\$0.00
9000	DEUDA PÚBLICA	\$0.00
31111-0310 DIRECCIÓN DE TECNOLOGÍAS DE LA INFORMACIÓN		\$3,405,994.00
1000	SERVICIOS PERSONALES	\$2,613,672.00
2000	MATERIALES Y SUMINISTROS	\$333,923.00
3000	SERVICIOS GENERALES	\$458,399.00
4000	TRANSFERENCIAS, ASIGNACIONES, SUBSIDIOS Y OTRAS AYUDAS	\$0.00
5000	BIENES MUEBLES, INMUEBLES E INTANGIBLES	\$0.00
6000	INVERSIÓN PÚBLICA	\$0.00
7000	INVERSIONES FINANCIERAS Y OTRAS PROVISIONES	\$0.00
8000	PARTICIPACIONES Y APORTACIONES	\$0.00
9000	DEUDA PÚBLICA	\$0.00
31111-0505 DIRECCION GENERAL DE SERVICIOS PUBLICOS		\$4,304,261.00
1000	SERVICIOS PERSONALES	\$3,392,544.00
2000	MATERIALES Y SUMINISTROS	\$268,920.00
3000	SERVICIOS GENERALES	\$642,797.00



Presupuesto de Egresos 2022

Clasificación Administrativa / Clasificación por Objeto del Gasto		Presupuesto aprobado
4000	TRANSFERENCIAS, ASIGNACIONES, SUBSIDIOS Y OTRAS AYUDAS	\$0.00
5000	BIENES MUEBLES, INMUEBLES E INTANGIBLES	\$0.00
6000	INVERSIÓN PÚBLICA	\$0.00
7000	INVERSIONES FINANCIERAS Y OTRAS PROVISIONES	\$0.00
8000	PARTICIPACIONES Y APORTACIONES	\$0.00
9000	DEUDA PÚBLICA	\$0.00
31111-0506 DIRECCIÓN DE SERVICIOS COMPLEMENTARIOS		\$11,757,517.00
1000	SERVICIOS PERSONALES	\$8,667,601.00
2000	MATERIALES Y SUMINISTROS	\$1,958,138.00
3000	SERVICIOS GENERALES	\$1,131,778.00
4000	TRANSFERENCIAS, ASIGNACIONES, SUBSIDIOS Y OTRAS AYUDAS	\$0.00
5000	BIENES MUEBLES, INMUEBLES E INTANGIBLES	\$0.00
6000	INVERSIÓN PÚBLICA	\$0.00
7000	INVERSIONES FINANCIERAS Y OTRAS PROVISIONES	\$0.00
8000	PARTICIPACIONES Y APORTACIONES	\$0.00
9000	DEUDA PÚBLICA	\$0.00
31111-0507 DIRECCIÓN DE SERVICIOS BÁSICOS		\$42,415,662.00
1000	SERVICIOS PERSONALES	\$23,374,761.00
2000	MATERIALES Y SUMINISTROS	\$10,532,706.00
3000	SERVICIOS GENERALES	\$8,508,195.00
4000	TRANSFERENCIAS, ASIGNACIONES, SUBSIDIOS Y OTRAS AYUDAS	\$0.00
5000	BIENES MUEBLES, INMUEBLES E INTANGIBLES	\$0.00
6000	INVERSIÓN PÚBLICA	\$0.00
7000	INVERSIONES FINANCIERAS Y OTRAS PROVISIONES	\$0.00
8000	PARTICIPACIONES Y APORTACIONES	\$0.00
9000	DEUDA PÚBLICA	\$0.00
31111-0508 DIRECCIÓN DE ALUMBRADO PÚBLICO		\$22,711,424.00
1000	SERVICIOS PERSONALES	\$5,679,784.00
2000	MATERIALES Y SUMINISTROS	\$5,023,760.00
3000	SERVICIOS GENERALES	\$12,007,880.00
4000	TRANSFERENCIAS, ASIGNACIONES, SUBSIDIOS Y OTRAS AYUDAS	\$0.00
5000	BIENES MUEBLES, INMUEBLES E INTANGIBLES	\$0.00
6000	INVERSIÓN PÚBLICA	\$0.00
7000	INVERSIONES FINANCIERAS Y OTRAS PROVISIONES	\$0.00
8000	PARTICIPACIONES Y APORTACIONES	\$0.00
9000	DEUDA PÚBLICA	\$0.00
31111-0605 DIRECCIÓN GENERAL DE MEDIO AMBIENTE Y ORDENAMIENTO TERRITORIAL		\$3,428,460.00
1000	SERVICIOS PERSONALES	\$2,905,025.00
2000	MATERIALES Y SUMINISTROS	\$103,530.00
3000	SERVICIOS GENERALES	\$419,905.00



Presupuesto de Egresos 2022

Clasificación Administrativa / Clasificación por Objeto del Gasto		Presupuesto aprobado
4000	TRANSFERENCIAS, ASIGNACIONES, SUBSIDIOS Y OTRAS AYUDAS	\$0.00
5000	BIENES MUEBLES, INMUEBLES E INTANGIBLES	\$0.00
6000	INVERSIÓN PÚBLICA	\$0.00
7000	INVERSIONES FINANCIERAS Y OTRAS PROVISIONES	\$0.00
8000	PARTICIPACIONES Y APORTACIONES	\$0.00
9000	DEUDA PÚBLICA	\$0.00
31111-0606 DIRECCION TECNICA ADMINISTRATIVA		\$1,771,535.00
1000	SERVICIOS PERSONALES	\$1,592,866.00
2000	MATERIALES Y SUMINISTROS	\$80,184.00
3000	SERVICIOS GENERALES	\$98,485.00
4000	TRANSFERENCIAS, ASIGNACIONES, SUBSIDIOS Y OTRAS AYUDAS	\$0.00
5000	BIENES MUEBLES, INMUEBLES E INTANGIBLES	\$0.00
6000	INVERSIÓN PÚBLICA	\$0.00
7000	INVERSIONES FINANCIERAS Y OTRAS PROVISIONES	\$0.00
8000	PARTICIPACIONES Y APORTACIONES	\$0.00
9000	DEUDA PÚBLICA	\$0.00
31111-0607 DIRECCION DE ADMINISTRACIÓN URBANA		\$3,622,520.00
1000	SERVICIOS PERSONALES	\$3,297,364.00
2000	MATERIALES Y SUMINISTROS	\$168,140.00
3000	SERVICIOS GENERALES	\$157,016.00
4000	TRANSFERENCIAS, ASIGNACIONES, SUBSIDIOS Y OTRAS AYUDAS	\$0.00
5000	BIENES MUEBLES, INMUEBLES E INTANGIBLES	\$0.00
6000	INVERSIÓN PÚBLICA	\$0.00
7000	INVERSIONES FINANCIERAS Y OTRAS PROVISIONES	\$0.00
8000	PARTICIPACIONES Y APORTACIONES	\$0.00
9000	DEUDA PÚBLICA	\$0.00
31111-0608 DIRECCIÓN DE IMAGEN URBANA Y GESTION DEL CENTRO HISTORICO		\$5,542,154.00
1000	SERVICIOS PERSONALES	\$5,139,498.00
2000	MATERIALES Y SUMINISTROS	\$177,205.00
3000	SERVICIOS GENERALES	\$225,451.00
4000	TRANSFERENCIAS, ASIGNACIONES, SUBSIDIOS Y OTRAS AYUDAS	\$0.00
5000	BIENES MUEBLES, INMUEBLES E INTANGIBLES	\$0.00
6000	INVERSIÓN PÚBLICA	\$0.00
7000	INVERSIONES FINANCIERAS Y OTRAS PROVISIONES	\$0.00
8000	PARTICIPACIONES Y APORTACIONES	\$0.00
9000	DEUDA PÚBLICA	\$0.00
31111-0609 DIRECCION DE ECOLOGÍA Y MEDIO AMBIENTE		\$4,618,706.00
1000	SERVICIOS PERSONALES	\$4,171,960.00
2000	MATERIALES Y SUMINISTROS	\$183,600.00



Presupuesto de Egresos 2022

Clasificación Administrativa / Clasificación por Objeto del Gasto		Presupuesto aprobado
3000	SERVICIOS GENERALES	\$263,146.00
4000	TRANSFERENCIAS, ASIGNACIONES, SUBSIDIOS Y OTRAS AYUDAS	\$0.00
5000	BIENES MUEBLES, INMUEBLES E INTANGIBLES	\$0.00
6000	INVERSIÓN PÚBLICA	\$0.00
7000	INVERSIONES FINANCIERAS Y OTRAS PROVISIONES	\$0.00
8000	PARTICIPACIONES Y APORTACIONES	\$0.00
9000	DEUDA PÚBLICA	\$0.00
31111-0610 DIRECCIÓN DE VIVIENDA		\$1,111,460.00
1000	SERVICIOS PERSONALES	\$727,332.00
2000	MATERIALES Y SUMINISTROS	\$84,384.00
3000	SERVICIOS GENERALES	\$299,744.00
4000	TRANSFERENCIAS, ASIGNACIONES, SUBSIDIOS Y OTRAS AYUDAS	\$0.00
5000	BIENES MUEBLES, INMUEBLES E INTANGIBLES	\$0.00
6000	INVERSIÓN PÚBLICA	\$0.00
7000	INVERSIONES FINANCIERAS Y OTRAS PROVISIONES	\$0.00
8000	PARTICIPACIONES Y APORTACIONES	\$0.00
9000	DEUDA PÚBLICA	\$0.00
31111-0701 DIRECCIÓN GENERAL DE OBRA PÚBLICA		\$4,941,652.00
1000	SERVICIOS PERSONALES	\$4,273,719.00
2000	MATERIALES Y SUMINISTROS	\$253,465.00
3000	SERVICIOS GENERALES	\$414,468.00
4000	TRANSFERENCIAS, ASIGNACIONES, SUBSIDIOS Y OTRAS AYUDAS	\$0.00
5000	BIENES MUEBLES, INMUEBLES E INTANGIBLES	\$0.00
6000	INVERSIÓN PÚBLICA	\$0.00
7000	INVERSIONES FINANCIERAS Y OTRAS PROVISIONES	\$0.00
8000	PARTICIPACIONES Y APORTACIONES	\$0.00
9000	DEUDA PÚBLICA	\$0.00
31111-0702 DIRECCION TECNICA ADMINISTRATIVA DE OBRA PUBLICA		\$3,557,939.00
1000	SERVICIOS PERSONALES	\$2,945,879.00
2000	MATERIALES Y SUMINISTROS	\$231,411.00
3000	SERVICIOS GENERALES	\$380,649.00
4000	TRANSFERENCIAS, ASIGNACIONES, SUBSIDIOS Y OTRAS AYUDAS	\$0.00
5000	BIENES MUEBLES, INMUEBLES E INTANGIBLES	\$0.00
6000	INVERSIÓN PÚBLICA	\$0.00
7000	INVERSIONES FINANCIERAS Y OTRAS PROVISIONES	\$0.00
8000	PARTICIPACIONES Y APORTACIONES	\$0.00
9000	DEUDA PÚBLICA	\$0.00
31111-0703 DIRECCION DE CONSTRUCCION		\$91,022,370.05
1000	SERVICIOS PERSONALES	\$2,634,163.00
2000	MATERIALES Y SUMINISTROS	\$161,624.00



Presupuesto de Egresos 2022

Clasificación Administrativa / Clasificación por Objeto del Gasto		Presupuesto aprobado
3000	SERVICIOS GENERALES	\$368,490.00
4000	TRANSFERENCIAS, ASIGNACIONES, SUBSIDIOS Y OTRAS AYUDAS	\$0.00
5000	BIENES MUEBLES, INMUEBLES E INTANGIBLES	\$0.00
6000	INVERSIÓN PÚBLICA	\$87,858,093.05
7000	INVERSIONES FINANCIERAS Y OTRAS PROVISIONES	\$0.00
8000	PARTICIPACIONES Y APORTACIONES	\$0.00
9000	DEUDA PÚBLICA	\$0.00
31111-0704 DIRECCION DE PROGRAMACIÓN DE OBRA Y ESTUDIOS Y PROYECTOS		\$6,646,452.00
1000	SERVICIOS PERSONALES	\$4,390,895.00
2000	MATERIALES Y SUMINISTROS	\$192,865.00
3000	SERVICIOS GENERALES	\$462,692.00
4000	TRANSFERENCIAS, ASIGNACIONES, SUBSIDIOS Y OTRAS AYUDAS	\$0.00
5000	BIENES MUEBLES, INMUEBLES E INTANGIBLES	\$0.00
6000	INVERSIÓN PÚBLICA	\$1,600,000.00
7000	INVERSIONES FINANCIERAS Y OTRAS PROVISIONES	\$0.00
8000	PARTICIPACIONES Y APORTACIONES	\$0.00
9000	DEUDA PÚBLICA	\$0.00
31111-0705 DIRECCION DE MANTENIMIENTO		\$20,161,931.00
1000	SERVICIOS PERSONALES	\$9,442,775.00
2000	MATERIALES Y SUMINISTROS	\$8,633,337.00
3000	SERVICIOS GENERALES	\$2,085,819.00
4000	TRANSFERENCIAS, ASIGNACIONES, SUBSIDIOS Y OTRAS AYUDAS	\$0.00
5000	BIENES MUEBLES, INMUEBLES E INTANGIBLES	\$0.00
6000	INVERSIÓN PÚBLICA	\$0.00
7000	INVERSIONES FINANCIERAS Y OTRAS PROVISIONES	\$0.00
8000	PARTICIPACIONES Y APORTACIONES	\$0.00
9000	DEUDA PÚBLICA	\$0.00
31111-0805 SECRETARIA DE SEGURIDAD CIUDADANA		\$9,155,072.00
1000	SERVICIOS PERSONALES	\$6,090,432.00
2000	MATERIALES Y SUMINISTROS	\$247,364.00
3000	SERVICIOS GENERALES	\$505,894.00
4000	TRANSFERENCIAS, ASIGNACIONES, SUBSIDIOS Y OTRAS AYUDAS	\$0.00
5000	BIENES MUEBLES, INMUEBLES E INTANGIBLES	\$0.00
6000	INVERSIÓN PÚBLICA	\$0.00
7000	INVERSIONES FINANCIERAS Y OTRAS PROVISIONES	\$0.00
8000	PARTICIPACIONES Y APORTACIONES	\$2,311,382.00
9000	DEUDA PÚBLICA	\$0.00



Presupuesto de Egresos 2022

Clasificación Administrativa / Clasificación por Objeto del Gasto		Presupuesto aprobado
31111-0806 DIRECCIÓN GENERAL DE TRANSITO, MOVILIDAD Y TRANSPORTE		\$35,983,917.00
1000	SERVICIOS PERSONALES	\$29,787,838.00
2000	MATERIALES Y SUMINISTROS	\$3,684,660.00
3000	SERVICIOS GENERALES	\$2,511,419.00
4000	TRANSFERENCIAS, ASIGNACIONES, SUBSIDIOS Y OTRAS AYUDAS	\$0.00
5000	BIENES MUEBLES, INMUEBLES E INTANGIBLES	\$0.00
6000	INVERSIÓN PÚBLICA	\$0.00
7000	INVERSIONES FINANCIERAS Y OTRAS PROVISIONES	\$0.00
8000	PARTICIPACIONES Y APORTACIONES	\$0.00
9000	DEUDA PÚBLICA	\$0.00
31111-0807 COMISARÍA DE LA POLICIA PREVENTIVA		\$138,596,130.31
1000	SERVICIOS PERSONALES	\$114,265,049.31
2000	MATERIALES Y SUMINISTROS	\$14,251,420.00
3000	SERVICIOS GENERALES	\$10,079,661.00
4000	TRANSFERENCIAS, ASIGNACIONES, SUBSIDIOS Y OTRAS AYUDAS	\$0.00
5000	BIENES MUEBLES, INMUEBLES E INTANGIBLES	\$0.00
6000	INVERSIÓN PÚBLICA	\$0.00
7000	INVERSIONES FINANCIERAS Y OTRAS PROVISIONES	\$0.00
8000	PARTICIPACIONES Y APORTACIONES	\$0.00
9000	DEUDA PÚBLICA	\$0.00
31111-0808 DIRECCIÓN DE PROTECCIÓN CIVIL		\$6,984,172.00
1000	SERVICIOS PERSONALES	\$5,471,582.00
2000	MATERIALES Y SUMINISTROS	\$940,206.00
3000	SERVICIOS GENERALES	\$572,384.00
4000	TRANSFERENCIAS, ASIGNACIONES, SUBSIDIOS Y OTRAS AYUDAS	\$0.00
5000	BIENES MUEBLES, INMUEBLES E INTANGIBLES	\$0.00
6000	INVERSIÓN PÚBLICA	\$0.00
7000	INVERSIONES FINANCIERAS Y OTRAS PROVISIONES	\$0.00
8000	PARTICIPACIONES Y APORTACIONES	\$0.00
9000	DEUDA PÚBLICA	\$0.00
31111-0809 DIRECCIÓN DE FISCALIZACIÓN Y CONTROL DE REGLAMENTOS		\$6,000,139.00
1000	SERVICIOS PERSONALES	\$5,245,438.00
2000	MATERIALES Y SUMINISTROS	\$315,344.00
3000	SERVICIOS GENERALES	\$439,357.00
4000	TRANSFERENCIAS, ASIGNACIONES, SUBSIDIOS Y OTRAS AYUDAS	\$0.00
5000	BIENES MUEBLES, INMUEBLES E INTANGIBLES	\$0.00
6000	INVERSIÓN PÚBLICA	\$0.00
7000	INVERSIONES FINANCIERAS Y OTRAS PROVISIONES	\$0.00



Presupuesto de Egresos 2022

Clasificación Administrativa / Clasificación por Objeto del Gasto		Presupuesto aprobado
8000	PARTICIPACIONES Y APORTACIONES	\$0.00
9000	DEUDA PÚBLICA	\$0.00
31111-1003 DIRECCIÓN DE ATENCIÓN A LA MUJER GUANAJUATENSE		\$3,352,447.00
1000	SERVICIOS PERSONALES	\$2,748,397.00
2000	MATERIALES Y SUMINISTROS	\$93,175.00
3000	SERVICIOS GENERALES	\$510,875.00
4000	TRANSFERENCIAS, ASIGNACIONES, SUBSIDIOS Y OTRAS AYUDAS	\$0.00
5000	BIENES MUEBLES, INMUEBLES E INTANGIBLES	\$0.00
6000	INVERSIÓN PÚBLICA	\$0.00
7000	INVERSIONES FINANCIERAS Y OTRAS PROVISIONES	\$0.00
8000	PARTICIPACIONES Y APORTACIONES	\$0.00
9000	DEUDA PÚBLICA	\$0.00
31111-1004 DIRECCION GENERAL DE DESARROLLO SOCIAL Y HUMANO		\$3,994,306.00
1000	SERVICIOS PERSONALES	\$3,326,821.00
2000	MATERIALES Y SUMINISTROS	\$279,600.00
3000	SERVICIOS GENERALES	\$387,885.00
4000	TRANSFERENCIAS, ASIGNACIONES, SUBSIDIOS Y OTRAS AYUDAS	\$0.00
5000	BIENES MUEBLES, INMUEBLES E INTANGIBLES	\$0.00
6000	INVERSIÓN PÚBLICA	\$0.00
7000	INVERSIONES FINANCIERAS Y OTRAS PROVISIONES	\$0.00
8000	PARTICIPACIONES Y APORTACIONES	\$0.00
9000	DEUDA PÚBLICA	\$0.00
31111-1005 DIRECCION DE GESTIÓN Y PARTICIPACIÓN SOCIAL		\$2,348,771.00
1000	SERVICIOS PERSONALES	\$2,143,948.00
2000	MATERIALES Y SUMINISTROS	\$80,317.00
3000	SERVICIOS GENERALES	\$124,506.00
4000	TRANSFERENCIAS, ASIGNACIONES, SUBSIDIOS Y OTRAS AYUDAS	\$0.00
5000	BIENES MUEBLES, INMUEBLES E INTANGIBLES	\$0.00
6000	INVERSIÓN PÚBLICA	\$0.00
7000	INVERSIONES FINANCIERAS Y OTRAS PROVISIONES	\$0.00
8000	PARTICIPACIONES Y APORTACIONES	\$0.00
9000	DEUDA PÚBLICA	\$0.00
31111-1006 DIRECCION DE DESARROLLO RURAL		\$3,130,096.00
1000	SERVICIOS PERSONALES	\$2,218,598.00
2000	MATERIALES Y SUMINISTROS	\$122,500.00
3000	SERVICIOS GENERALES	\$105,332.00
4000	TRANSFERENCIAS, ASIGNACIONES, SUBSIDIOS Y OTRAS AYUDAS	\$683,666.00



Presupuesto de Egresos 2022

Clasificación Administrativa / Clasificación por Objeto del Gasto		Presupuesto aprobado
5000	BIENES MUEBLES, INMUEBLES E INTANGIBLES	\$0.00
6000	INVERSIÓN PÚBLICA	\$0.00
7000	INVERSIONES FINANCIERAS Y OTRAS PROVISIONES	\$0.00
8000	PARTICIPACIONES Y APORTACIONES	\$0.00
9000	DEUDA PÚBLICA	\$0.00
31111-1007 DIRECCION DE PROYECTOS PRODUCTIVOS		\$3,102,540.00
1000	SERVICIOS PERSONALES	\$1,785,438.00
2000	MATERIALES Y SUMINISTROS	\$71,968.00
3000	SERVICIOS GENERALES	\$445,134.00
4000	TRANSFERENCIAS, ASIGNACIONES, SUBSIDIOS Y OTRAS AYUDAS	\$0.00
5000	BIENES MUEBLES, INMUEBLES E INTANGIBLES	\$0.00
6000	INVERSIÓN PÚBLICA	\$0.00
7000	INVERSIONES FINANCIERAS Y OTRAS PROVISIONES	\$0.00
8000	PARTICIPACIONES Y APORTACIONES	\$800,000.00
9000	DEUDA PÚBLICA	\$0.00
31111-1008 DIRECCION DE ORGANIZACIONES Y PROGRAMAS SOCIALES		\$1,945,714.00
1000	SERVICIOS PERSONALES	\$1,650,793.00
2000	MATERIALES Y SUMINISTROS	\$99,312.00
3000	SERVICIOS GENERALES	\$195,609.00
4000	TRANSFERENCIAS, ASIGNACIONES, SUBSIDIOS Y OTRAS AYUDAS	\$0.00
5000	BIENES MUEBLES, INMUEBLES E INTANGIBLES	\$0.00
6000	INVERSIÓN PÚBLICA	\$0.00
7000	INVERSIONES FINANCIERAS Y OTRAS PROVISIONES	\$0.00
8000	PARTICIPACIONES Y APORTACIONES	\$0.00
9000	DEUDA PÚBLICA	\$0.00
31111-1009 DIRECCIÓN DE SALUD		\$5,614,601.00
1000	SERVICIOS PERSONALES	\$3,814,386.00
2000	MATERIALES Y SUMINISTROS	\$1,007,921.00
3000	SERVICIOS GENERALES	\$592,294.00
4000	TRANSFERENCIAS, ASIGNACIONES, SUBSIDIOS Y OTRAS AYUDAS	\$0.00
5000	BIENES MUEBLES, INMUEBLES E INTANGIBLES	\$0.00
6000	INVERSIÓN PÚBLICA	\$0.00
7000	INVERSIONES FINANCIERAS Y OTRAS PROVISIONES	\$0.00
8000	PARTICIPACIONES Y APORTACIONES	\$200,000.00
9000	DEUDA PÚBLICA	\$0.00
31111-1203 DIRECCIÓN GENERAL DE DESARROLLO TURÍSTICO Y ECONÓMICO		\$3,377,767.00
1000	SERVICIOS PERSONALES	\$3,168,142.00
2000	MATERIALES Y SUMINISTROS	\$64,044.00
3000	SERVICIOS GENERALES	\$145,581.00



Presupuesto de Egresos 2022

Clasificación Administrativa / Clasificación por Objeto del Gasto		Presupuesto aprobado
4000	TRANSFERENCIAS, ASIGNACIONES, SUBSIDIOS Y OTRAS AYUDAS	\$0.00
5000	BIENES MUEBLES, INMUEBLES E INTANGIBLES	\$0.00
6000	INVERSIÓN PÚBLICA	\$0.00
7000	INVERSIONES FINANCIERAS Y OTRAS PROVISIONES	\$0.00
8000	PARTICIPACIONES Y APORTACIONES	\$0.00
9000	DEUDA PÚBLICA	\$0.00
31111-1204 DIRECCIÓN DE PROMOCIÓN TURÍSTICA		\$7,240,509.00
1000	SERVICIOS PERSONALES	\$1,186,313.00
2000	MATERIALES Y SUMINISTROS	\$21,957.00
3000	SERVICIOS GENERALES	\$3,932,239.00
4000	TRANSFERENCIAS, ASIGNACIONES, SUBSIDIOS Y OTRAS AYUDAS	\$0.00
5000	BIENES MUEBLES, INMUEBLES E INTANGIBLES	\$0.00
6000	INVERSIÓN PÚBLICA	\$0.00
7000	INVERSIONES FINANCIERAS Y OTRAS PROVISIONES	\$0.00
8000	PARTICIPACIONES Y APORTACIONES	\$2,100,000.00
9000	DEUDA PÚBLICA	\$0.00
31111-1205 DIRECCIÓN DE DESARROLLO TURÍSTICO		\$1,216,906.00
1000	SERVICIOS PERSONALES	\$668,045.00
2000	MATERIALES Y SUMINISTROS	\$10,265.00
3000	SERVICIOS GENERALES	\$538,596.00
4000	TRANSFERENCIAS, ASIGNACIONES, SUBSIDIOS Y OTRAS AYUDAS	\$0.00
5000	BIENES MUEBLES, INMUEBLES E INTANGIBLES	\$0.00
6000	INVERSIÓN PÚBLICA	\$0.00
7000	INVERSIONES FINANCIERAS Y OTRAS PROVISIONES	\$0.00
8000	PARTICIPACIONES Y APORTACIONES	\$0.00
9000	DEUDA PÚBLICA	\$0.00
31111-1206 DIRECCION DE ATENCION A SECTORES PRODUCTIVOS		\$1,043,872.00
1000	SERVICIOS PERSONALES	\$666,659.00
2000	MATERIALES Y SUMINISTROS	\$47,727.00
3000	SERVICIOS GENERALES	\$179,486.00
4000	TRANSFERENCIAS, ASIGNACIONES, SUBSIDIOS Y OTRAS AYUDAS	\$0.00
5000	BIENES MUEBLES, INMUEBLES E INTANGIBLES	\$0.00
6000	INVERSIÓN PÚBLICA	\$0.00
7000	INVERSIONES FINANCIERAS Y OTRAS PROVISIONES	\$0.00
8000	PARTICIPACIONES Y APORTACIONES	\$150,000.00
9000	DEUDA PÚBLICA	\$0.00
31111-1207 DIRECCIÓN DE PROMOCIÓN ECONÓMICA Y ATRACCIÓN DE INVERSIONES		\$1,694,709.00
1000	SERVICIOS PERSONALES	\$1,135,665.00



Presupuesto de Egresos 2022

Clasificación Administrativa / Clasificación por Objeto del Gasto		Presupuesto aprobado
2000	MATERIALES Y SUMINISTROS	\$39,392.00
3000	SERVICIOS GENERALES	\$519,652.00
4000	TRANSFERENCIAS, ASIGNACIONES, SUBSIDIOS Y OTRAS AYUDAS	\$0.00
5000	BIENES MUEBLES, INMUEBLES E INTANGIBLES	\$0.00
6000	INVERSIÓN PÚBLICA	\$0.00
7000	INVERSIONES FINANCIERAS Y OTRAS PROVISIONES	\$0.00
8000	PARTICIPACIONES Y APORTACIONES	\$0.00
9000	DEUDA PÚBLICA	\$0.00
31111-1303 DIRECCION GENERAL DE CULTURA Y EDUCACION		\$13,682,858.00
1000	SERVICIOS PERSONALES	\$6,092,750.00
2000	MATERIALES Y SUMINISTROS	\$534,450.00
3000	SERVICIOS GENERALES	\$2,990,658.00
4000	TRANSFERENCIAS, ASIGNACIONES, SUBSIDIOS Y OTRAS AYUDAS	\$4,065,000.00
5000	BIENES MUEBLES, INMUEBLES E INTANGIBLES	\$0.00
6000	INVERSIÓN PÚBLICA	\$0.00
7000	INVERSIONES FINANCIERAS Y OTRAS PROVISIONES	\$0.00
8000	PARTICIPACIONES Y APORTACIONES	\$0.00
9000	DEUDA PÚBLICA	\$0.00
31111-1304 DIRECCIÓN DE MUSEO DE LAS MOMIAS		\$2,203,117.00
1000	SERVICIOS PERSONALES	\$1,761,108.00
2000	MATERIALES Y SUMINISTROS	\$178,802.00
3000	SERVICIOS GENERALES	\$263,207.00
4000	TRANSFERENCIAS, ASIGNACIONES, SUBSIDIOS Y OTRAS AYUDAS	\$0.00
5000	BIENES MUEBLES, INMUEBLES E INTANGIBLES	\$0.00
6000	INVERSIÓN PÚBLICA	\$0.00
7000	INVERSIONES FINANCIERAS Y OTRAS PROVISIONES	\$0.00
8000	PARTICIPACIONES Y APORTACIONES	\$0.00
9000	DEUDA PÚBLICA	\$0.00
31120-8201 DESARROLLO INTEGRAL PARA LA FAMILIA (DIF) MUNICIPAL		\$21,910,701.00
1000	SERVICIOS PERSONALES	\$0.00
2000	MATERIALES Y SUMINISTROS	\$0.00
3000	SERVICIOS GENERALES	\$0.00
4000	TRANSFERENCIAS, ASIGNACIONES, SUBSIDIOS Y OTRAS AYUDAS	\$21,910,701.00
5000	BIENES MUEBLES, INMUEBLES E INTANGIBLES	\$0.00
6000	INVERSIÓN PÚBLICA	\$0.00
7000	INVERSIONES FINANCIERAS Y OTRAS PROVISIONES	\$0.00
8000	PARTICIPACIONES Y APORTACIONES	\$0.00
9000	DEUDA PÚBLICA	\$0.00



Presupuesto de Egresos 2022

Clasificación Administrativa / Clasificación por Objeto del Gasto		Presupuesto aprobado
31120-8301 COMISION MUNICIPAL DEL DEPORTE DE GUANAJUATO (COMUDEG)		\$6,999,010.00
1000	SERVICIOS PERSONALES	\$0.00
2000	MATERIALES Y SUMINISTROS	\$0.00
3000	SERVICIOS GENERALES	\$0.00
4000	TRANSFERENCIAS, ASIGNACIONES, SUBSIDIOS Y OTRAS AYUDAS	\$6,999,010.00
5000	BIENES MUEBLES, INMUEBLES E INTANGIBLES	\$0.00
6000	INVERSIÓN PÚBLICA	\$0.00
7000	INVERSIONES FINANCIERAS Y OTRAS PROVISIONES	\$0.00
8000	PARTICIPACIONES Y APORTACIONES	\$0.00
9000	DEUDA PÚBLICA	\$0.00
31120-8801 INSTITUTO MUNICIPAL DE PLANEACIÓN DE GUANAJUATO		\$7,655,239.00
1000	SERVICIOS PERSONALES	\$0.00
2000	MATERIALES Y SUMINISTROS	\$0.00
3000	SERVICIOS GENERALES	\$0.00
4000	TRANSFERENCIAS, ASIGNACIONES, SUBSIDIOS Y OTRAS AYUDAS	\$7,655,239.00
5000	BIENES MUEBLES, INMUEBLES E INTANGIBLES	\$0.00
6000	INVERSIÓN PÚBLICA	\$0.00
7000	INVERSIONES FINANCIERAS Y OTRAS PROVISIONES	\$0.00
8000	PARTICIPACIONES Y APORTACIONES	\$0.00
9000	DEUDA PÚBLICA	\$0.00
Total presupuesto de egresos		\$710,927,662.84

Artículo 13. El presupuesto de egresos municipal del ejercicio 2022 con base en la Clasificación Administrativa, se distribuye de la siguiente manera:

Clasificación Administrativa ⁴

Clasificación administrativa		Presupuesto aprobado
3.0.0.0.0.0.0	SECTOR PUBLICO MUNICIPAL	\$710,927,662.84
3.1.0.0.0.0.0	SECTOR PUBLICO NO FINANCIERO	\$710,927,662.84
3.1.1.0.0.0.0	GOBIERNO GENERAL MUNICIPAL	\$710,927,662.84
3.1.1.1.0.0.0	Gobierno Municipal	\$674,362,712.84
3.1.1.1.1.0.0	Órgano Ejecutivo Municipal (Ayuntamiento)	\$674,362,712.84
	31111-0101 PRESIDENTE MUNICIPAL	\$2,039,479.00
	31111-0102 SINDICATURA Y REGIDURÍA	\$18,547,069.00

⁴ De acuerdo con la Clasificación Administrativa emitida por el CONAC. Disponible en: http://www.conac.gob.mx/work/models/CONAC/normatividad/NOR_01_02_002.pdf



Presupuesto de Egresos 2022

Clasificación administrativa		Presupuesto aprobado
	31111-0103 SECRETARIA PARTICULAR	\$15,116,079.00
	31111-0104 UNIDAD DE COMUNICACIÓN SOCIAL	\$12,155,066.00
	31111-0105 CONTRALORIA MUNICIPAL	\$9,355,349.00
	31111-0106 UNIDAD DE INNOVACIÓN Y POLÍTICAS PÚBLICAS	\$2,944,558.00
	31111-0201 SECRETARIA DEL H. AYUNTAMIENTO	\$3,461,805.00
	31111-0202 DIRECCIÓN GENERAL DE SERVICIOS JURIDICOS	\$8,429,565.00
	31111-0203 JUZGADO ADMINISTRATIVO MUNICIPAL	\$1,816,555.00
	31111-0206 DIRECCIÓN DE LA FUNCIÓN EDILICIA	\$2,662,021.00
	31111-0207 DIRECCIÓN DE ARCHIVO MUNICIPAL	\$1,611,131.00
	31111-0208 UNIDAD DE ACCESO A LA INFORMACIÓN	\$503,197.00
	31111-0209 DIRECCIÓN DE GOBIERNO	\$2,196,878.00
	31111-0301 TESORERIA MUNICIPAL	\$21,357,224.00
	31111-0302 DIRECCION DE INGRESOS	\$11,624,629.00
	31111-0304 DIRECCION DE CATASTRO E IMPUESTO PREDIAL	\$6,345,740.00
	31111-0306 COORDINACIÓN GENERAL DE FINANZAS	\$12,660,732.00
	31111-0307 COORDINACIÓN GENERAL DE ADMINISTRACIÓN	\$1,886,421.00
	31111-0308 DIRECCIÓN DE ADQUISICIONES Y SERVICIOS GENERALES	\$13,868,551.00
	31111-0309 DIRECCIÓN DE RECURSOS HUMANOS	\$44,092,983.48
	31111-0310 DIRECCIÓN DE TECNOLOGÍAS DE LA INFORMACIÓN	\$3,405,994.00
	31111-0505 DIRECCION GENERAL DE SERVICIOS PUBLICOS	\$4,304,261.00
	31111-0506 DIRECCIÓN DE SERVICIOS COMPLEMENTARIOS	\$11,757,517.00
	31111-0507 DIRECCIÓN DE SERVICIOS BÁSICOS	\$42,415,662.00
	31111-0508 DIRECCIÓN DE ALUMBRADO PÚBLICO	\$22,711,424.00
	31111-0605 DIRECCIÓN GENERAL DE MEDIO AMBIENTE Y ORDENAMIENTO TERRITORIAL	\$3,428,460.00
	31111-0606 DIRECCION TECNICA ADMINISTRATIVA	\$1,771,535.00
	31111-0607 DIRECCION DE ADMINISTRACIÓN URBANA	\$3,622,520.00



Presupuesto de Egresos 2022

Clasificación administrativa		Presupuesto aprobado
	31111-0608 DIRECCIÓN DE IMAGEN URBANA Y GESTION DEL CENTRO HISTORICO	\$5,542,154.00
	31111-0609 DIRECCION DE ECOLOGÍA Y MEDIO AMBIENTE	\$4,618,706.00
	31111-0610 DIRECCIÓN DE VIVIENDA	\$1,111,460.00
	31111-0701 DIRECCIÓN GENERAL DE OBRA PÚBLICA	\$4,941,652.00
	31111-0702 DIRECCION TECNICA ADMINISTRATIVA DE OBRA PUBLICA	\$3,557,939.00
	31111-0703 DIRECCION DE CONSTRUCCION	\$91,022,370.05
	31111-0704 DIRECCION DE PROGRAMACIÓN DE OBRA Y ESTUDIOS Y PROYECTOS	\$6,646,452.00
	31111-0705 DIRECCION DE MANTENIMIENTO	\$20,161,931.00
	31111-0805 SECRETARIA DE SEGURIDAD CIUDADANA	\$9,155,072.00
	31111-0806 DIRECCIÓN GENERAL DE TRANSITO, MOVILIDAD Y TRANSPORTE	\$35,983,917.00
	31111-0807 COMISARÍA DE LA POLICIA PREVENTIVA	\$138,596,130.31
	31111-0808 DIRECCIÓN DE PROTECCIÓN CIVIL	\$6,984,172.00
	31111-0809 DIRECCIÓN DE FISCALIZACIÓN Y CONTROL DE REGLAMENTOS	\$6,000,139.00
	31111-1003 DIRECCIÓN DE ATENCIÓN A LA MUJER GUANAJUATENSE	\$3,352,447.00
	31111-1004 DIRECCION GENERAL DE DESARROLLO SOCIAL Y HUMANO	\$3,994,306.00
	31111-1005 DIRECCION DE GESTIÓN Y PARTICIPACIÓN SOCIAL	\$2,348,771.00
	31111-1006 DIRECCION DE DESARROLLO RURAL	\$3,130,096.00
	31111-1007 DIRECCION DE PROYECTOS PRODUCTIVOS	\$3,102,540.00
	31111-1008 DIRECCION DE ORGANIZACIONES Y PROGRAMAS SOCIALES	\$1,945,714.00
	31111-1009 DIRECCIÓN DE SALUD	\$5,614,601.00
	31111-1203 DIRECCIÓN GENERAL DE DESARROLLO TURÍSTICO Y ECONÓMICO	\$3,377,767.00
	31111-1204 DIRECCIÓN DE PROMOCIÓN TURÍSTICA	\$7,240,509.00
	31111-1205 DIRECCIÓN DE DESARROLLO TURÍSTICO	\$1,216,906.00
	31111-1206 DIRECCION DE ATENCION A SECTORES PRODUCTIVOS	\$1,043,872.00
	31111-1207 DIRECCIÓN DE PROMOCIÓN ECONÓMICA Y ATRACCIÓN DE INVERSIONES	\$1,694,709.00
	31111-1303 DIRECCION GENERAL DE CULTURA Y EDUCACION	\$13,682,858.00



Presupuesto de Egresos 2022

Clasificación administrativa		Presupuesto aprobado
	31111-1304 DIRECCIÓN DE MUSEO DE LAS MOMIAS	\$2,203,117.00
3.1.1.2.0	Entidades Paraestatales y Fideicomisos No Empresariales y No Financieros	\$36,564,950.00
	31120-8201 DESARROLLO INTEGRAL PARA LA FAMILIA (DIF) MUNICIPAL	\$21,910,701.00
	31120-8301 COMISION MUNICIPAL DEL DEPORTE DE GUANAJUATO (COMUDEG)	\$6,999,010.00
	31120-8801 INSTITUTO MUNICIPAL DE PLANEACIÓN DE GUANAJUATO	\$7,655,239.00
3.1.2.0.0	ENTIDADES PARAMUNICIPALES EMPRESARIALES NO FINANCIERAS CON PARTICIPACIÓN ESTATAL MAYORITARIA	\$0.00
3.1.2.1.0	Entidades Paramunicipales Empresariales No Financieras con Participación Estatal Mayoritaria	\$0.00
3.1.2.2.0	Fideicomisos Paramunicipales Empresariales No Financieros con Participación Estatal Mayoritaria	\$0.00
3.2.0.0.0	SECTOR PUBLICO FINANCIERO	\$0.00
3.2.1.0.0	<i>(Queda libre dado que no poseen ni pueden poseer Banco Central)</i>	\$0.00
3.2.2.0.0	ENTIDADES PARAMUNICIPALES EMPRESARIALES FINANCIERAS MONETARIAS CON PARTICIPACIÓN ESTATAL MAYORITARIA	\$0.00
3.2.2.1.0	Bancos de Inversión y Desarrollo	\$0.00
3.2.2.2.0	Bancos Comerciales	\$0.00
3.2.2.3.0	Otros Bancos	\$0.00
3.2.2.4.0	Fondos del Mercado de Dinero	\$0.00
3.2.3.0.0	ENTIDADES PARAESTATALES EMPRESARIALES FINANCIERAS NO MONETARIAS CON PARTICIPACIÓN ESTATAL MAYORITARIA	\$0.00
3.2.3.1.0	Fondos de Inversión fuera del Mercado de Dinero	\$0.00
3.2.3.2.0	Otros Intermediarios Financieros, excepto Sociedades de Seguros y Fondos de Pensiones	\$0.00
3.2.3.3.0	Auxiliares Financieros	\$0.00
3.2.3.4.0	Instituciones Financieras Cautivas y Prestamistas de Dinero	\$0.00
3.2.3.5.0	Sociedades de Seguros (SS) y Fondos de Pensiones (FP)	\$0.00
3.2.4.0.0	FIDEICOMISOS FINANCIEROS PÚBLICOS CON PARTICIPACIÓN ESTATAL MAYORITARIA	\$0.00
3.2.4.1.0	Fondos de Inversión fuera del Mercado de Dinero	\$0.00
3.2.4.2.0	Otros Intermediarios Financieros, excepto Sociedades de Seguros y Fondos de Pensiones	\$0.00
3.2.4.3.0	Auxiliares Financieros	\$0.00
3.2.4.4.0	Instituciones Financieras Cautivas y Prestamistas de Dinero	\$0.00
3.2.4.5.0	Sociedades de Seguros (SS) y Fondos de Pensiones (FP)	\$0.00
Total presupuesto de egresos		\$710,927,662.84



El presupuesto asignado para la Unidad de Acceso a la Información Pública municipal es de \$503,197.00, el cual se presenta con base en la clasificación por objeto del gasto a nivel capítulo:

Oficina, dirección o unidad de transparencia y acceso a la información pública municipal		Presupuesto aprobado
1000	SERVICIOS PERSONALES	\$458,980.00
2000	MATERIALES Y SUMINISTROS	\$26,724.00
3000	SERVICIOS GENERALES	\$17,493.00
4000	TRANSFERENCIAS, ASIGNACIONES, SUBSIDIOS Y OTRAS AYUDAS	\$0.00
5000	BIENES MUEBLES, INMUEBLES E INTANGIBLES	\$0.00
6000	INVERSIÓN PÚBLICA	\$0.00
7000	INVERSIONES FINANCIERAS Y OTRAS PROVISIONES	\$0.00
8000	PARTICIPACIONES Y APORTACIONES	\$0.00
9000	DEUDA PÚBLICA	\$0.00
Total		\$503,197.00

En el presente presupuesto no se desglosan transferencias a autoridades auxiliares municipales, debido a que no se cuenta con este tipo de organismos.

El presupuesto asignado para la impartición de la justicia municipal a través de los órganos jurisdiccionales del municipio es de \$1,816,555.00, el cual se distribuye como se señala a continuación:

Órgano jurisdiccional	Presupuesto aprobado
Juzgado Administrativo Municipal	\$1,816,555.00
Total	\$1,816,555.00

Artículo 14. El presupuesto de egresos municipal del ejercicio 2022 con base en la Clasificación Funcional del Gasto a nivel de finalidad, función y subfunción, se distribuye de la siguiente manera:

Clasificación Funcional del Gasto (Finalidad, función y subfunción) ⁵

Finalidad-Función-Subfunción		Presupuesto aprobado
1	GOBIERNO	\$377,170,285.79
1.1.	LEGISLACIÓN	\$0.00
1.1.1	Legislación	\$0.00
1.1.2	Fiscalización	\$0.00
1.2.	JUSTICIA	\$1,816,555.00
1.2.1	Impartición de Justicia	\$1,816,555.00
1.2.2	Procuración de Justicia	\$0.00

⁵ De acuerdo con la Clasificación Funcional del Gasto emitida por el CONAC. Disponible en: http://www.conac.gob.mx/work/models/CONAC/normatividad/NOR_01_02_003.pdf



Presupuesto de Egresos 2022

Finalidad-Función-Subfunción		Presupuesto aprobado
1.2.3	Reclusión y Readaptación Social	\$0.00
1.2.4	Derechos Humanos	\$0.00
1.3.	COORDINACIÓN DE LA POLÍTICA DE GOBIERNO	\$64,752,803.00
1.3.1	Presidencia / Gubernatura	\$44,023,331.00
1.3.2	Política Interior	\$2,944,558.00
1.3.3	Preservación y Cuidado del Patrimonio Público	\$0.00
1.3.4	Función Pública	\$9,355,349.00
1.3.5	Asuntos Jurídicos	\$8,429,565.00
1.3.6	Organización de Procesos Electorales	\$0.00
1.3.7	Población	\$0.00
1.3.8	Territorio	\$0.00
1.3.9	Otros	\$0.00
1.4.	RELACIONES EXTERIORES	\$0.00
1.4.1	Relaciones Exteriores	\$0.00
1.5.	ASUNTOS FINANCIEROS Y HACENDARIOS	\$98,175,156.48
1.5.1	Asuntos Financieros	\$0.00
1.5.2	Asuntos Hacendarios	\$98,175,156.48
1.7.	ASUNTOS DE ORDEN PÚBLICO Y DE SEGURIDAD INTERIOR	\$194,750,383.31
1.7.1	Policía	\$181,766,072.31
1.7.2	Protección Civil	\$6,984,172.00
1.7.3	Otros Asuntos de Orden Público y Seguridad	\$6,000,139.00
1.7.4	Sistema Nacional de Seguridad Pública	\$0.00
1.8.	OTROS SERVICIOS GENERALES	\$17,675,388.00
1.8.1	Servicios Registrales, Administrativos y Patrimoniales	\$0.00
1.8.2	Servicios Estadísticos	\$0.00
1.8.3	Servicios de Comunicación y Medios	\$12,155,066.00
1.8.4	Acceso a la Información Pública Gubernamental	\$2,114,328.00
1.8.5	Otros	\$3,405,994.00
2	DESARROLLO SOCIAL	\$137,451,596.00
2.1.	PROTECCIÓN AMBIENTAL	\$10,530,684.00
2.1.1	Ordenación de Desechos	\$0.00
2.1.2	Administración del Agua	\$0.00
2.1.3	Ordenación de Aguas Residuales, Drenaje y Alcantarillado	\$0.00
2.1.4	Reducción de la Contaminación	\$0.00
2.1.5	Protección de la Diversidad Biológica y del Paisaje	\$0.00
2.1.6	Otros de Protección Ambiental	\$10,530,684.00
2.2.	VIVIENDA Y SERVICIOS A LA COMUNIDAD	\$102,067,889.00
2.2.1	Urbanización	\$14,364,669.00
2.2.2	Desarrollo Comunitario	\$11,314,874.00
2.2.3	Abastecimiento de Agua	\$0.00
2.2.4	Alumbrado Público	\$21,287,665.00
2.2.5	Vivienda	\$1,111,460.00
2.2.6	Servicios Comunales	\$53,989,221.00



Presupuesto de Egresos 2022

Finalidad-Función-Subfunción		Presupuesto aprobado
2.2.7	Desarrollo Regional	\$0.00
2.3.	SALUD	\$5,614,601.00
2.3.1	Prestación de Servicios de Salud a la Comunidad	\$5,614,601.00
2.3.2	Prestación de Servicios de Salud a la Persona	\$0.00
2.3.3	Generación de Recursos para la Salud	\$0.00
2.3.4	Rectoría del Sistema de Salud	\$0.00
2.3.5	Protección Social en Salud	\$0.00
2.4.	RECREACIÓN, CULTURA Y OTRAS MANIFESTACIONES SOCIALES	\$14,834,676.00
2.4.1	Deporte y Recreación	\$0.00
2.4.2	Cultura	\$14,834,676.00
2.4.3	Radio, Televisión y Editoriales	\$0.00
2.4.4	Asuntos Religiosos y Otras Manifestaciones Sociales	\$0.00
2.5.	EDUCACIÓN	\$0.00
2.5.1	Educación Básica	\$0.00
2.5.2	Educación Media Superior	\$0.00
2.5.3	Educación Superior	\$0.00
2.5.4	Posgrado	\$0.00
2.5.5	Educación para Adultos	\$0.00
2.5.6	Otros Servicios Educativos y Actividades Inherentes	\$0.00
2.6.	PROTECCIÓN SOCIAL	\$0.00
2.6.1	Enfermedad e Incapacidad	\$0.00
2.6.2	Edad Avanzada	\$0.00
2.6.3	Familia e Hijos	\$0.00
2.6.4	Desempleo	\$0.00
2.6.5	Alimentación y Nutrición	\$0.00
2.6.6	Apoyo Social para la Vivienda	\$0.00
2.6.7	Indígenas	\$0.00
2.6.8	Otros Grupos Vulnerables	\$0.00
2.6.9	Otros de Seguridad Social y Asistencia Social	\$0.00
2.7.	OTROS ASUNTOS SOCIALES	\$4,403,746.00
2.7.1	Otros Asuntos Sociales	\$4,403,746.00
3	DESARROLLO ECONÓMICO	\$146,079,707.05
3.1.	ASUNTOS ECONÓMICOS, COMERCIALES Y LABORALES EN GENERAL	\$2,738,581.00
3.1.1	Asuntos Económicos y Comerciales en General	\$2,738,581.00
3.1.2	Asuntos Laborales Generales	\$0.00
3.2.	AGROPECUARIA, SILVICULTURA, PESCA Y CAZA	\$3,102,540.00
3.2.1	Agropecuaria	\$3,102,540.00
3.2.2	Silvicultura	\$0.00
3.2.3	Acuicultura, Pesca y Caza	\$0.00
3.2.4	Agroindustrial	\$0.00
3.2.5	Hidroagrícola	\$0.00
3.2.6	Apoyo Financiero a la Banca y Seguro Agropecuario	\$0.00
3.3.	COMBUSTIBLES Y ENERGÍA	\$0.00



Presupuesto de Egresos 2022

Finalidad-Función-Subfunción		Presupuesto aprobado
3.3.1	Carbón y Otros Combustibles Minerales Sólidos	\$0.00
3.3.2	Petróleo y Gas Natural (Hidrocarburos)	\$0.00
3.3.3	Combustibles Nucleares	\$0.00
3.3.4	Otros Combustibles	\$0.00
3.3.5	Electricidad	\$0.00
3.3.6	Energía no Eléctrica	\$0.00
3.4.	MINERÍA, MANUFACTURAS Y CONSTRUCCIÓN	\$126,434,357.05
3.4.1	Extracción de Recursos Minerales excepto los Combustibles Minerales	\$0.00
3.4.2	Manufacturas	\$0.00
3.4.3	Construcción	\$126,434,357.05
3.5.	TRANSPORTE	\$1,969,047.00
3.5.1	Transporte por Carretera	\$0.00
3.5.2	Transporte por Agua y Puertos	\$0.00
3.5.3	Transporte por Ferrocarril	\$0.00
3.5.4	Transporte Aéreo	\$0.00
3.5.5	Transporte por Oleoductos y Gasoductos y Otros Sistemas de Transporte	\$0.00
3.5.6	Otros Relacionados con Transporte	\$1,969,047.00
3.6.	COMUNICACIONES	\$0.00
3.6.1	Comunicaciones	\$0.00
3.7.	TURISMO	\$11,835,182.00
3.7.1	Turismo	\$11,835,182.00
3.7.2	Hoteles y Restaurantes	\$0.00
3.8.	CIENCIA, TECNOLOGÍA E INNOVACIÓN	\$0.00
3.8.1	Investigación Científica	\$0.00
3.8.2	Desarrollo Tecnológico	\$0.00
3.8.3	Servicios Científicos y Tecnológicos	\$0.00
3.8.4	Innovación	\$0.00
3.9.	OTRAS INDUSTRIAS Y OTROS ASUNTOS ECONÓMICOS	\$0.00
3.9.1	Comercio, Distribución, Almacenamiento y Depósito	\$0.00
3.9.2	Otras Industrias	\$0.00
3.9.3	Otros Asuntos Económicos	\$0.00
4	OTRAS NO CLASIFICADAS EN FUNCIONES ANTERIORES	\$50,226,074.00
4.1.	TRANSACCIONES DE LA DEUDA PUBLICA / COSTO FINANCIERO DE LA DEUDA	\$13,661,124.00
4.1.1	Deuda Pública Interna	\$13,661,124.00
4.2.	TRANSFERENCIAS, PARTICIPACIONES Y APORTACIONES ENTRE DIFERENTES NIVELES Y ORDENES DE GOBIERNO	\$36,564,950.00
4.2.1	Transferencias entre Diferentes Niveles y Ordenes de Gobierno	\$36,564,950.00
4.3.	SANEAMIENTO DEL SISTEMA FINANCIERO	\$0.00
4.3.1	Saneamiento del Sistema Financiero	\$0.00
4.3.2	Apoyos IPAB	\$0.00
4.3.3	Banca de Desarrollo	\$0.00



Presupuesto de Egresos 2022

Finalidad-Función-Subfunción		Presupuesto aprobado
4.3.4	Apoyo a los programas de reestructura en unidades de inversión (UDIS)	\$0.00
4.4.	ADEUDOS DE EJERCICIOS FISCALES ANTERIORES	\$0.00
4.4.1	Adeudos de Ejercicios Fiscales Anteriores	\$0.00
Total presupuesto de egresos		\$710,927,662.84

Artículo 15. El presupuesto de egresos municipal del ejercicio 2022 con base en la Clasificación Programática, desglosando por programa presupuestario, se distribuye de la siguiente manera:

Clasificación Programática ⁶

Programas presupuestarios		Presupuesto aprobado
Programas		
Subsidios: Sector Social y Privado o Entidades Federativas y Municipios		
Sujetos a Reglas de Operación	S	\$0.00
Otros Subsidios	U	\$36,564,950.00
Desempeño de las Funciones		
Prestación de Servicios Públicos	E	\$531,422,650.36
Provisión de Bienes Públicos	B	\$0.00
Planeación, seguimiento y evaluación de políticas públicas	P	\$2,944,558.00
Promoción y fomento	F	\$0.00
Regulación y supervisión	G	\$0.00
Funciones de las Fuerzas Armadas (Únicamente Gobierno Federal)	A	\$0.00
Específicos	R	\$51,667,578.00
Proyectos de Inversión	K	\$267,790.00
Administrativos y de Apoyo		
Apoyo al proceso presupuestario y para mejorar la eficiencia institucional	M	\$78,704,787.48
Apoyo a la función pública y al mejoramiento de la gestión	O	\$9,355,349.00
Operaciones ajenas	W	\$0.00
Compromisos		
Obligaciones de cumplimiento de resolución jurisdiccional	L	\$0.00
Desastres Naturales	N	\$0.00
Obligaciones		
Pensiones y jubilaciones	J	\$0.00
Aportaciones a la seguridad social	T	\$0.00
Aportaciones a fondos de estabilización	Y	\$0.00
Aportaciones a fondos de inversión y reestructura de pensiones	Z	\$0.00
Programas de Gasto Federalizado (Gobierno Federal)		
Gasto Federalizado	I	\$0.00
Participaciones a entidades federativas y municipios		
Adeudos de ejercicios fiscales anteriores		
		H
Total presupuesto de egresos		\$710,927,662.84

⁶ De acuerdo con la Clasificación Programática emitida por el CONAC. Disponible en: http://www.conac.gob.mx/work/models/CONAC/normatividad/NOR_01_02_004.pdf



Artículo 16. Los programas con recursos concurrentes provenientes de transferencias federales, estatales e ingresos propios ascienden a \$179,419,362.36, distribuidos de la siguiente forma:

Programas con recursos concurrentes por orden de gobierno ⁷

Nombre del Programa	Federal		Estatal		Municipal		Otros		Monto
	Dependencia / Entidad	Aportación (Monto)	Dependencia / Entidad	Aportación (Monto)	Dependencia / Entidad	Aportación (Monto)	Dependencia / Entidad	Aportación (Monto)	Total
	b	c	d	e	f	g	h	i	j=c+e+g+i
Fondo de Aportaciones para la Infraestructura Social Municipal 2022	Secretaría de Hacienda y Crédito Público	\$47,962,000.05	\$0.00	\$0.00	\$0.00	\$0.00	\$0.00	\$0.00	\$47,962,000.05
Fondo de Aportaciones para el Fortalecimiento de los Municipios 2022	Secretaría de Hacienda y Crédito Público	\$131,457,362.31	\$0.00	\$0.00	\$0.00	\$0.00	\$0.00	\$0.00	\$131,457,362.31
Total		\$179,419,362.36	\$0.00	\$0.00	\$0.00	\$0.00	\$0.00	\$0.00	\$179,419,362.36

Artículo 17. Las erogaciones previstas en el presente presupuesto de egresos para otorgar subsidios y ayudas sociales, se distribuyen conforme a las siguientes tablas:

4300 Subsidios y subvenciones			
Subsidio	Beneficiario	Tipo o naturaleza	Presupuesto aprobado
4340-Subsidios a la prestación de servicios públicos	Asociaciones o Instituciones que solicitan subsidio para la prestación servicios públicos	Asignaciones destinadas a las empresas para promover la prestación de servicios públicos.	\$540,000.00
Total			\$540,000.00

4400 Ayudas sociales			
Ayuda social	Beneficiario	Tipo o naturaleza	Presupuesto aprobado
4410-Ayudas sociales a personas	Diversos ciudadanos o asociaciones que solicitan ayudas.	Asignaciones destinadas al auxilio o ayudas especiales que no revisten carácter permanente, que los entes públicos otorgan a personas u hogares para propósitos sociales.	\$5,116,362.00

⁷ De acuerdo con la norma para establecer la estructura de información del formato de programas con recursos federales por orden de gobierno emitida por el CONAC. Disponible en: http://www.conac.gob.mx/work/models/CONAC/normatividad/NOR_01_14_009.pdf



4400 Ayudas sociales			
Ayuda social	Beneficiario	Tipo o naturaleza	Presupuesto aprobado
4420-Becas y otras ayudas para programas de capacitación	Diversos ciudadanos o personas que solicitan becas para estudios o programas de capacitación.	Asignaciones destinadas a becas y otras ayudas para programas de formación o capacitación acordadas con personas.	\$4,000,000.00
4430-Ayudas sociales a instituciones de enseñanza	Instituciones de enseñanza que solicitan ayudas.	Asignaciones destinadas para la atención de gastos corrientes de establecimientos de enseñanza.	\$108,000.00
4450-Ayudas sociales a instituciones sin fines de lucro	Asociaciones o instituciones sin fines de lucro	Asignaciones destinadas al auxilio y estímulo de acciones realizadas por instituciones sin fines de lucro que contribuyan a la consecución de los objetivos del ente público otorgante.	\$700,000.00
Total			\$9,924,362.00

Artículo 18. Las asignaciones presupuestales a Instituciones sin fines de lucro u organismos de la sociedad civil para el ejercicio fiscal 2022 son las siguientes:

Nombre de la institución sin fines de lucro u organismo de la sociedad civil	Presupuesto aprobado
Asociación Nacional de Alcaldes	160,000.00
Organización de Ciudades del Patrimonio Mundial (OCPM)	40,000.00
Asociación de Ciudades Capitales de México	40,000.00
Asociación Nacional de Ciudades Mexicanas Patrimonio Mundial (ANCMPPM)	460,000.00
Total	\$700,000.00

Artículo 19. El Anexo Transversal para la atención de las niñas, niños y adolescentes es un elemento fundamental para evaluar el compromiso de los distintos órdenes de gobierno, incluyendo a los gobiernos municipales, respecto del cumplimiento de la Convención sobre los Derechos del Niño, ya que es el único instrumento disponible para conocer el abanico de programas presupuestarios focalizados en niños, niñas y adolescentes. La información que proporciona el Anexo Transversal permite analizar la distribución de gasto bajo el enfoque de derechos, encontrar las áreas de oportunidad y los vacíos temáticos para la atención y cumplimiento de los derechos de la infancia, lo cual constituye información útil para orientar la toma de decisiones de los actores gubernamentales y mejorar la calidad del gasto. Por ello, con el fin de orientar las finanzas públicas del municipio bajo el enfoque de derechos y contar con herramientas que favorezcan la igualdad de oportunidades y garanticen el bienestar de la niñez, en el presente ejercicio fiscal se establece un importe de \$7,758,366.00 que corresponde a inversión destinada para niñas, niños y adolescentes que se



distribuye en 2 programas presupuestarios a cargo de 2 entidades de la Administración Pública Municipal como se muestra a continuación:

Anexo Transversal para la atención de las niñas, niños y adolescentes

Clave Presupuestaria	Programa presupuestario	Presupuesto aprobado
DIRECCIÓN GENERAL DE CULTURA Y EDUCACIÓN		
31111-1303	CULTURA (Becas educativas)	\$4,000,000.00
DESARROLLO INTEGRAL PARA LA FAMILIA (DIF) MUNICIPAL		
31120-8209	Procuraduría de protección de niñas, niños y adolescentes.	\$3,758,366.00
Total		\$7,758,366.00

Artículo 20. La Tesorería Municipal, previo acuerdo del Ayuntamiento, podrá reducir, suspender o terminar las transferencias y subsidios cuando:

- I. Las entidades a las que se les otorguen cuenten con autosuficiencia financiera;
- II. Las transferencias ya no cumplan con el objetivo de su otorgamiento;
- III. Las entidades no remitan la información referente a la aplicación de estas transferencias; y
- IV. No existan las condiciones presupuestales para seguir otorgándolas.

Artículo 21. El gasto previsto para prestaciones sindicales importa la cantidad de \$ 18,706,448.12 y se distribuye de la siguiente manera:

Concepto	Presupuesto aprobado
Despensa	\$5,509,257.12
Quinquenio	\$2,047,234.00
Remuneraciones por Horas Extraordinarias	\$3,304,597.00
Primas Dominicales	\$776,305.00
Asignaciones Adicionales al Sueldo (Días Festivos)	\$986,307.00
Prestaciones Establecidas por CGT	\$6,082,748.00
Total	\$18,706,448.12

Artículo 22. El gasto contemplado en el presente presupuesto de egresos corresponde únicamente al ejercicio fiscal 2022 y no cuenta con partidas que se encuentren relacionadas con erogaciones plurianuales.

Artículo 23. El municipio de Guanajuato no desglosa pago para contratos de asociaciones público privadas, en el presupuesto de egresos del ejercicio 2022, debido a que el municipio no tiene contratos suscritos al amparo de la Ley de Proyectos para Prestación de Servicios para el Estado de Guanajuato, la cual regula las asociaciones público



privadas en el estado de Guanajuato, por lo que no existen compromisos plurianuales ligados a Proyectos para Prestación de Servicios (PPS).

CAPÍTULO III De los Servicios Personales

Artículo 24. En el ejercicio fiscal 2022, la Administración Pública Municipal centralizada contará con 1,341 plazas de conformidad con lo siguiente:

Analítico de plazas de la administración pública municipal centralizada

Área/Departamento	NIV	Plaza	Número de plazas	Confianza	Base	Honorarios
PRESIDENTE MUNICIPAL	3701	PRESIDENTE/A MUNICIPAL	1	1		
SUMA			1			
SINDICATURA Y REGIDURIA	3401	SINDICO/A	2	2		
SINDICATURA Y REGIDURIA	3301	REGIDOR/A	12	12		
SINDICATURA Y REGIDURIA	2501	COORDINADOR/A EJECUTIVO/A A	1	1		
SINDICATURA Y REGIDURIA	2401	COORDINADOR/A EJECUTIVO/A B	1	1		
SINDICATURA Y REGIDURIA	2201	PROFESIONAL ADMINISTRATIVO/A A	1	1		
SINDICATURA Y REGIDURIA	1701	PROFESIONAL ADMINISTRATIVO/A B	1	1		
SUMA			18			
SECRETARIA PARTICULAR	3203	SECRETARIO/A PARTICULAR	1	1		
SECRETARIA PARTICULAR	2701	SUBDIRECTOR/A A	4	4		
SECRETARIA PARTICULAR	2501	COORDINADOR/A EJECUTIVO/A A	1	1		
SECRETARIA PARTICULAR	2401	COORDINADOR/A EJECUTIVO/A B	2	2		
SECRETARIA PARTICULAR	2201	PROFESIONAL ADMINISTRATIVO/A A	2	2		
SECRETARIA PARTICULAR	0502	SECRETARIO/A A	1		1	
SUMA			11			
DIRECCION DE ATENCION CIUDADANA	2801	DIRECTOR/A DE AREA	1	1		
DIRECCION DE ATENCION CIUDADANA	2401	COORDINADOR/A EJECUTIVO/A B	1	1		
DIRECCION DE ATENCION CIUDADANA	2201	PROFESIONAL ADMINISTRATIVO/A A	2	2		
DIRECCION DE ATENCION CIUDADANA	0901	AUXILIAR OPERATIVO/A B	1		1	
SUMA			5			
UNIDAD DE COMUNICACION SOCIAL	3101	DIRECTOR/A GENERAL	1	1		
UNIDAD DE COMUNICACION SOCIAL	2801	DIRECTOR/A DE AREA	1	1		
UNIDAD DE COMUNICACION SOCIAL	2401	COORDINADOR/A EJECUTIVO/A B	1	1		
UNIDAD DE COMUNICACION SOCIAL	2201	PROFESIONAL ADMINISTRATIVO/A A	3	3		
UNIDAD DE COMUNICACION SOCIAL	1701	PROFESIONAL ADMINISTRATIVO/A B	3	3		
UNIDAD DE COMUNICACION SOCIAL	1202	TECNICO/A ESPECIALIZADO/A	1	1		
SUMA			10			
CONTRALORIA MUNICIPAL	3201	CONTRALOR/A	1	1		
CONTRALORIA MUNICIPAL	2801	DIRECTOR/A DE AREA	2	2		
CONTRALORIA MUNICIPAL	2701	SUBDIRECTOR/A A	2	2		



Presupuesto de Egresos 2022

Área/Departamento	NIV	Plaza	Número de plazas	Confianza	Base	Honorarios
CONTRALORIA MUNICIPAL	2501	COORDINADOR/A EJECUTIVO/A A	1	1		
CONTRALORIA MUNICIPAL	2401	COORDINADOR/A EJECUTIVO/A B	1	1		
CONTRALORIA MUNICIPAL	2201	PROFESIONAL ADMINISTRATIVO/A A	2	2		
CONTRALORIA MUNICIPAL	2101	ESPECIALISTA DE SERVICIOS	1	1		
CONTRALORIA MUNICIPAL	2002	ESPECIALISTA OPERATIVO/A	1	1		
CONTRALORIA MUNICIPAL	1801	PROMOTOR/A A	1	1		
CONTRALORIA MUNICIPAL	1701	PROFESIONAL ADMINISTRATIVO/A B	8	8		
CONTRALORIA MUNICIPAL	1401	ADMINISTRATIVO/A ESPECIALIZADO/A	1	1		
CONTRALORIA MUNICIPAL	0702	SECRETARIA/O EJECUTIVA/O	1		1	
CONTRALORIA MUNICIPAL	0401	OPERADOR/A DE SERVICIOS B	1		1	
S U M A			23			
UNIDAD DE INNOVACION Y POLITICAS PUBLICAS	3101	DIRECTOR/A GENERAL	1	1		
S U M A			1			
DIRECCION DE INNOVACION GUBERNAMENTAL	2801	DIRECTOR/A DE AREA	1	1		
S U M A			1			
DIRECCION DE PROYECTOS ESTRATEGICOS	2801	DIRECTOR/A DE AREA	1	1		
S U M A			1			
DIRECCION DE SEGUIMIENTO Y DESARROLLO GUBERNAMENTAL	2801	DIRECTOR/A DE AREA	1	1		
S U M A			1			
SECRETARIA DEL H. AYUNTAMIENTO	3601	SECRETARIO/A DEL H. AYUNTAMIENTO	1	1		
SECRETARIA DEL H. AYUNTAMIENTO	2401	COORDINADOR/A EJECUTIVO/A B	1	1		
SECRETARIA DEL H. AYUNTAMIENTO	2201	PROFESIONAL ADMINISTRATIVO/A A	2	2		
SECRETARIA DEL H. AYUNTAMIENTO	1701	PROFESIONAL ADMINISTRATIVO/A B	1	1		
SECRETARIA DEL H. AYUNTAMIENTO	0702	SECRETARIA/O EJECUTIVA/O	1		1	
S U M A			6			
DIRECCION GENERAL DE SERVICIOS JURIDICOS	3101	DIRECTOR/A GENERAL	1	1		
DIRECCION GENERAL DE SERVICIOS JURIDICOS	3001	SUBDIRECTOR/A GENERAL A	2	2		
DIRECCION GENERAL DE SERVICIOS JURIDICOS	2901	DIRECTOR/A DE AREA A	1	1		
DIRECCION GENERAL DE SERVICIOS JURIDICOS	2701	SUBDIRECTOR/A A	5	5		
DIRECCION GENERAL DE SERVICIOS JURIDICOS	2401	COORDINADOR/A EJECUTIVO/A B	1	1		
DIRECCION GENERAL DE SERVICIOS JURIDICOS	1701	PROFESIONAL ADMINISTRATIVO/A B	2	2		
DIRECCION GENERAL DE SERVICIOS JURIDICOS	0801	TECNICO/A ADMINISTRATIVO/A	3		3	
S U M A			15			
JUZGADO ADMINISTRATIVO MUNICIPAL	2802	JUEZ/A ADMINISTRATIVO/A MUNICIPAL	1	1		
JUZGADO ADMINISTRATIVO MUNICIPAL	2502	SECRETARIO/A DE JUZGADO	1	1		
JUZGADO ADMINISTRATIVO MUNICIPAL	2001	ACTUARIO/A	1	1		
JUZGADO ADMINISTRATIVO MUNICIPAL	0801	TECNICO/A ADMINISTRATIVO/A	1		1	



Presupuesto de Egresos 2022

Área/Departamento	NIV	Plaza	Número de plazas	Confianza	Base	Honorarios
SUMA			4			
DIRECCION DE LA FUNCION EDILICIA	3101	DIRECTOR/A GENERAL	1	1		
DIRECCION DE LA FUNCION EDILICIA	2701	SUBDIRECTOR/A A	1	1		
DIRECCION DE LA FUNCION EDILICIA	2401	COORDINADOR/A EJECUTIVO/A B	2	2		
DIRECCION DE LA FUNCION EDILICIA	1701	PROFESIONAL ADMINISTRATIVO/A B	1	1		
SUMA			5			
DIRECCION DE ARCHIVO MUNICIPAL	2801	DIRECTOR/A DE AREA	1	1		
DIRECCION DE ARCHIVO MUNICIPAL	2201	PROFESIONAL ADMINISTRATIVO/A A	1	1		
DIRECCION DE ARCHIVO MUNICIPAL	1701	PROFESIONAL ADMINISTRATIVO/A B	1	1		
DIRECCION DE ARCHIVO MUNICIPAL	0401	OPERADOR/A DE SERVICIOS B	1		1	
SUMA			4			
UNIDAD DE ACCESO A LA INFORMACION	2501	COORDINADOR/A EJECUTIVO/A A	1	1		
SUMA			1			
DIRECCION DE GOBIERNO	2901	DIRECTOR/A DE AREA A	1	1		
DIRECCION DE GOBIERNO	2201	PROFESIONAL ADMINISTRATIVO/A A	2	2		
DIRECCION DE GOBIERNO	1701	PROFESIONAL ADMINISTRATIVO/A B	2	2		
DIRECCION DE GOBIERNO	0702	SECRETARIA/O EJECUTIVA/O	1		1	
SUMA			6			
TESORERIA MUNICIPAL	3602	TESORERO/A MUNICIPAL	1	1		
TESORERIA MUNICIPAL	2901	DIRECTOR/A DE AREA A	1	1		
TESORERIA MUNICIPAL	2501	COORDINADOR/A EJECUTIVO/A A	1	1		
TESORERIA MUNICIPAL	2401	COORDINADOR/A EJECUTIVO/A B	1	1		
TESORERIA MUNICIPAL	2201	PROFESIONAL ADMINISTRATIVO/A A	1	1		
TESORERIA MUNICIPAL	1701	PROFESIONAL ADMINISTRATIVO/A B	1	1		
SUMA			6			
DIRECCION DE INGRESOS	3101	DIRECTOR/A GENERAL	1	1		
DIRECCION DE INGRESOS	2701	SUBDIRECTOR/A A	1	1		
DIRECCION DE INGRESOS	2501	COORDINADOR/A EJECUTIVO/A A	2	2		
DIRECCION DE INGRESOS	2401	COORDINADOR/A EJECUTIVO/A B	2	2		
DIRECCION DE INGRESOS	2201	PROFESIONAL ADMINISTRATIVO/A A	2	2		
DIRECCION DE INGRESOS	1701	PROFESIONAL ADMINISTRATIVO/A B	3	3		
DIRECCION DE INGRESOS	1302	INSPECTOR/A	10	10		
DIRECCION DE INGRESOS	0701	TECNICO/A OPERATIVO/A A	9		9	
DIRECCION DE INGRESOS	0401	OPERADOR/A DE SERVICIOS B	1		1	
SUMA			31			
DIRECCION DE CATASTRO E IMPUESTO PREDIAL	3101	DIRECTOR/A GENERAL	1	1		
DIRECCION DE CATASTRO E IMPUESTO PREDIAL	2501	COORDINADOR/A EJECUTIVO/A A	1	1		
DIRECCION DE CATASTRO E IMPUESTO PREDIAL	2401	COORDINADOR/A EJECUTIVO/A B	2	2		
DIRECCION DE CATASTRO E IMPUESTO PREDIAL	2002	ESPECIALISTA OPERATIVO/A	2	2		
DIRECCION DE CATASTRO E IMPUESTO PREDIAL	1701	PROFESIONAL ADMINISTRATIVO/A B	2	2		



Presupuesto de Egresos 2022

Área/Departamento	NIV	Plaza	Número de plazas	Confianza	Base	Honorarios
DIRECCION DE CATASTRO E IMPUESTO PREDIAL	1401	ADMINISTRATIVO/A ESPECIALIZADO/A	1	1		
DIRECCION DE CATASTRO E IMPUESTO PREDIAL	1202	TECNICO/A ESPECIALIZADO/A	2	2		
DIRECCION DE CATASTRO E IMPUESTO PREDIAL	1001	AUXILIAR OPERATIVO/A A	5		5	
DIRECCION DE CATASTRO E IMPUESTO PREDIAL	0502	SECRETARIO/A A	1		1	
DIRECCION DE CATASTRO E IMPUESTO PREDIAL	0401	OPERADOR/A DE SERVICIOS B	5		5	
SUMA			22			
COORDINACION GENERAL DE FINANZAS	3205	COORDINADOR/A GENERAL	1	1		
COORDINACION GENERAL DE FINANZAS	2901	DIRECTOR/A DE AREA A	2	2		
COORDINACION GENERAL DE FINANZAS	2701	SUBDIRECTOR/A A	2	2		
COORDINACION GENERAL DE FINANZAS	2501	COORDINADOR/A EJECUTIVO/A A	3	3		
COORDINACION GENERAL DE FINANZAS	2201	PROFESIONAL ADMINISTRATIVO/A A	4	4		
COORDINACION GENERAL DE FINANZAS	1701	PROFESIONAL ADMINISTRATIVO/A B	3	3		
COORDINACION GENERAL DE FINANZAS	1401	ADMINISTRATIVO/A ESPECIALIZADO/A	1	1		
SUMA			16			
DIRECCION DE INVERSIONES DE INFRAESTRUCTURA Y PROGRAMAS	2901	DIRECTOR/A DE AREA A	1	1		
DIRECCION DE INVERSIONES DE INFRAESTRUCTURA Y PROGRAMAS	2501	COORDINADOR/A EJECUTIVO/A A	1	1		
DIRECCION DE INVERSIONES DE INFRAESTRUCTURA Y PROGRAMAS	2401	COORDINADOR/A EJECUTIVO/A B	1	1		
DIRECCION DE INVERSIONES DE INFRAESTRUCTURA Y PROGRAMAS	2201	PROFESIONAL ADMINISTRATIVO/A A	1	1		
DIRECCION DE INVERSIONES DE INFRAESTRUCTURA Y PROGRAMAS	1701	PROFESIONAL ADMINISTRATIVO/A B	2	2		
DIRECCION DE INVERSIONES DE INFRAESTRUCTURA Y PROGRAMAS	0502	SECRETARIO/A A	1		1	
SUMA			7			
COORDINACION GENERAL DE ADMINISTRACION	3205	COORDINADOR/A GENERAL	1	1		
COORDINACION GENERAL DE ADMINISTRACION	2501	COORDINADOR/A EJECUTIVO/A A	1	1		
SUMA			2			
DIRECCION DE ADQUISICIONES Y SERVICIOS GENERALES	2901	DIRECTOR/A DE AREA A	1	1		
DIRECCION DE ADQUISICIONES Y SERVICIOS GENERALES	2501	COORDINADOR/A EJECUTIVO/A A	2	2		
DIRECCION DE ADQUISICIONES Y SERVICIOS GENERALES	2401	COORDINADOR/A EJECUTIVO/A B	1	1		
DIRECCION DE ADQUISICIONES Y SERVICIOS GENERALES	2201	PROFESIONAL ADMINISTRATIVO/A A	3	3		
DIRECCION DE ADQUISICIONES Y SERVICIOS GENERALES	1701	PROFESIONAL ADMINISTRATIVO/A B	4	4		
DIRECCION DE ADQUISICIONES Y SERVICIOS GENERALES	1401	ADMINISTRATIVO/A ESPECIALIZADO/A	1	1		



Presupuesto de Egresos 2022

Área/Departamento	NIV	Plaza	Número de plazas	Confianza	Base	Honorarios
DIRECCION DE ADQUISICIONES Y SERVICIOS GENERALES	1001	AUXILIAR OPERATIVO/A A	3		3	
DIRECCION DE ADQUISICIONES Y SERVICIOS GENERALES	0801	TECNICO/A ADMINISTRATIVO/A	1		1	
DIRECCION DE ADQUISICIONES Y SERVICIOS GENERALES	0503	AUXILIAR TECNICO/A	6		6	
DIRECCION DE ADQUISICIONES Y SERVICIOS GENERALES	0501	OPERADOR/A DE SERVICIOS A	2		2	
DIRECCION DE ADQUISICIONES Y SERVICIOS GENERALES	0401	OPERADOR/A DE SERVICIOS B	10		10	
SUMA			34			
DIRECCION DE RECURSOS HUMANOS	2901	DIRECTOR/A DE AREA A	1	1		
DIRECCION DE RECURSOS HUMANOS	2701	SUBDIRECTOR/A A	2	2		
DIRECCION DE RECURSOS HUMANOS	2501	COORDINADOR/A EJECUTIVO/A A	2	2		
DIRECCION DE RECURSOS HUMANOS	2401	COORDINADOR/A EJECUTIVO/A B	1	1		
DIRECCION DE RECURSOS HUMANOS	2201	PROFESIONAL ADMINISTRATIVO/A A	2	2		
DIRECCION DE RECURSOS HUMANOS	1701	PROFESIONAL ADMINISTRATIVO/A B	3	3		
DIRECCION DE RECURSOS HUMANOS	1502	AUXILIAR ESPECIALIZADO/A	1	1		
DIRECCION DE RECURSOS HUMANOS	1202	TECNICO/A ESPECIALIZADO/A	2	2		
DIRECCION DE RECURSOS HUMANOS	0401	OPERADOR/A DE SERVICIOS B	1		1	
SUMA			15			
DIRECCION DE TECNOLOGIAS DE LA INFORMACION	2901	DIRECTOR/A DE AREA A	1	1		
DIRECCION DE TECNOLOGIAS DE LA INFORMACION	2701	SUBDIRECTOR/A A	1	1		
DIRECCION DE TECNOLOGIAS DE LA INFORMACION	2501	COORDINADOR/A EJECUTIVO/A A	1	1		
DIRECCION DE TECNOLOGIAS DE LA INFORMACION	2201	PROFESIONAL ADMINISTRATIVO/A A	1	1		
DIRECCION DE TECNOLOGIAS DE LA INFORMACION	1502	AUXILIAR ESPECIALIZADO/A	1	1		
DIRECCION DE TECNOLOGIAS DE LA INFORMACION	1202	TECNICO/A ESPECIALIZADO/A	1	1		
DIRECCION DE TECNOLOGIAS DE LA INFORMACION	0503	AUXILIAR TECNICO/A	1		1	
SUMA			7			
DIRECCION GENERAL DE SERVICIOS PUBLICOS	3202	DIRECTOR/A GENERAL A	1	1		
DIRECCION GENERAL DE SERVICIOS PUBLICOS	0801	TECNICO/A ADMINISTRATIVO/A	2		2	
DIRECCION GENERAL DE SERVICIOS PUBLICOS	0502	SECRETARIO/A A	1		1	
DIRECCION GENERAL DE SERVICIOS PUBLICOS	0401	OPERADOR/A DE SERVICIOS B	5		5	
SUMA			9			
DIRECCION TECNICA ADMINISTRATIVA SP	2801	DIRECTOR/A DE AREA	1	1		
DIRECCION TECNICA ADMINISTRATIVA SP	2002	ESPECIALISTA OPERATIVO/A	1	1		
DIRECCION TECNICA ADMINISTRATIVA SP	0502	SECRETARIO/A A	1		1	



Presupuesto de Egresos 2022

Área/Departamento	NIV	Plaza	Número de plazas	Confianza	Base	Honorarios
DIRECCION TECNICA ADMINISTRATIVA SP	0402	ENCARGADO/A DE SERVICIOS	1		1	
DIRECCION TECNICA ADMINISTRATIVA SP	0401	OPERADOR/A DE SERVICIOS B	1		1	
SUMA			5			
DIRECCION DE SERVICIOS COMPLEMENTARIOS	2801	DIRECTOR/A DE AREA	1	1		
SUMA			1			
COORDINACION DE MERCADOS	2401	COORDINADOR/A EJECUTIVO/A B	1	1		
COORDINACION DE MERCADOS	2201	PROFESIONAL ADMINISTRATIVO/A A	2	2		
COORDINACION DE MERCADOS	0503	AUXILIAR TECNICO/A	1		1	
COORDINACION DE MERCADOS	0501	OPERADOR/A DE SERVICIOS A	1		1	
COORDINACION DE MERCADOS	0401	OPERADOR/A DE SERVICIOS B	12		12	
SUMA			17			
COORDINACION DE RASTRO	2401	COORDINADOR/A EJECUTIVO/A B	1	1		
COORDINACION DE RASTRO	0701	TECNICO/A OPERATIVO/A A	1		1	
COORDINACION DE RASTRO	0602	OPERADOR/A TECNICO/A	5		5	
COORDINACION DE RASTRO	0501	OPERADOR/A DE SERVICIOS A	2		2	
COORDINACION DE RASTRO	0401	OPERADOR/A DE SERVICIOS B	10		10	
SUMA			19			
COORDINACION DE PANTEONES	2201	PROFESIONAL ADMINISTRATIVO/A A	1	1		
COORDINACION DE PANTEONES	0602	OPERADOR/A TECNICO/A	5		5	
COORDINACION DE PANTEONES	0401	OPERADOR/A DE SERVICIOS B	9		9	
SUMA			15			
COORDINACION DE PARQUES Y JARDINES	2401	COORDINADOR/A EJECUTIVO/A B	1	1		
COORDINACION DE PARQUES Y JARDINES	0902	AUXILIAR TECNICO/A B	1		1	
COORDINACION DE PARQUES Y JARDINES	0701	TECNICO/A OPERATIVO/A A	2		2	
COORDINACION DE PARQUES Y JARDINES	0402	ENCARGADO/A DE SERVICIOS	2		2	
COORDINACION DE PARQUES Y JARDINES	0401	OPERADOR/A DE SERVICIOS B	20		20	
SUMA			26			
COORDINACION DE TALLER MECANICO	2501	COORDINADOR/A EJECUTIVO/A A	1	1		
SUMA			1			
DIRECCION DE SERVICIOS BASICOS	2801	DIRECTOR/A DE AREA	1	1		
DIRECCION DE SERVICIOS BASICOS	2201	PROFESIONAL ADMINISTRATIVO/A A	1	1		
SUMA			2			
COORDINACION DE LIMPIA Y RECOLECCION DE RESIDUOS SOLIDOS URBANOS	2501	COORDINADOR/A EJECUTIVO/A A	1	1		
COORDINACION DE LIMPIA Y RECOLECCION DE RESIDUOS SOLIDOS URBANOS	0901	AUXILIAR OPERATIVO/A B	1		1	
COORDINACION DE LIMPIA Y RECOLECCION DE RESIDUOS SOLIDOS URBANOS	0701	TECNICO/A OPERATIVO/A A	15		15	
COORDINACION DE LIMPIA Y RECOLECCION DE RESIDUOS SOLIDOS URBANOS	0602	OPERADOR/A TECNICO/A	21		21	
COORDINACION DE LIMPIA Y RECOLECCION DE RESIDUOS SOLIDOS	0502	SECRETARIO/A A	1		1	



Presupuesto de Egresos 2022

Área/Departamento	NIV	Plaza	Número de plazas	Confianza	Base	Honorarios
URBANOS						
COORDINACION DE LIMPIA Y RECOLECCION DE RESIDUOS SOLIDOS URBANOS	0401	OPERADOR/A DE SERVICIOS B	82		82	
SUMA			121			
COORDINACION DE SITIO DE DISPOSICION FINAL DE RESIDUOS SOLIDOS URBANOS	2501	COORDINADOR/A EJECUTIVO/A A	1	1		
SUMA			1			
COORDINACION DE MANTENIMIENTO DE SERVICIOS PUBLICOS	2501	COORDINADOR/A EJECUTIVO/A A	1	1		
COORDINACION DE MANTENIMIENTO DE SERVICIOS PUBLICOS	2201	PROFESIONAL ADMINISTRATIVO/A A	1	1		
COORDINACION DE MANTENIMIENTO DE SERVICIOS PUBLICOS	0602	OPERADOR/A TECNICO/A	1		1	
COORDINACION DE MANTENIMIENTO DE SERVICIOS PUBLICOS	0401	OPERADOR/A DE SERVICIOS B	3		3	
SUMA			6			
DIRECCION DE ALUMBRADO PUBLICO	2801	DIRECTOR/A DE AREA	1	1		
SUMA			1			
COORDINACION DE ALUMBRADO PUBLICO	2501	COORDINADOR/A EJECUTIVO/A A	1	1		
COORDINACION DE ALUMBRADO PUBLICO	2201	PROFESIONAL ADMINISTRATIVO/A A	1	1		
COORDINACION DE ALUMBRADO PUBLICO	0701	TECNICO/A OPERATIVO/A A	3		3	
COORDINACION DE ALUMBRADO PUBLICO	0502	SECRETARIO/A A	1		1	
COORDINACION DE ALUMBRADO PUBLICO	0501	OPERADOR/A DE SERVICIOS A	1		1	
COORDINACION DE ALUMBRADO PUBLICO	0401	OPERADOR/A DE SERVICIOS B	16		16	
SUMA			23			
DIRECCION GENERAL DE MEDIO AMBIENTE Y ORDENAMIENTO TERRITORIAL	3202	DIRECTOR/A GENERAL A	1	1		
DIRECCION GENERAL DE MEDIO AMBIENTE Y ORDENAMIENTO TERRITORIAL	2201	PROFESIONAL ADMINISTRATIVO/A A	3	3		
DIRECCION GENERAL DE MEDIO AMBIENTE Y ORDENAMIENTO TERRITORIAL	1701	PROFESIONAL ADMINISTRATIVO/A B	1	1		
DIRECCION GENERAL DE MEDIO AMBIENTE Y ORDENAMIENTO TERRITORIAL	1401	ADMINISTRATIVO/A ESPECIALIZADO/A	1	1		
DIRECCION GENERAL DE MEDIO AMBIENTE Y ORDENAMIENTO TERRITORIAL	0601	TECNICO/A OPERATIVO/A B	2		2	
DIRECCION GENERAL DE MEDIO AMBIENTE Y ORDENAMIENTO TERRITORIAL	0503	AUXILIAR TECNICO/A	1		1	
DIRECCION GENERAL DE MEDIO AMBIENTE Y ORDENAMIENTO TERRITORIAL	0502	SECRETARIO/A A	1		1	



Presupuesto de Egresos 2022

Área/Departamento	NIV	Plaza	Número de plazas	Confianza	Base	Honorarios
SUMA			10			
DIRECCION TECNICA ADMINISTRATIVA MAyOT	2801	DIRECTOR/A DE AREA	1	1		
DIRECCION TECNICA ADMINISTRATIVA MAyOT	1202	TECNICO/A ESPECIALIZADO/A	1	1		
DIRECCION TECNICA ADMINISTRATIVA MAyOT	0602	OPERADOR/A TECNICO/A	1		1	
DIRECCION TECNICA ADMINISTRATIVA MAyOT	0501	OPERADOR/A DE SERVICIOS A	2		2	
DIRECCION TECNICA ADMINISTRATIVA MAyOT	0401	OPERADOR/A DE SERVICIOS B	3		3	
SUMA			8			
DIRECCION DE ADMINISTRACION URBANA	2901	DIRECTOR/A DE AREA A	1	1		
DIRECCION DE ADMINISTRACION URBANA	2201	PROFESIONAL ADMINISTRATIVO/A A	3	3		
DIRECCION DE ADMINISTRACION URBANA	1701	PROFESIONAL ADMINISTRATIVO/A B	1	1		
DIRECCION DE ADMINISTRACION URBANA	1401	ADMINISTRATIVO/A ESPECIALIZADO/A	1	1		
DIRECCION DE ADMINISTRACION URBANA	1302	INSPECTOR/A	2	2		
DIRECCION DE ADMINISTRACION URBANA	1202	TECNICO/A ESPECIALIZADO/A	1	1		
DIRECCION DE ADMINISTRACION URBANA	0802	PROYECTISTA	1		1	
DIRECCION DE ADMINISTRACION URBANA	0503	AUXILIAR TECNICO/A	4		4	
SUMA			14			
DIRECCION DE IMAGEN URBANA Y GESTION DEL CENTRO HISTORICO	2901	DIRECTOR/A DE AREA A	1	1		
DIRECCION DE IMAGEN URBANA Y GESTION DEL CENTRO HISTORICO	2201	PROFESIONAL ADMINISTRATIVO/A A	2	2		
DIRECCION DE IMAGEN URBANA Y GESTION DEL CENTRO HISTORICO	1701	PROFESIONAL ADMINISTRATIVO/A B	3	3		
DIRECCION DE IMAGEN URBANA Y GESTION DEL CENTRO HISTORICO	1401	ADMINISTRATIVO/A ESPECIALIZADO/A	4	4		
DIRECCION DE IMAGEN URBANA Y GESTION DEL CENTRO HISTORICO	1302	INSPECTOR/A	7	7		
DIRECCION DE IMAGEN URBANA Y GESTION DEL CENTRO HISTORICO	1202	TECNICO/A ESPECIALIZADO/A	4	4		
DIRECCION DE IMAGEN URBANA Y GESTION DEL CENTRO HISTORICO	0901	AUXILIAR OPERATIVO/A B	1		1	
DIRECCION DE IMAGEN URBANA Y GESTION DEL CENTRO HISTORICO	0502	SECRETARIO/A A	1		1	
SUMA			23			
DIRECCION DE ECOLOGIA Y MEDIO AMBIENTE	2901	DIRECTOR/A DE AREA A	1	1		
DIRECCION DE ECOLOGIA Y MEDIO AMBIENTE	2701	SUBDIRECTOR/A A	3	3		
DIRECCION DE ECOLOGIA Y MEDIO AMBIENTE	2401	COORDINADOR/A EJECUTIVO/A B	1	1		
DIRECCION DE ECOLOGIA Y MEDIO AMBIENTE	2201	PROFESIONAL ADMINISTRATIVO/A A	1	1		
DIRECCION DE ECOLOGIA Y MEDIO AMBIENTE	1701	PROFESIONAL ADMINISTRATIVO/A B	1	1		



Presupuesto de Egresos 2022

Área/Departamento	NIV	Plaza	Número de plazas	Confianza	Base	Honorarios
DIRECCION DE ECOLOGIA Y MEDIO AMBIENTE	1202	TECNICO/A ESPECIALIZADO/A	1	1		
DIRECCION DE ECOLOGIA Y MEDIO AMBIENTE	0702	SECRETARIA/O EJECUTIVA/O	2		2	
DIRECCION DE ECOLOGIA Y MEDIO AMBIENTE	0502	SECRETARIO/A A	1		1	
DIRECCION DE ECOLOGIA Y MEDIO AMBIENTE	0401	OPERADOR/A DE SERVICIOS B	1		1	
S U M A			12			
DIRECCION DE VIVIENDA	2901	DIRECTOR/A DE AREA A	1	1		
S U M A			1			
DIRECCION GENERAL DE OBRA PUBLICA	3202	DIRECTOR/A GENERAL A	1	1		
DIRECCION GENERAL DE OBRA PUBLICA	3001	SUBDIRECTOR/A GENERAL A	1	1		
DIRECCION GENERAL DE OBRA PUBLICA	2201	PROFESIONAL ADMINISTRATIVO/A A	5	5		
DIRECCION GENERAL DE OBRA PUBLICA	1202	TECNICO/A ESPECIALIZADO/A	2	2		
DIRECCION GENERAL DE OBRA PUBLICA	0802	PROYECTISTA	1		1	
DIRECCION GENERAL DE OBRA PUBLICA	0503	AUXILIAR TECNICO/A	2		2	
DIRECCION GENERAL DE OBRA PUBLICA	0401	OPERADOR/A DE SERVICIOS B	1		1	
S U M A			13			
DIRECCION TECNICA ADMINISTRATIVA DE OP	2901	DIRECTOR/A DE AREA A	1	1		
DIRECCION TECNICA ADMINISTRATIVA DE OP	2501	COORDINADOR/A EJECUTIVO/A A	2	2		
DIRECCION TECNICA ADMINISTRATIVA DE OP	2201	PROFESIONAL ADMINISTRATIVO/A A	1	1		
DIRECCION TECNICA ADMINISTRATIVA DE OP	1202	TECNICO/A ESPECIALIZADO/A	3	3		
DIRECCION TECNICA ADMINISTRATIVA DE OP	1001	AUXILIAR OPERATIVO/A A	1		1	
DIRECCION TECNICA ADMINISTRATIVA DE OP	0601	TECNICO/A OPERATIVO/A B	1		1	
DIRECCION TECNICA ADMINISTRATIVA DE OP	0501	OPERADOR/A DE SERVICIOS A	1		1	
S U M A			10			
DIRECCION DE CONSTRUCCION	2901	DIRECTOR/A DE AREA A	1	1		
DIRECCION DE CONSTRUCCION	2201	PROFESIONAL ADMINISTRATIVO/A A	3	3		
DIRECCION DE CONSTRUCCION	1602	SUPERVISOR/A DE OBRA	4	4		
S U M A			8			
DIRECCION DE PROGRAMACION DE OBRA Y ESTUDIOS Y PROYECTOS	2901	DIRECTOR/A DE AREA A	1	1		
DIRECCION DE PROGRAMACION DE OBRA Y ESTUDIOS Y PROYECTOS	2401	COORDINADOR/A EJECUTIVO/A B	2	2		
DIRECCION DE PROGRAMACION DE OBRA Y ESTUDIOS Y PROYECTOS	2201	PROFESIONAL ADMINISTRATIVO/A A	4	4		
DIRECCION DE PROGRAMACION DE OBRA Y ESTUDIOS Y PROYECTOS	1701	PROFESIONAL ADMINISTRATIVO/A B	2	2		
DIRECCION DE PROGRAMACION DE OBRA Y ESTUDIOS Y PROYECTOS	1202	TECNICO/A ESPECIALIZADO/A	3	3		
DIRECCION DE PROGRAMACION DE OBRA Y ESTUDIOS Y PROYECTOS	0602	OPERADOR/A TECNICO/A	1		1	
DIRECCION DE PROGRAMACION DE OBRA Y ESTUDIOS Y PROYECTOS	0503	AUXILIAR TECNICO/A	2		2	



Presupuesto de Egresos 2022

Área/Departamento	NIV	Plaza	Número de plazas	Confianza	Base	Honorarios
DIRECCION DE PROGRAMACION DE OBRA Y ESTUDIOS Y PROYECTOS	0401	OPERADOR/A DE SERVICIOS B	1		1	
S U M A			16			
DIRECCION DE MANTENIMIENTO	2901	DIRECTOR/A DE AREA A	1	1		
DIRECCION DE MANTENIMIENTO	2201	PROFESIONAL ADMINISTRATIVO/A A	1	1		
DIRECCION DE MANTENIMIENTO	1701	PROFESIONAL ADMINISTRATIVO/A B	1	1		
DIRECCION DE MANTENIMIENTO	1202	TECNICO/A ESPECIALIZADO/A	1	1		
DIRECCION DE MANTENIMIENTO	0901	AUXILIAR OPERATIVO/A B	4		4	
DIRECCION DE MANTENIMIENTO	0801	TECNICO/A ADMINISTRATIVO/A	1		1	
DIRECCION DE MANTENIMIENTO	0702	SECRETARIA/O EJECUTIVA/O	1		1	
DIRECCION DE MANTENIMIENTO	0701	TECNICO/A OPERATIVO/A A	5		5	
DIRECCION DE MANTENIMIENTO	0602	OPERADOR/A TECNICO/A	4		4	
DIRECCION DE MANTENIMIENTO	0503	AUXILIAR TECNICO/A	1		1	
DIRECCION DE MANTENIMIENTO	0501	OPERADOR/A DE SERVICIOS A	3		3	
DIRECCION DE MANTENIMIENTO	0402	ENCARGADO/A DE SERVICIOS	1		1	
DIRECCION DE MANTENIMIENTO	0401	OPERADOR/A DE SERVICIOS B	42		42	
S U M A			66			
SECRETARIA DE SEGURIDAD CIUDADANA	3603	SECRETARIO/A DE SEGURIDAD	1	1		
S U M A			1			
SUBSECRETARIA OPERATIVA	3101	DIRECTOR/A GENERAL	1	1		
SUBSECRETARIA OPERATIVA	2801	DIRECTOR/A DE AREA	1	1		
S U M A			2			
DIRECCION TECNICA ADMINISTRATIVA SC	2801	DIRECTOR/A DE AREA	1	1		
DIRECCION TECNICA ADMINISTRATIVA SC	2701	SUBDIRECTOR/A A	1	1		
S U M A			2			
SUBSECRETARIA DE PREVENCIÓN MUNICIPAL	3101	DIRECTOR/A GENERAL	1	1		
S U M A			1			
DIRECCION DE PREVENCIÓN SOCIAL	2801	DIRECTOR/A DE AREA	1	1		
S U M A			1			
COORDINACION DEL CENTRO DE EMERGENCIAS MUNICIPAL	2401	COORDINADOR/A EJECUTIVO/A B	1	1		
S U M A			1			
DIRECCION GENERAL DE TRANSITO, MOVILIDAD Y TRANSPORTE	3202	DIRECTOR/A GENERAL A	1	1		
DIRECCION GENERAL DE TRANSITO, MOVILIDAD Y TRANSPORTE	2701	SUBDIRECTOR/A A	1	1		
DIRECCION GENERAL DE TRANSITO, MOVILIDAD Y TRANSPORTE	2501	COORDINADOR/A EJECUTIVO/A A	1	1		
DIRECCION GENERAL DE TRANSITO, MOVILIDAD Y TRANSPORTE	2401	COORDINADOR/A EJECUTIVO/A B	1	1		
DIRECCION GENERAL DE TRANSITO, MOVILIDAD Y TRANSPORTE	2201	PROFESIONAL ADMINISTRATIVO/A A	1	1		
DIRECCION GENERAL DE TRANSITO, MOVILIDAD Y TRANSPORTE	2102	JUEZ/A CALIFICADOR/A	6	6		
DIRECCION GENERAL DE TRANSITO, MOVILIDAD Y TRANSPORTE	2101	ESPECIALISTA DE SERVICIOS	5	5		



Presupuesto de Egresos 2022

Área/Departamento	NIV	Plaza	Número de plazas	Confianza	Base	Honorarios
DIRECCION GENERAL DE TRANSITO, MOVILIDAD Y TRANSPORTE	1901	PSICOLOGO/A	1	1		
DIRECCION GENERAL DE TRANSITO, MOVILIDAD Y TRANSPORTE	1701	PROFESIONAL ADMINISTRATIVO/A B	3	3		
DIRECCION GENERAL DE TRANSITO, MOVILIDAD Y TRANSPORTE	1202	TECNICO/A ESPECIALIZADO/A	11	11		
DIRECCION GENERAL DE TRANSITO, MOVILIDAD Y TRANSPORTE	0902	AUXILIAR TECNICO/A B	1		1	
DIRECCION GENERAL DE TRANSITO, MOVILIDAD Y TRANSPORTE	0702	SECRETARIA/O EJECUTIVA/O	6		6	
DIRECCION GENERAL DE TRANSITO, MOVILIDAD Y TRANSPORTE	0701	TECNICO/A OPERATIVO/A A	4		4	
DIRECCION GENERAL DE TRANSITO, MOVILIDAD Y TRANSPORTE	0402	ENCARGADO/A DE SERVICIOS	1		1	
DIRECCION GENERAL DE TRANSITO, MOVILIDAD Y TRANSPORTE	0401	OPERADOR/A DE SERVICIOS B	4		4	
S U M A			47			
DIRECCION DE POLICIA VIAL	2801	DIRECTOR/A DE AREA	1	1		
DIRECCION DE POLICIA VIAL	2601	SUBDIRECTOR/A OPERATIVO/A DE POLICIA VIAL	1	1		
DIRECCION DE POLICIA VIAL	2501	COORDINADOR/A EJECUTIVO/A A	1	1		
DIRECCION DE POLICIA VIAL	2301	PRIMER/A COMANDANTE DE POLICIA VIAL	1	1		
DIRECCION DE POLICIA VIAL	2201	PROFESIONAL ADMINISTRATIVO/A A	3	3		
DIRECCION DE POLICIA VIAL	1701	PROFESIONAL ADMINISTRATIVO/A B	4	4		
DIRECCION DE POLICIA VIAL	1601	SEGUNDO/A COMANDANTE DE POLICIA VIAL	3	3		
DIRECCION DE POLICIA VIAL	1501	PRIMER/A OFICIAL DE POLICIA VIAL	6	6		
DIRECCION DE POLICIA VIAL	1402	OFICIAL DE POLICIA VIAL	19	19		
DIRECCION DE POLICIA VIAL	1401	ADMINISTRATIVO/A ESPECIALIZADO/A	1	1		
DIRECCION DE POLICIA VIAL	1202	TECNICO/A ESPECIALIZADO/A	4	4		
DIRECCION DE POLICIA VIAL	1201	AGENTE DE POLICIA VIAL	41	41		
DIRECCION DE POLICIA VIAL	0702	SECRETARIA/O EJECUTIVA/O	1		1	
DIRECCION DE POLICIA VIAL	0502	SECRETARIO/A A	1		1	
S U M A			87			
DIRECCION DE MOVILIDAD Y TRANSPORTE MUNICIPAL	2801	DIRECTOR/A DE AREA	1	1		
S U M A			1			
COMISARIA DE LA POLICIA PREVENTIVA	P601	COMISARIO/A	1	1		
COMISARIA DE LA POLICIA PREVENTIVA	P501	SUBOFICIAL	2	2		
COMISARIA DE LA POLICIA PREVENTIVA	P401	POLICIA 1°	7	7		
COMISARIA DE LA POLICIA PREVENTIVA	P301	POLICIA 2°	23	23		
COMISARIA DE LA POLICIA PREVENTIVA	P201	POLICIA 3°	69	69		
COMISARIA DE LA POLICIA PREVENTIVA	P101	POLICIA	258	258		
S U M A			360			
DIRECCION DE PROTECCION CIVIL	2801	DIRECTOR/A DE AREA	1	1		
DIRECCION DE PROTECCION CIVIL	2501	COORDINADOR/A EJECUTIVO/A A	1	1		
DIRECCION DE PROTECCION CIVIL	2401	COORDINADOR/A EJECUTIVO/A B	1	1		



Presupuesto de Egresos 2022

Área/Departamento	NIV	Plaza	Número de plazas	Confianza	Base	Honorarios
DIRECCION DE PROTECCION CIVIL	1701	PROFESIONAL ADMINISTRATIVO/A B	2	2		
DIRECCION DE PROTECCION CIVIL	1301	RADIO OPERADOR/A	4	4		
DIRECCION DE PROTECCION CIVIL	1202	TECNICO/A ESPECIALIZADO/A	15	15		
S U M A			24			
DIRECCION DE FISCALIZACION Y CONTROL DE REGLAMENTOS	2801	DIRECTOR/A DE AREA	1	1		
DIRECCION DE FISCALIZACION Y CONTROL DE REGLAMENTOS	2201	PROFESIONAL ADMINISTRATIVO/A A	2	2		
DIRECCION DE FISCALIZACION Y CONTROL DE REGLAMENTOS	1701	PROFESIONAL ADMINISTRATIVO/A B	1	1		
DIRECCION DE FISCALIZACION Y CONTROL DE REGLAMENTOS	1302	INSPECTOR/A	19	19		
DIRECCION DE FISCALIZACION Y CONTROL DE REGLAMENTOS	0901	AUXILIAR OPERATIVO/A B	1		1	
S U M A			24			
DIRECCION DE ATENCION A LA MUJER GUANAJUATENSE	3101	DIRECTOR/A GENERAL	1	1		
DIRECCION DE ATENCION A LA MUJER GUANAJUATENSE	2401	COORDINADOR/A EJECUTIVO/A B	2	2		
DIRECCION DE ATENCION A LA MUJER GUANAJUATENSE	1701	PROFESIONAL ADMINISTRATIVO/A B	4	4		
DIRECCION DE ATENCION A LA MUJER GUANAJUATENSE	1202	TECNICO/A ESPECIALIZADO/A	1	1		
S U M A			8			
DIRECCION GENERAL DE DESARROLLO SOCIAL Y HUMANO	3101	DIRECTOR/A GENERAL	1	1		
DIRECCION GENERAL DE DESARROLLO SOCIAL Y HUMANO	1701	PROFESIONAL ADMINISTRATIVO/A B	1	1		
DIRECCION GENERAL DE DESARROLLO SOCIAL Y HUMANO	0902	AUXILIAR TECNICO/A B	1		1	
DIRECCION GENERAL DE DESARROLLO SOCIAL Y HUMANO	0401	OPERADOR/A DE SERVICIOS B	1		1	
S U M A			4			
CENTRO DE CONVIVENCIA EL ENCINO	2501	COORDINADOR/A EJECUTIVO/A A	1	1		
CENTRO DE CONVIVENCIA EL ENCINO	1202	TECNICO/A ESPECIALIZADO/A	1	1		
CENTRO DE CONVIVENCIA EL ENCINO	0503	AUXILIAR TECNICO/A	1		1	
CENTRO DE CONVIVENCIA EL ENCINO	0501	OPERADOR/A DE SERVICIOS A	2		2	
CENTRO DE CONVIVENCIA EL ENCINO	0401	OPERADOR/A DE SERVICIOS B	8		8	
S U M A			13			
DIRECCION DE GESTION Y PARTICIPACION SOCIAL	2801	DIRECTOR/A DE AREA	1	1		
DIRECCION DE GESTION Y PARTICIPACION SOCIAL	2501	COORDINADOR/A EJECUTIVO/A A	1	1		
DIRECCION DE GESTION Y PARTICIPACION SOCIAL	2201	PROFESIONAL ADMINISTRATIVO/A A	1	1		
DIRECCION DE GESTION Y PARTICIPACION SOCIAL	1801	PROMOTOR/A A	1	1		
DIRECCION DE GESTION Y PARTICIPACION SOCIAL	1701	PROFESIONAL ADMINISTRATIVO/A B	1	1		
DIRECCION DE GESTION Y PARTICIPACION SOCIAL	0702	SECRETARIA/O EJECUTIVA/O	1		1	



Presupuesto de Egresos 2022

Área/Departamento	NIV	Plaza	Número de plazas	Confianza	Base	Honorarios
SUMA			6			
DIRECCION DE DESARROLLO RURAL P01	2401	COORDINADOR/A EJECUTIVO/A B	1	1		
DIRECCION DE DESARROLLO RURAL P01	2201	PROFESIONAL ADMINISTRATIVO/A A	1	1		
DIRECCION DE DESARROLLO RURAL P01	1701	PROFESIONAL ADMINISTRATIVO/A B	3	3		
DIRECCION DE DESARROLLO RURAL P01	0501	OPERADOR/A DE SERVICIOS A	1		1	
SUMA			6			
DIRECCION DE DESARROLLO RURAL P02	2801	DIRECTOR/A DE AREA	1	1		
SUMA			1			
DIRECCION DE PROYECTOS PRODUCTIVOS	2801	DIRECTOR/A DE AREA	1	1		
DIRECCION DE PROYECTOS PRODUCTIVOS	2501	COORDINADOR/A EJECUTIVO/A A	1	1		
DIRECCION DE PROYECTOS PRODUCTIVOS	2401	COORDINADOR/A EJECUTIVO/A B	1	1		
DIRECCION DE PROYECTOS PRODUCTIVOS	1801	PROMOTOR/A A	1	1		
SUMA			4			
DIRECCION DE ORGANIZACIONES Y PROGRAMAS SOCIALES	2801	DIRECTOR/A DE AREA	1	1		
DIRECCION DE ORGANIZACIONES Y PROGRAMAS SOCIALES	1801	PROMOTOR/A A	4	4		
SUMA			5			
DIRECCION DE SALUD	2901	DIRECTOR/A DE AREA A	1	1		
DIRECCION DE SALUD	2501	COORDINADOR/A EJECUTIVO/A A	1	1		
DIRECCION DE SALUD	2201	PROFESIONAL ADMINISTRATIVO/A A	1	1		
DIRECCION DE SALUD	1701	PROFESIONAL ADMINISTRATIVO/A B	1	1		
DIRECCION DE SALUD	1401	ADMINISTRATIVO/A ESPECIALIZADO/A	1	1		
DIRECCION DE SALUD	0701	TECNICO/A OPERATIVO/A A	1		1	
DIRECCION DE SALUD	0602	OPERADOR/A TECNICO/A	1		1	
DIRECCION DE SALUD	0502	SECRETARIO/A A	2		2	
SUMA			9			
CENTRO DE CONTROL CANINO	2501	COORDINADOR/A EJECUTIVO/A A	1	1		
CENTRO DE CONTROL CANINO	2201	PROFESIONAL ADMINISTRATIVO/A A	1	1		
CENTRO DE CONTROL CANINO	0901	AUXILIAR OPERATIVO/A B	1		1	
CENTRO DE CONTROL CANINO	0602	OPERADOR/A TECNICO/A	1		1	
CENTRO DE CONTROL CANINO	0501	OPERADOR/A DE SERVICIOS A	1		1	
CENTRO DE CONTROL CANINO	0401	OPERADOR/A DE SERVICIOS B	1		1	
SUMA			6			
DIRECCION GENERAL DE DESARROLLO TURISTICO Y ECONOMICO	3101	DIRECTOR/A GENERAL	1	1		
DIRECCION GENERAL DE DESARROLLO TURISTICO Y ECONOMICO	2501	COORDINADOR/A EJECUTIVO/A A	2	2		
DIRECCION GENERAL DE DESARROLLO TURISTICO Y ECONOMICO	2201	PROFESIONAL ADMINISTRATIVO/A A	1	1		
DIRECCION GENERAL DE DESARROLLO TURISTICO Y ECONOMICO	1701	PROFESIONAL ADMINISTRATIVO/A B	1	1		
DIRECCION GENERAL DE DESARROLLO TURISTICO Y ECONOMICO	1202	TECNICO/A ESPECIALIZADO/A	1	1		



Presupuesto de Egresos 2022

Área/Departamento	NIV	Plaza	Número de plazas	Confianza	Base	Honorarios
DIRECCION GENERAL DE DESARROLLO TURISTICO Y ECONOMICO	0601	TECNICO/A OPERATIVO/A B	1		1	
DIRECCION GENERAL DE DESARROLLO TURISTICO Y ECONOMICO	0502	SECRETARIO/A A	3		3	
DIRECCION GENERAL DE DESARROLLO TURISTICO Y ECONOMICO	0401	OPERADOR/A DE SERVICIOS B	1		1	
S U M A			11			
DIRECCION DE PROMOCION TURISTICA	2901	DIRECTOR/A DE AREA A	1	1		
DIRECCION DE PROMOCION TURISTICA	2501	COORDINADOR/A EJECUTIVO/A A	1	1		
S U M A			2			
DIRECCION DE DESARROLLO TURISTICO	2801	DIRECTOR/A DE AREA	1	1		
S U M A			1			
DIRECCION DE ATENCION A SECTORES PRODUCTIVOS	2801	DIRECTOR/A DE AREA	1	1		
S U M A			1			
DIRECCION DE PROMOCION ECONOMICA Y ATRACCION DE INVERSIONES	2901	DIRECTOR/A DE AREA A	1	1		
DIRECCION DE PROMOCION ECONOMICA Y ATRACCION DE INVERSIONES	2401	COORDINADOR/A EJECUTIVO/A B	1	1		
S U M A			2			
DIRECCION GENERAL DE CULTURA Y EDUCACION	3101	DIRECTOR/A GENERAL	1	1		
DIRECCION GENERAL DE CULTURA Y EDUCACION	2401	COORDINADOR/A EJECUTIVO/A B	1	1		
DIRECCION GENERAL DE CULTURA Y EDUCACION	2201	PROFESIONAL ADMINISTRATIVO/A A	3	3		
DIRECCION GENERAL DE CULTURA Y EDUCACION	1701	PROFESIONAL ADMINISTRATIVO/A B	1	1		
DIRECCION GENERAL DE CULTURA Y EDUCACION	1202	TECNICO/A ESPECIALIZADO/A	3	3		
DIRECCION GENERAL DE CULTURA Y EDUCACION	0901	AUXILIAR OPERATIVO/A B	1		1	
DIRECCION GENERAL DE CULTURA Y EDUCACION	0702	SECRETARIA/O EJECUTIVA/O	1		1	
DIRECCION GENERAL DE CULTURA Y EDUCACION	0701	TECNICO/A OPERATIVO/A A	2		2	
DIRECCION GENERAL DE CULTURA Y EDUCACION	0602	OPERADOR/A TECNICO/A	1		1	
DIRECCION GENERAL DE CULTURA Y EDUCACION	0401	OPERADOR/A DE SERVICIOS B	3		3	
S U M A			17			
SUBDIRECCION DE MUSEO DIEGUINO	2701	SUBDIRECTOR/A A	1	1		
S U M A			1			
SUBDIRECCION DE GESTION CULTURAL	2501	COORDINADOR/A EJECUTIVO/A A	1	1		
SUBDIRECCION DE GESTION CULTURAL	1001	AUXILIAR OPERATIVO/A A	1		1	
S U M A			2			
DIRECCION DE ATENCION A LA JUVENTUD	2801	DIRECTOR/A DE AREA	1	1		
DIRECCION DE ATENCION A LA JUVENTUD	0401	OPERADOR/A DE SERVICIOS B	1		1	
S U M A			2			
DIRECCION DE MUSEO DE LAS MOMIAS	2801	DIRECTOR/A DE AREA	1	1		
DIRECCION DE MUSEO DE LAS MOMIAS	1001	AUXILIAR OPERATIVO/A A	2		2	



Presupuesto de Egresos 2022

Área/Departamento	NIV	Plaza	Número de plazas	Confianza	Base	Honorarios
DIRECCION DE MUSEO DE LAS MOMIAS	0701	TECNICO/A OPERATIVO/A A	1		1	
DIRECCION DE MUSEO DE LAS MOMIAS	0501	OPERADOR/A DE SERVICIOS A	1		1	
DIRECCION DE MUSEO DE LAS MOMIAS	0402	ENCARGADO/A DE SERVICIOS	1		1	
DIRECCION DE MUSEO DE LAS MOMIAS	0401	OPERADOR/A DE SERVICIOS B	2		2	
SUMA			8			
TOTAL			1,341			

Nota: El presente cuadro desglosa todas las plazas autorizadas, incluidas las del personal de seguridad pública municipal.

Artículo 25. Los servidores públicos ocupantes de las plazas a que se refiere el artículo anterior, percibirán las remuneraciones que se determinen en el Tabulador de sueldos y salarios, el cual se integra en el presente presupuesto de egresos con base en lo establecido en los artículos 115 fracción IV y 127 de la Constitución Política de los Estados Unidos Mexicanos; sin que el total de erogaciones por servicios personales exceda de los montos aprobados en este Presupuesto.



Presupuesto de Egresos 2022

Tabulador de sueldos y salarios "PRESUPUESTO 2022"

CLAVE	Plaza	Percepción mensual bruta						Deducciones			Total percepción mensual neta	Total percepción mensual neta más proporción de aguinaldo y prima vacacional	Costo patronal			Costo mensual bruto	Costo anual bruto
		Sueldo base mensual	Prestaciones adicionales mensuales [12]				Total percepción mensual bruta	ISR	Seguridad social	Total deducciones			Seguridad social	Impuesto sobre nómina	Fondo de Ahorro		
			Premio de Asistencia	Apoyo Familiar Múltiple	Despensa	Apoyo Seguridad Social											
3701	PRESIDENTE/A MUNICIPAL	44,526.58	4,978.07	55,511.91	1,07.6	7,346.89	16,470.61	27,200.53	7,246.89	34,547.41	78,923.9	94,404.94	35,967.17	3,199.96	9,452.10	143,024.16	17,162,904.4
3603	SECRETARÍA/O DE SEGURIDAD	35,568.75	3,976.59	35,491.15	1,07.6	5,868.84	82,012.49	17,730.40	5,868.84	23,599.24	58,413.24	69,602.90	26,729.08	2,147.68	-	98,479.66	1,817,557.87
3602	TESORERÍA/O MUNICIPAL	35,568.75	3,976.59	35,491.15	1,07.6	5,868.84	82,012.49	17,730.40	5,868.84	23,599.24	58,413.24	69,602.90	26,729.08	2,147.68	-	98,479.66	1,817,557.87
3601	SECRETARÍA/O DEL H. AYUNTAMIENTO	35,568.75	3,976.59	35,491.15	1,07.6	5,868.84	82,012.49	17,730.40	5,868.84	23,599.24	58,413.24	69,602.90	26,729.08	2,147.68	-	98,479.66	1,817,557.87
3401	SINDICO/A	27,470.80	-	40,059.27	-	4,532.68	72,062.75	15,478.47	4,532.68	20,011.15	52,051.59	59,948.88	6,524.31	1,977.15	6,002.83	74,453.17	893,436.05
3301	REGIDOR/A	23,949.55	-	36,167.67	-	3,951.68	64,058.90	13,251.62	3,951.68	17,203.30	46,855.60	53,875.76	5,688.02	1,757.55	5,336.11	66,657.43	799,869.16
3205	COORDINADOR/A GENERAL	21,916.08	2,450.22	26,438.02	1,07.6	3,616.15	55,527.63	10,460.75	3,616.15	14,076.90	41,450.73	49,026.83	17,861.73	1,445.43	-	68,333.99	820,007.89
3203	SECRETARÍA/O PARTICULAR	21,916.08	2,450.22	26,438.02	1,07.6	3,616.15	55,527.63	10,460.75	3,616.15	14,076.90	41,450.73	49,026.83	17,861.73	1,445.43	-	68,333.99	820,007.89
3202	DIRECTOR/A GENERAL A	21,916.08	2,450.22	26,438.02	1,07.6	3,616.15	55,527.63	10,460.75	3,616.15	14,076.90	41,450.73	49,026.83	17,861.73	1,445.43	-	68,333.99	820,007.89
3201	CONTRALOR/A	21,916.08	2,450.22	26,438.02	1,07.6	3,616.15	55,527.63	10,460.75	3,616.15	14,076.90	41,450.73	49,026.83	17,861.73	1,445.43	-	68,333.99	820,007.89
3101	DIRECTOR/A GENERAL	20,041.26	2,240.61	24,497.74	1,07.6	3,306.81	51,933.58	9,253.34	3,306.81	12,560.15	38,633.44	45,616.21	16,474.72	1,330.48	-	63,423.40	761,080.83
3001	SUBDIRECTOR/A GENERAL A	19,516.98	2,182.00	21,677.76	1,07.6	3,220.30	47,184.20	8,076.48	3,220.30	11,296.78	35,887.42	42,325.16	15,407.36	1,224.00	-	58,956.52	707,478.22
2901	DIRECTOR/A DE AREA A	16,569.27	1,852.44	21,095.68	1,07.6	2,733.93	43,358.47	7,270.37	2,733.93	10,004.30	33,354.17	39,269.93	13,952.49	1,022.67	-	54,345.09	652,141.06
2802	JUEZ/A ADMINISTRATIVO/A MUNICIPAL	15,460.72	1,728.51	18,814.66	1,07.6	2,551.02	39,662.07	6,444.00	2,551.02	8,995.02	30,667.05	36,078.48	12,857.00	1,024.57	-	49,960.06	599,520.66
2801	DIRECTOR/A DE AREA	15,460.72	1,728.51	18,814.66	1,07.6	2,551.02	39,662.07	6,444.00	2,551.02	8,995.02	30,667.05	36,078.48	12,857.00	1,024.57	-	49,960.06	599,520.66
2701	SUBDIRECTOR/A A	14,012.78	1,566.63	15,902.42	1,07.6	2,312.11	34,901.09	5,380.41	2,312.11	7,692.52	27,208.58	31,970.43	11,442.47	898.23	-	44,311.12	531,733.46
2601	SUBDIRECTOR/A OPERATIVO/A DE POLICIA VIAL	11,559.31	1,247.61	14,398.59	1,07.6	1,841.29	29,753.95	4,284.49	1,841.29	6,125.78	23,628.17	27,687.76	9,683.46	761.77	-	38,132.99	457,595.85
2502	SECRETARÍA/O DE JUZGADO	10,235.53	1,144.33	13,007.41	1,07.6	1,688.86	27,183.29	3,767.96	1,688.86	5,456.82	21,726.47	25,435.31	8,894.35	693.57	-	35,023.23	420,278.77
2501	COORDINADOR/A EJECUTIVO/A A	10,235.53	1,144.33	13,007.41	1,07.6	1,688.86	27,183.29	3,767.96	1,688.86	5,456.82	21,726.47	25,435.31	8,894.35	693.57	-	35,023.23	420,278.77
2401	COORDINADOR/A EJECUTIVO/A B	8,976.44	1,003.57	11,569.87	1,07.6	1,481.11	24,138.15	3,181.89	1,481.11	4,643.00	19,495.15	22,788.52	7,930.24	612.79	-	31,331.55	375,978.59
2301	PRIMER/A COMANDANTE DE POLICIA VIAL	8,656.36	967.78	10,156.70	1,07.6	1,428.30	22,316.30	2,784.02	1,428.30	4,212.32	18,103.98	21,488.78	7,430.64	564.42	-	29,143.84	349,726.13
2201	PROFESIONAL ADMINISTRATIVO/A	8,351.11	933.65	7,578.15	1,07.6	1,377.93	19,348.00	2,160.75	1,377.93	3,538.69	15,809.31	18,449.12	6,655.23	485.59	-	25,589.94	307,079.32
2102	JUEZ/A CALIFICADOR/A	8,322.27	930.43	6,019.96	1,07.6	1,373.17	17,746.99	1,819.79	1,373.17	3,182.97	14,564.02	16,975.39	6,261.28	443.05	-	23,679.72	284,166.61
2101	ESPECIALISTA DE SERVICIOS	8,322.27	930.43	6,019.96	1,07.6	1,373.17	17,746.99	1,819.79	1,373.17	3,182.97	14,564.02	16,975.39	6,261.28	443.05	-	23,679.72	284,166.61
2002	ESPECIALISTA OPERATIVO/A	8,066.11	901.79	3,206.95	1,07.6	1,330.91	14,612.91	1,200.89	1,330.91	2,531.80	12,081.11	14,074.87	5,503.35	360.10	-	19,938.32	239,259.89
2001	ACTUARIO/A	8,066.11	901.79	3,206.95	1,07.6	1,330.91	14,612.91	1,200.89	1,330.91	2,531.80	12,081.11	14,074.87	5,503.35	360.10	-	19,938.32	239,259.89
1901	PSICOLOGO/A	7,971.51	891.21	1,385.74	1,07.6	1,315.30	12,670.92	873.51	1,315.30	2,188.81	10,482.12	12,210.92	5,048.19	308.72	-	17,567.82	210,819.88
1801	PROMOTOR/A A	7,786.68	870.55	2,919.69	1,07.6	1,284.80	13,968.89	1,093.74	1,284.80	2,378.55	11,590.34	13,962.24	5,307.10	343.08	-	19,146.42	229,757.00
1701	PROFESIONAL ADMINISTRATIVO/A B	7,587.35	848.27	1,921.78	1,07.6	1,251.91	12,716.46	890.94	1,251.91	2,142.85	10,573.62	12,308.63	4,888.33	309.95	-	17,606.92	211,282.99
1602	SUPERVISOR/A DE OBRA	7,137.78	798.00	2,522.33	1,07.6	1,177.73	12,743.01	907.05	1,177.73	2,084.78	10,658.22	12,396.86	4,912.22	310.69	-	17,619.77	214,437.27
1601	SEGUNDO/A COMANDANTE DE POLICIA VIAL	7,137.78	798.00	2,522.33	1,07.6	1,177.73	12,743.01	907.05	1,177.73	2,084.78	10,658.22	12,396.86	4,912.22	310.69	-	17,619.77	214,437.30
1502	AUXILIAR ESPECIALIZADO/A	7,025.48	785.45	779.50	1,07.6	1,159.20	10,856.80	660.66	1,159.20	1,819.87	9,036.93	10,518.21	4,466.32	260.78	-	15,245.31	182,943.77
1501	PRIMER/A OFICIAL DE POLICIA VIAL	7,025.48	785.45	779.50	1,07.6	1,159.20	10,856.79	660.66	1,159.20	1,819.87	9,036.92	10,518.21	4,466.32	260.78	-	15,245.31	182,943.69
1402	OFICIAL DE POLICIA VIAL	6,603.26	738.24	876.51	1,07.6	1,089.54	10,414.71	620.14	1,089.54	1,709.68	8,705.03	10,126.00	4,289.57	249.11	-	14,664.68	175,976.21
1401	ADMINISTRATIVO/A ESPECIALIZADO/A	6,603.26	738.24	876.51	1,07.6	1,089.54	10,414.71	620.14	1,089.54	1,709.68	8,705.03	10,126.00	4,289.57	249.11	-	14,664.69	175,976.24
1302	INSPECTOR/A	6,503.76	727.12	850.97	1,07.6	1,073.12	10,262.12	605.33	1,073.12	1,678.45	8,583.68	9,983.82	4,237.03	245.08	-	14,465.94	173,591.24
1301	RADIO OPERADOR/A	6,503.76	727.12	850.97	1,07.6	1,073.12	10,262.12	605.33	1,073.12	1,678.45	8,583.68	9,983.82	4,237.03	245.08	-	14,465.94	173,591.24
1202	TECNICO/A ESPECIALIZADO/A	6,466.30	722.93	100.24	1,07.6	1,066.94	9,463.57	301.51	1,066.94	1,368.45	8,095.12	9,386.32	4,050.08	223.95	-	13,660.35	163,924.23
1201	AGENTE DE POLICIA VIAL	6,466.30	722.93	100.24	1,07.6	1,066.94	9,463.57	301.51	1,066.94	1,368.45	8,095.12	9,386.32	4,050.08	223.95	-	13,660.35	163,924.22
1101	AUXILIAR OPERATIVO/A A	6,502.29	-	691.37	401.50	1,072.88	8,668.03	291.08	1,072.88	1,363.96	7,304.07	8,486.73	4,161.54	219.54	-	12,867.80	154,419.64
0902	AUXILIAR TECNICO/A B	6,041.97	-	1,156.40	401.50	996.93	8,596.80	291.60	996.93	1,288.52	7,308.28	8,481.21	4,051.25	217.68	-	12,750.13	153,001.61
0901	AUXILIAR OPERATIVO/A B	6,041.97	-	1,156.40	401.50	996.93	8,596.80	291.60	996.93	1,288.52	7,308.28	8,481.21	4,051.25	217.68	-	12,750.13	153,001.61
0802	PROYECTISTA	5,696.22	-	744.44	401.50	939.88	7,782.03	173.23	939.88	1,118.10	6,663.93	7,730.70	3,796.63	196.13	-	11,723.46	140,681.53
0801	TECNICO/A ADMINISTRATIVO/A	5,696.22	-	744.45	401.50	939.88	7,782.04	173.23	939.88	1,118.10	6,663.94	7,730.71	3,796.63	196.13	-	11,723.47	140,681.62
0702	SECRETARÍA/O EJECUTIVO/O	5,681.51	-	462.69	401.50	937.45	7,483.15	99.88	937.45	1,037.33	6,445.82	7,466.81	3,726.26	188.22	-	11,381.29	136,575.49
0701	TECNICO/A OPERATIVO/A A	5,681.51	-	462.69	401.50	937.45	7,483.15	99.88	937.45	1,037.33	6,445.82	7,466.81	3,726.26	188.22	-	11,381.29	136,575.49
0602	OPERADOR/A TECNICO/A	5,642.46	-	401.21	401.50	931.01	7,115.17	60.55	931.01	991.55	6,123.62	7,094.40	3,635.33	178.48	-	10,908.21	130,898.54
0601	TECNICO/A OPERATIVO/A B	5,642.46	-	401.21	401.50	931.01	7,115.17	60.55	931.01	991.55	6,123.62	7,094.40	3,635.33	178.48	-	10,908.21	130,898.54
0503	AUXILIAR TECNICO/A	5,238.59	-	215.66	401.50	864.37	6,720.12	25.57	864.37	889.94	5,83						



Artículo 26. El personal de seguridad pública municipal percibirá las remuneraciones que se determinen en el Tabulador de sueldos y salarios del personal de seguridad pública municipal, el cual se integra en el presente presupuesto de egresos con base en lo establecido en los artículos 115 fracción IV y 127 de la Constitución Política de los Estados Unidos Mexicanos; sin que el total de erogaciones por servicios personales exceda de los montos aprobados en este Presupuesto.

Plaza (FORMATO)	Percepción mensual bruta					Total percepción mensual bruta	Deducciones			Total percepción mensual neta	Total percepción mensual neta más proporción de aguinaldo y prima vacacional	Costo patronal			Costo mensual bruto	Costo anual bruto
	Sueldo base mensual	Prestaciones adicionales mensuales [12]					ISR	Seguridad social	Total deducciones			Seguridad social	Impuesto sobre nómina	Fondo de Ahorro		
		Premio de Asistencia	Apoyo Familiar Multiple	Despensa	Apoyo Seguridad Social											
COMISARIO	18,063.66	2,019.52	22,845.93	1,107.16	2,980.50	47,016.78	8,098.19	2,980.50	11,078.69	35,938.09	42,352.98	15,107.50	1,245.17	-	58,705.65	704,467.85
SUBOFICIAL	14,876.14	1,663.15	12,077.91	1,107.16	2,454.56	32,178.92	4,706.65	2,454.56	7,161.21	25,017.71	29,408.15	10,935.31	851.28	-	41,194.74	494,336.88
POLICIA 1º	12,495.29	1,396.98	9,727.39	1,107.16	2,061.72	26,788.55	3,604.00	2,061.72	5,665.72	21,122.83	24,777.81	9,201.44	708.31	-	34,687.56	416,250.74
POLICIA 2º	11,499.18	1,285.61	6,507.21	1,107.16	1,897.36	22,296.52	2,679.61	1,897.36	4,576.97	17,719.55	20,761.65	7,932.90	589.06	-	29,283.61	351,403.26
POLICIA 3º	9,734.99	1,088.37	5,012.47	1,107.16	1,606.27	18,549.26	1,941.37	1,606.27	3,547.64	15,001.62	17,532.45	6,708.02	489.68	-	24,730.15	296,761.83
POLICIA	8,025.52	897.25	4,079.72	1,107.16	1,324.21	15,433.86	1,349.20	1,324.21	2,673.42	12,760.45	14,866.22	5,681.05	407.30	-	20,954.57	251,454.80

[13] Especificar el contenido de las prestaciones adicionales. Ej. Compensaciones, bonos, ayudas, sobresueldos, etc.

De los 360 policías que integran la plantilla de seguridad pública, el 100% son municipales. No se cuenta con policías estatales cuya plantilla sea absorbida presupuestalmente por el Ayuntamiento.

Artículo 27. Para el establecimiento y determinación de criterios que regulen los incrementos salariales, la Tesorería Municipal se sujetará a lo previsto en las normas y lineamientos en materia de administración, remuneraciones y desarrollo del personal, y cualquier otra incidencia que modifique la relación jurídico-laboral entre el Municipio y sus servidores públicos, incluyendo el control y elaboración de la nómina del personal del Gobierno Municipal.

El presupuesto de remuneraciones estará en función a la plantilla de personal autorizada y las economías que se generen no estarán sujetas a consideraciones para su ejercicio.

CAPÍTULO IV De la Deuda Pública

Artículo 28. El saldo de la deuda pública del Gobierno del Municipio de Guanajuato, Gto., es de \$9,164,760.76, con fecha de corte al 31 de diciembre de 2021.

SALDO DE LA DEUDA PÚBLICA									
No. de crédito (registro SHCP)	Institución bancaria	Fecha de contratación	Tipo de instrumento	Tasa de interés	Plazo de vencimiento	Fuente o garantía de pago	Monto contratado	Destino	Saldo de Deuda al 31 de diciembre de 2021
784060	BAJIO	09/06/2011	Crédito Simple	TIIE+1.59	15 años	Participaciones	2,400,000.00	Inversión pública productiva y	\$706,709.00



Presupuesto de Egresos 2022

SALDO DE LA DEUDA PÚBLICA									
No. de crédito (registro SHCP)	Institución bancaria	Fecha de contratación	Tipo de instrumento	Tasa de interés	Plazo de vencimiento	Fuente o garantía de pago	Monto contratado	Destino	Saldo de Deuda al 31 de diciembre de 2021
								reestructura de deuda actual	
846458	BAJIO	06/07/2011	Crédito Simple	TIIIE+1.59	15 años	Participaciones	28,565,635.76	Inversión pública productiva y reestructura de deuda actual	\$8,458,051.76
Otros pasivos circulantes									\$0.00
Otros pasivos no circulantes									\$0.00
Total deuda y otros pasivos al 31 de diciembre de 2021									\$9,164,760.76

Para el ejercicio fiscal 2022 se establece una asignación presupuestaria para el pago de la deuda pública por la cantidad de \$13,661,124.00, la cual será ejercida de la siguiente forma:

9000 Deuda Pública						
9100	9200	9300	9400	9500	9600	9900 ADEFAS
Amortización de la Deuda Pública	Intereses de la Deuda Pública	Comisiones de la Deuda Pública	Gastos de la Deuda Pública	Costos por Coberturas	Apoyos Financieros	
\$9,074,304.00	\$4,586,820.00	\$0.00	\$0.00	\$0.00	\$0.00	\$0.00
\$9,074,304.00	\$4,586,820.00	\$0.00	\$0.00	\$0.00	\$0.00	\$0.00

Artículo 29. El Ayuntamiento, previa autorización del Congreso del Estado, podrá contratar deuda pública en términos del artículo 6 de la Ley de Deuda Pública para el Estado y los Municipios de Guanajuato, hasta los techos de financiamiento neto de conformidad a la clasificación del Sistema de Alertas prevista en las fracciones I, II, y III de dicho numeral, y acorde a los conceptos establecidos en el mismo.

Artículo 30. Las Dependencias y Entidades deberán registrar ante la Tesorería Municipal todas las operaciones que involucren compromisos financieros con recursos públicos municipales, los cuales solo se podrán erogar si se encuentran autorizados en el presupuesto respectivo.

TÍTULO SEGUNDO DE LOS RECURSOS FEDERALES

CAPÍTULO ÚNICO De los recursos federales transferidos al Municipio

Artículo 31. El Presupuesto de Egresos del Municipio de Guanajuato se conforma por \$ 238,989,429.16 de gasto propio y \$ 471,938,233.68 proveniente de gasto federalizado y/o estatal.



Las ministraciones de recursos federales a que se refiere este artículo, se realizarán de conformidad con las disposiciones aplicables y los calendarios de gasto correspondientes.

En el caso de los programas que prevean la aportación de recursos federales para ser ejercidos de manera concurrente con recursos municipales, el Gobierno Municipal deberá realizar las aportaciones de recursos que le correspondan en las cuentas específicas correspondientes en los plazos que se establezcan en la normativa o instrumento aplicable. Los recursos federales deberán ser ministrados de acuerdo al calendario establecido por los Convenios.

Cumplido el plazo a que se refiere el párrafo anterior sin que se haya realizado la aportación de recursos municipales, el Gobierno Municipal, a través de la Tesorería Municipal, en casos debidamente justificados, podrán solicitar a la dependencia o entidad correspondiente una prórroga.

Artículo 32. Solamente la Tesorería Municipal podrá recibir los recursos federales que las dependencias y entidades federales transfieran al Municipio, salvo en el caso de ministraciones relacionadas con obligaciones del Municipio que estén garantizadas con la afectación de sus participaciones o aportaciones federales, en términos de lo dispuesto en los artículos 9, 50 y 51 de la Ley de Coordinación Fiscal y los casos previstos en las disposiciones legales aplicables.

Artículo 33. Las Dependencias y Entidades en el ejercicio de los recursos que les sean transferidos a través del Ramo General 33 Aportaciones Federales para Entidades Federativas y Municipios, se sujetarán a las disposiciones en materia de información, rendición de cuentas, transparencia y evaluación establecidas en los artículos 134 de la Constitución Política de los Estados Unidos Mexicanos, 48 y 49, fracción V, de la Ley de Coordinación Fiscal, 85 y 110 de la Ley Federal de Presupuesto y Responsabilidad Hacendaria.

Artículo 34. Los fondos de participaciones que conforman el Ramo 28 que estima recibir el municipio por parte del gobierno federal, así como los fondos que el Estado participe al municipio importan la cantidad de \$292,518,871.32 (Doscientos Noventa y Dos Millones Quinientos Dieciocho Mil Ochocientos Setenta y Un Pesos 32/100 M.N.), y se desglosan a continuación:

Partida		Presupuesto aprobado
Participaciones Federales (Ramo 28)	Fondo General de Participaciones	\$200,961,400.51
	Fondo de Fomento Municipal	\$46,224,720.54
	Impuesto Especial sobre Producción y Servicios	\$4,564,500.38
	Fondo de Fiscalización	\$23,477,329.52
	Fondo de Compensación	0.00
	Fondo de Extracción de Hidrocarburos	0.00
	Fondo de Compensación del Impuesto sobre Automóviles Nuevos	0.00
	El 0.136 por ciento de la RFP	0.00
	El 3.17 por ciento del 0.0143 por ciento del derecho ordinario sobre hidrocarburos	0.00



Presupuesto de Egresos 2022

Partida	Presupuesto aprobado
Otras participaciones federales	\$17,290,920.37
Participaciones Estatales	0.00
Total	\$292,518,871.32

Artículo 35. Los fondos de aportaciones que conforman el Ramo 33 que estima recibir el municipio, se desglosan a continuación:

Fondo de aportaciones	Presupuesto aprobado
Fondo de Aportaciones para la Infraestructura Social Municipal (FISM)	\$47,962,000.05
Fondo de Aportaciones para el Fortalecimiento de los Municipios y de las Demarcaciones Territoriales del Distrito Federal (FAFM)	\$131,457,362.31
Total	\$179,419,362.36

Artículo 36. La aplicación, destino y distribución presupuestada de los fondos de aportaciones que conforman el Ramo 33 se desglosa a continuación por capítulo del gasto:

Fondo de aportaciones	Capítulo de gasto									Total
	1000	2000	3000	4000	5000	6000	7000	8000	9000	
Fondo de Aportaciones para la Infraestructura Social Municipal (FISM)	\$0.00	\$0.00	\$0.00	\$0.00	\$0.00	\$47,962,000.05	\$0.00	\$0.00	\$0.00	\$47,962,000.05
Fondo de Aportaciones para el Fortalecimiento de los Municipios y de las Demarcaciones Territoriales del Distrito Federal (FAFM)	\$118,860,794.31	\$622,215.00	\$0.00	\$2,900,049.00	\$0.00	\$0.00	\$0.00	\$0.00	\$9,074,304.00	\$131,457,362.31
Total	\$118,860,794.31	\$622,215.00	\$0.00	\$2,900,049.00	\$0.00	\$47,962,000.05	\$0.00	\$0.00	\$9,074,304.00	\$179,419,362.36

TÍTULO TERCERO DE LA DISCIPLINA PRESUPUESTARIA EN EL EJERCICIO DEL GASTO PÚBLICO

CAPÍTULO I Disposiciones generales

Artículo 37. El ejercicio del gasto público deberá sujetarse estrictamente a las disposiciones previstas en la Ley para el Ejercicio y Control de los Recursos Públicos para el Estado y los Municipios de Guanajuato, las que emita la Tesorería Municipal y Contraloría Municipal, en el ámbito de la Administración Pública Municipal.

Artículo 38. La Tesorería Municipal y el órgano de administración según corresponda emitirán los Lineamientos generales de racionalidad, austeridad y disciplina presupuestal de conformidad con la normatividad aplicable.

CAPÍTULO II**De la racionalidad, eficiencia, eficacia, economía, transparencia y honradez en el ejercicio del gasto**

Artículo 39. Las dependencias sólo podrán modificar sus estructuras orgánicas y laborales aprobadas para el ejercicio fiscal 2022, previa autorización del Ayuntamiento y de conformidad con las normas aplicables, siempre que cuenten con los recursos presupuestarios suficientes.

Artículo 40. Los viáticos y gastos de traslado para el personal adscrito a las Dependencias deberán ser autorizados por los titulares de las mismas, previa valoración y conveniencia de la comisión que motiva la necesidad de traslado y/o asistencia del o los servidores públicos, debiéndose ajustar al tabulador aprobado por la Tesorería Municipal.

A continuación, se presenta el desglose de los viáticos y gastos de traslados, de conformidad con el Acuerdo por el que se emite el Clasificador por Objeto del Gasto del CONAC:

Capítulo-Concepto-Partida genérica		Presupuesto aprobado
3000	SERVICIOS GENERALES	
3700	SERVICIOS DE TRASLADO Y VIÁTICOS	
371	Pasajes aéreos	\$372,984.00
372	Pasajes terrestres	\$217,383.00
373	Pasajes marítimos, lacustres y fluviales	\$0.00
374	Autotransporte	\$0.00
375	Viáticos en el país	\$289,500.00
376	Viáticos en el extranjero	\$85,500.00
377	Gastos de instalación y traslado de menaje	\$0.00
378	Servicios integrales de traslado y viáticos	\$0.00
379	Otros servicios de traslado y hospedaje	\$355,554.00
Total		\$1,320,921.00

Artículo 41. El Ayuntamiento, por conducto de la Tesorería Municipal, autorizará la ministración, reducción, suspensión y en su caso, terminación de las transferencias y subsidios que con cargo al Presupuesto se prevén en este Presupuesto de Egresos.

Artículo 42. Los titulares de las entidades a los que se autorice la asignación de transferencias y subsidios con cargo al Presupuesto, serán responsables de su correcta aplicación conforme a lo establecido en este Presupuesto y las demás disposiciones aplicables.

Artículo 43. La Tesorería Municipal con la aprobación del Ayuntamiento podrá emitir durante el ejercicio fiscal, disposiciones sobre la operación, evaluación y ejercicio del gasto relacionado con el otorgamiento y aplicación de las transferencias y subsidios a que se refiere el artículo anterior.

Artículo 44. La Tesorería Municipal con la aprobación del Ayuntamiento, podrá emitir durante el ejercicio fiscal, disposiciones sobre la operación, evaluación y ejercicio del gasto de las economías presupuestarias del ejercicio fiscal.

Los ahorros o economías presupuestarias que se obtengan podrán reasignarse a proyectos sustantivos de las propias dependencias o entidades públicas que los generen, siempre y cuando correspondan a las prioridades establecidas en sus programas, cuenten con la aprobación del Ayuntamiento, a propuesta de la Tesorería Municipal, y se refieran, de acuerdo a su naturaleza, preferentemente a obras o acciones contempladas en este Presupuesto y a los proyectos de inversión pública. Dichas reasignaciones no serán regularizables para el siguiente ejercicio fiscal.

Artículo 45. Las dependencias y entidades podrán realizar erogaciones adicionales a las aprobadas en los presupuestos de egresos con cargo a ingresos excedentes y con la autorización previa de la Tesorería. En términos del artículo 56 de la Ley para el Ejercicio y Control de los Recursos Públicos para el Estado y los Municipios de Guanajuato y a lo establecido en la Ley de Disciplina Financiera de las entidades Federativas y los Municipios.

Artículo 46. En el ejercicio del Presupuesto de Egresos, las Dependencias y Entidades se sujetarán a la calendarización que determine y les dé a conocer la Tesorería Municipal, la cual será congruente con los flujos de ingresos. Asimismo, las Dependencias y Entidades proporcionarán a dicha Tesorería, la información presupuestal y financiera que se les requiera, de conformidad con las disposiciones en vigor.

Artículo 47. El Ayuntamiento, así como las Dependencias y Entidades deberán sujetarse a los montos autorizados en este presupuesto, salvo que se autoricen adecuaciones presupuestales en los términos de este Presupuesto de Egresos y de la Ley para el Ejercicio y Control de los Recursos Públicos para el Estado y los Municipios de Guanajuato; por consiguiente, no deberán adquirir compromisos distintos a los estipulados en el presupuesto aprobado.

Artículo 48. En caso de que durante el ejercicio fiscal exista un déficit en el ingreso recaudado previsto en la Ley de Ingresos del Municipio, el Presidente Municipal, por conducto de la Tesorería Municipal, podrá aplicar las siguientes normas de disciplina presupuestaria:

- I. La disminución del ingreso recaudado de alguno de los rubros estimados en la Ley de Ingresos del Municipio, podrá compensarse con el incremento que, en su caso, observen otros rubros de ingresos, salvo en el caso en que éstos últimos tengan un destino específico por disposición expresa de leyes de carácter fiscal o conforme a éstas, se cuente con autorización de la Tesorería Municipal para utilizarse en un fin específico, así como tratándose de ingresos propios de las Entidades;
- II. En caso de que no pueda realizarse la compensación para mantener la relación de ingresos y gastos aprobados o ésta resulte insuficiente, se procederá a la reducción de los montos aprobados en el Presupuesto de Egresos destinados a las Dependencias, Entidades y programas, conforme el orden siguiente:

- a) Los gastos de comunicación social;
- b) El gasto administrativo no vinculado directamente a la atención de la población;
- c) El gasto en servicios personales, prioritariamente las erogaciones por concepto de percepciones extraordinarias; y
- d) Los ahorros y economías presupuestarios que se determinen con base en los calendarios de presupuesto autorizados a las dependencias y entidades; y

III. En caso de que los ajustes anteriores no sean factibles o suficientes para compensar la disminución del ingreso recaudado, podrán realizarse ajustes en otros conceptos de gasto, incluidas las transferencias a otros entes públicos y a los organismos autónomos, siempre y cuando se procure no afectar los programas sociales.

En su caso, el Ayuntamiento, los órganos jurisdiccionales y los organismos autónomos deberán emitir sus propias normas de disciplina presupuestaria.

Artículo 49. En apego a lo previsto en la Ley de Obra Pública y Servicios Relacionados con la misma para el Estado y los Municipios de Guanajuato, el Presupuesto de Egresos que emite el Congreso del Estado de Guanajuato por el cual se establecen los montos máximos o rangos de adjudicación para la contratación de obra pública municipal, así como el Reglamento Municipal correspondiente, el Municipio, bajo su responsabilidad, podrá contratar obras públicas y servicios relacionados, mediante los procedimientos que a continuación se señalan:

- I. Licitación pública;
- II. Licitación simplificada; y
- III. Adjudicación directa.

En los procedimientos de contratación deberán establecerse los mismos requisitos y condiciones para todos los participantes, especialmente por lo que se refiere a tiempo y lugar de entrega, plazos de ejecución, normalización aplicable en términos de la Ley Federal sobre Metrología y Normalización, forma y tiempo de pago, penas convencionales, anticipos y garantías, debiendo las Dependencias y Entidades proporcionar a todos los interesados igual acceso a la información relacionada con dichos procedimientos, a fin de evitar favorecer a algún participante.

Los montos máximos de contratación de obra pública y servicios, de conformidad con los artículos 71 y 72 de la Ley de Obra Pública y Servicios Relacionados con la misma para el Estado y los Municipios de Guanajuato, serán los que se determinen en el Decreto que emite el Congreso del Estado de Guanajuato sobre el particular.

Los montos establecidos deberán considerarse sin incluir el importe del Impuesto al Valor Agregado.

Cuando se ejecuten programas en los que se ejerzan asignaciones presupuestales federales, se deberán apegar a la normatividad aplicable o a la que se pacte en los acuerdos o convenios respectivos.



Cuando se aplique la normatividad federal en la contratación de obra pública o servicios relacionados con la misma, financiados con cargo a recursos federales convenidos, se estará al rango que determine dicha normativa, conforme al monto de los recursos recibidos en su totalidad por el Municipio.

Artículo 50. En apego a lo estipulado en la Ley Orgánica Municipal para el Estado de Guanajuato, el Comité de adquisiciones, enajenaciones, arrendamientos y contratos de servicios, llevarán a cabo los procedimientos de adjudicación establecidos en el Reglamento Municipal respectivo, así como en la Ley de Contrataciones Públicas para el Estado de Guanajuato aplicada en forma supletoria de conformidad con el artículo 232 de la ley orgánica citada.

Los procesos de contratación, así como los montos máximos de las mismas se realizarán de conformidad al Reglamento Municipal que se expida sobre el particular.

Artículo 51. Las operaciones de adquisiciones, arrendamientos y contratación de servicios que realicen los organismos autónomos, así como las Dependencias y Entidades, se realizarán con apego a las disposiciones previstas en la Ley Orgánica Municipal para el Estado de Guanajuato y el Reglamento de Contrataciones Públicas del Municipio de Guanajuato.

Cuando en las operaciones referidas se ejerzan recursos federales, se deberá estar a la normatividad aplicable o a la que se pacte en los convenios o instrumentos jurídicos respectivos.

CAPÍTULO III

Sanciones

Artículo 52. Los titulares de los entes públicos, en el ejercicio de sus presupuestos aprobados, sin menoscabo de las responsabilidades y atribuciones que les correspondan, serán directamente responsables de que su aplicación se realice con estricto apego a las leyes correspondientes y a los principios antes mencionados.

El incumplimiento de dichas disposiciones será sancionado en los términos de lo establecido en la Ley de Responsabilidades Administrativas de los Servidores Públicos del Estado de Guanajuato y sus Municipios y demás disposiciones aplicables.

TÍTULO CUARTO

DEL PRESUPUESTO BASADO EN RESULTADOS (PBR)

CAPÍTULO I

Disposiciones generales



Artículo 53. Los programas presupuestarios del municipio que forman parte del presupuesto basado en resultados (PBR) ascienden a la cantidad de 39 (93% del total de programas presupuestarios del municipio) y tienen asignados en conjunto para el ejercicio fiscal 2022 un total de \$659,201,588.84 su distribución por dependencia y entidad se señala a continuación:

Dependencia/entidad		Presupuesto 2022		Presupuesto PbR 2022			
		Número de Programas presupuestarios	Monto	Número de programas presupuestarios	Monto	Matrices de indicadores	Indicadores para resultados
Órgano Ejecutivo Municipal (Ayuntamiento)		Total Número	Total Monto	Total (%) Número (%)	Total (%) Monto(%)	Total Número	Total Número
	Presidente Municipal y Secretaría Particular	1	\$19,352,436.00	2.56%	2.94%	1	10
	Sindicatura y Regiduría	1	\$2,090,752.00	2.56%	0.32%	1	4
	Unidad de Comunicación Social	1	\$12,155,066.00	2.56%	1.84%	1	6
	Contraloría Municipal	1	\$9,355,349.00	2.56%	1.42%	1	31
	Unidad de Innovación y Políticas Públicas	1	\$2,944,558.00	2.56%	0.45%	1	14
	Secretaría del H. Ayuntamiento	3	\$26,511,026.00	7.69%	4.02%	3	27
	Dirección General de Servicios Jurídicos	1	\$8,429,565.00	2.56%	1.28%	1	9
	Tesorería Municipal	3	\$100,081,150.48	7.69%	15.18%	3	53
	Dirección General de Servicios Públicos	2	\$75,276,886.00	5.13%	11.42%	2	33
	Dirección General de Medio Ambiente y Ordenamiento Territorial	3	\$26,006,813.00	7.69%	3.95%	3	35
	Dirección General de Obra Pública	3	\$126,598,134.05	7.69%	19.20%	3	70
	Secretaría de Seguridad Ciudadana	5	\$196,719,430.31	12.82%	29.84%	5	76
	Dirección General de Atención a la Mujer Guanajuatense	1	\$3,352,447.00	2.56%	0.51%	1	22
	Dirección General de Desarrollo Social y Humano	5	\$19,868,238.00	12.82%	3.01%	5	60
	Dirección General de Desarrollo Turístico y Económico	4	\$14,573,763.00	10.26%	2.21%	4	39
	Dirección General de Cultura y Educación	4	\$15,885,975.00	10.26%	2.41%	4	41
Total		39	\$659,201,588.84	100.00%	100.00%	39	530

En el **Anexo 1** se presentan las Matrices de Indicadores para Resultados (**MIR**) de los programas presupuestarios del gobierno del municipio que forman parte del presupuesto basado en resultados.



TRANSITORIOS

ARTÍCULO PRIMERO. El presente Presupuesto de Egresos entrará en vigor el día 1º de enero de 2022, previa publicación en el Periódico Oficial del Gobierno del Estado de Guanajuato.

ARTÍCULO SEGUNDO. En cumplimiento a lo dispuesto por la Ley General de Contabilidad Gubernamental, el Gobierno del Municipio instrumentará los documentos técnico-normativos que emita el Consejo Nacional de Armonización Contable (CONAC), conforme a los criterios y términos establecidos para ese fin.

ARTÍCULO TERCERO. La información financiera y presupuestal adicional a la contenida en el presente Decreto, así como la demás que se genere durante el ejercicio fiscal, podrá ser consultada en los reportes específicos que para tal efecto difunda la Tesorería Municipal en los medios oficiales, incluyendo los medios electrónicos.

ARTÍCULO CUARTO. El municipio de Guanajuato, Gto., elaborará y difundirá a más tardar 30 días naturales siguientes a la promulgación del presente Presupuesto de Egresos, en su respectiva página de internet, el presupuesto ciudadano con base en la información presupuestal contenida en el presente Presupuesto de Egresos, de conformidad con el artículo 62 de la Ley General de Contabilidad Gubernamental y con la Norma para la difusión a la ciudadanía de la Ley de Ingresos y del Presupuesto de Egresos emitida por el Consejo Nacional de Armonización Contable.

Dado en el Ayuntamiento del Municipio de Guanajuato, Gto., a los 21 días del mes de diciembre de 2021.



Lic. Mario Alejandro Navarro Saldaña
PRESIDENTE MUNICIPAL

Licda. Stefany Marlene Martínez
Armendáriz
SÍNDICA

Mtro. Rodrigo Enrique Martínez Nieto
SÍNDICO

Licda. Mariel Alejandra Padilla Rangel
REGIDORA

Ing. Carlos Alejandro Chávez Valdez
REGIDOR

Mtra. Cecilia Pöhls Covarrubias
REGIDORA

Lic. Víctor de Jesús Chávez Hernández
REGIDOR

Licda. Ana Cecilia González de Silva
REGIDORA

C. Marco Antonio Campos Briones
REGIDOR

Lic. Ángel Ernesto Araujo Betanzos
REGIDOR

Licda. Patricia Preciado Puga
REGIDORA

Mtra. Paloma Robles Lacayo
REGIDORA

Licda. Estefanía Porras Barajas
REGIDORA

Licda. Celia Carolina Valadez Beltrán
REGIDORA

Licda. Liliana Alejandra Preciado Zarate
REGIDORA



Anexo I. Matriz de Indicadores para Resultados (MIR)



MUNICIPIO DE GUANAJUATO
MATRIZ DE INDICADORES PARA RESULTADOS

NOMBRE DEL PROGRAMA : DESARROLLO URBANO ORDENADO
BENEFICIARIOS (Población objetivo, cliente o área de enfoque): La población urbana y rural del municipio de Guanajuato
OBJETIVO DE PLANEACIÓN ESTRATÉGICA : Eje Estratégico II. Guanajuato Capital Ordenada
PRESUPUESTO 2022: E0221

MATRIZ DE MARCO LÓGICO

Resumen Narrativo		Indicadores	Medios de Verificación	Supuestos
FIN: Contribuir a mejorar las condiciones para el desarrollo de la población del municipio, a través del ordenado crecimiento urbano y rural del municipio.		Porcentaje en superficie de zonas en el municipio que cuentan con irregularidades respecto a lo establecido en el Instrumento de Planeación Municipal vigente.	Reporte de zonas dentro del sistema información geográfica municipal en m2 de manera semestral, de la Dirección de General de Medio Ambiente y Ordenamiento Territorial.	Se mantienen condiciones económicas, políticas y sociales estables en el país que permita continuar con la oferta de programas acorde a estas características.
PROPOSITO: El crecimiento urbano y rural del municipio, en lo que respecta a industria, comercio, vivienda, patrimonio histórico e imagen urbana se efectúa de manera ordenada de acuerdo al Instrumento de Planeación Municipal vigente.		Porcentaje en superficie de zonas en el municipio que cuentan con irregularidades respecto a lo establecido en el Instrumento de Planeación Municipal vigente .	Reporte de zonas dentro del sistema información geográfica municipal en m2 de manera semestral, de la Dirección de General de Medio Ambiente y Ordenamiento Territorial.	Las autoridades estatales y federales contribuyen con la reglamentación municipal.
COMPONENTES:				
1	Servicio de Licencias y tramites otorgados a la población del municipio mediante documentación oficial apegados a la reglamentación aplicable.	Porcentaje de autorizaciones emitidas de conformidad a lo establecido en el instrumento de planeación municipal vigente.	Informe de autorizaciones expedidas, de manera mensual dentro de los expedientes de la Dirección de General de Medio Ambiente y Ordenamiento Territorial.	La población se concientiza de su deber ciudadano.
		Porcentaje de autorizaciones que son emitidas en lo tiempos óptimos correspondientes a cada trámite ingresado con expediente completo.	Informe de autorizaciones expedidas, de manera mensual dentro de los expedientes de la Dirección de General de Medio Ambiente y Ordenamiento Territorial.	
2	Servicio de inspección y vigilancia del cumplimiento en lo establecido en el Instrumento de Planeación Municipal vigente y su reglamento otorgado a la población del municipio.	Porcentaje de cobertura con servicio de inspección y vigilancia en las zonas del municipio.	Reporte de inspecciones mensuales dentro de los expedientes de la Dirección de Imagen Urbana y Gestión de Centro Histórico y de la Dirección General de Medio Ambiente y Ordenamiento Territorial.	
ACTIVIDADES:				
1.1	Recepción, validación y autorización de solicitudes recibidas.	Porcentaje de autorizaciones que son emitidas por trámite ingresado.	Registro de autorizaciones expedidas, de manera mensual dentro de los expedientes de la Dirección de General de Medio Ambiente y Ordenamiento Territorial.	La población se interesa en realizar los tramites correspondientes.
2.1	Programación de inspecciones y vigilancia.	Porcentaje de cumplimiento en las acciones de programación.	Calendario de inspecciones de vigilancia por zonas mensual dentro de los expedientes de la Dirección de Imagen Urbana y Gestión de Centro Histórico y de la Dirección de General de Medio Ambiente y Ordenamiento Territorial.	La disposiciones y reglamentación en la materia se encuentran vigentes.
2.2	Realización de inspecciones.	Porcentaje de inspecciones de vigilancias realizadas en las zonas del municipio.	Reporte de inspecciones mensuales dentro de los expedientes de la Dirección de Imagen Urbana y Gestión de Centro Histórico y de la Dirección de General de Medio Ambiente y Ordenamiento Territorial.	



MUNICIPIO DE GUANAJUATO

MATRIZ DE INDICADORES PARA RESULTADOS

NOMBRE DEL PROGRAMA : FORTALECIMIENTO MIPYMES
BENEFICIARIOS (Población objetivo, cliente o área de enfoque): MiPymes del municipio de Guanajuato
OBJETIVO DE PLANEACIÓN ESTRATÉGICA : Eje Estratégico III. Guanajuato Capital Próspera
PRESUPUESTO 2022 : E0223

MATRIZ DE MARCO LÓGICO

Resumen Narrativo		Indicadores	Medios de Verificación	Supuestos
FIN: Contribuir a un mayor desarrollo del comercio local, crecimiento económico y empleos formales, a través del fortalecimiento de las MiPymes y productores locales.		Tasa de variación del producto interno bruto percapita del Estado.	Base de datos del IMCO. https://imco.org.mx/indices , de forma anual.	Se mantienen condiciones económicas, políticas y sociales estables en el país que permita continuar con la oferta de programas con estas características.
		Tasa de variación de la población económicamente activa del municipio.	Base de datos del INAFED. http://www.inafed.gob.mx/es/inafed/Principales_Datos_Socioeconomicos_por_Municipio , de forma quinquenal.	
PROPOSITO: MiPYMES y emprendedores en riesgo identificados en el sector productivo del municipio de Guanajuato fortalecidos en su competitividad.		Porcentaje de MiPYMES y emprendedores en riesgo identificados beneficiados por el programa que se mantienen en operación actualmente.	Reporte anual de apoyos otorgados a MiPymes y sectores productivos, dentro de los expedientes de la Dirección a Atención a Sectores Productivos.	Llegada de empresas con tecnología y recursos mejor desarrollados afecta poco la competencia.
COMPONENTES:				
1	Créditos para financiamiento otorgado a las MiPymes y sectores productivos del municipio.	Porcentaje de MIPYMES y sectores productivos del municipio que recibe apoyo para la adquisición de financiamiento.	Reporte mensual de autorizaciones, dentro de los expedientes de la Dirección a Atención a Sectores Productivos.	1.-Las MiPYMES del municipio hacen buen uso y aplican los beneficios recibidos por el programa. 2.- Los emprendedores del municipio se comprometen y se arriesgan con sus proyectos.
2	Capacitación para el fortalecimiento y formación técnica empresarial otorgado a las MiPymes y sectores productivos del municipio.	Porcentaje de MIPYMES y sectores productivos del municipio que recibe formación técnica y empresarial.	Programa de capacitaciones anual, dentro de los expedientes de la Dirección a Atención a Sectores Productivos.	
3	Incentivos para el desarrollo comercial otorgado a MiPymes y sectores productivos del municipio.	Porcentaje de MIPYMES y sectores productivos del municipio que reciben incentivos para el desarrollo comercial.	Registro de beneficiarios por incentivos, mensual, dentro de los expedientes de la Dirección a Atención a Sectores Productivos.	
4	Asesoría para la realización de proyectos ofrecida a la población del municipio con perfil de emprendedor.	Porcentaje de la población del municipio con perfil emprendedor identificada que recibe asesorías para la realización de proyectos productivos.	Reporte mensual de asesorías a emprendedores, dentro de los expedientes de la Dirección de Promoción Económica y Atracción de Inversiones.	
ACTIVIDADES:				
1.1	Gestión de créditos.	Porcentaje de créditos gestionados.	Registro de créditos otorgados, mensuales, dentro Dirección a Atención a Sectores Productivos.	La MiPymes se interesan y cumplen con los requisitos necesarios para su participación.
2.1	Ejecución de capacitaciones.	Porcentaje de capacitaciones realizadas.	Programa de capacitaciones anual, dentro de los expedientes de la Dirección a Atención a Sectores Productivos.	
3.1	Ejecución de incentivos comerciales.	Porcentaje de Incentivos comerciales realizados.	Registro de beneficiarios por incentivos, mensual, dentro de los expedientes de la Dirección a Atención a Sectores Productivos.	
4.1	Atención a solicitudes de emprendedores.	Porcentaje de solicitudes atendidas.	Reporte mensual sobre registro de solicitudes atendidas, dentro de los expedientes de la Dirección de Promoción Económica y Atracción de Inversiones.	La población del municipio muestra interés al emprender un negocio.
4.2	Gestión y vinculación para proyectos.	Porcentaje de gestiones realizadas.	Reporte mensual sobre registro de solicitudes atendidas, dentro de los expedientes de la Dirección de Promoción Económica y Atracción de Inversiones.	



MUNICIPIO DE GUANAJUATO

MATRIZ DE INDICADORES PARA RESULTADOS

NOMBRE DEL PROGRAMA : EMPLEO
BENEFICIARIOS (Población objetivo, cliente o área de enfoque): Población del Municipio de Guanajuato
OBJETIVO DE PLANEACIÓN ESTRATÉGICA : Eje Estratégico III. Guanajuato Capital Próspera
PRESUPUESTO 2022 : E0224

MATRIZ DE MARCO LÓGICO

Resumen Narrativo		Indicadores	Medios de Verificación	Supuestos
FIN: Contribuir a un mayor desarrollo del comercio local, crecimiento económico y empleos formales, a través de la colocación de personas en el mercado laboral.		Tasa de variación del producto interno bruto percapita del Estado.	Base de datos del IMCO. https://imco.org.mx/indices , de forma anual.	Se mantienen condiciones económicas, políticas y sociales estables en el país que permita continuar con la oferta de programas con estas características.
		Tasa de variación de la población económicamente activa del municipio.	Base de datos del INAFED. http://www.inafed.gob.mx/es/inafed/Principales_Datos_Socioeconomicos_por_Municipio , de forma anual.	
PROPOSITO: La población del municipio en búsqueda de empleo es colocada en el mercado laboral.		Porcentaje de personas en búsqueda de empleo, apoyados para que se colocan en un empleo formal.	Reporte de colocación de vacantes mensual dentro de los expedientes de la Dirección de Atención a Sectores Productivos.	La población beneficiada colabora adecuadamente en su nuevo entorno laboral.
COMPONENTES:				
1	Servicio de gestión y vinculación de empleos formales ofrecido a la población del municipio en búsqueda de empleo.	Porcentaje de solicitudes ingresadas a la bolsa de empleo que reciben vinculación con empresas de la región.	Reporte de colocación de vacantes mensual dentro de los expedientes de la Dirección de Atención a Sectores Productivos.	La población atendida cumple con los procesos solicitados por los posibles empleadores.
2	Ferías de empleo otorgadas a la población del municipio en búsqueda de empleo.	Porcentaje de cumplimiento en el número de personas atendidas en las ferias de empleo.	Expediente con carpetas de ferias realizadas actualizado mensualmente por la Dirección de Atención a Sectores Productivos.	
ACTIVIDADES:				
1.1	Atención a las vacantes ofertadas por las empresas.	Porcentaje de solicitudes atendidas.	Registro de solicitudes mensuales, dentro de los expedientes de la Dirección de Atención a Sectores Productivos.	La empresas muestran interés en solicitar y crear una vinculación para la oferta de empleos formales.
2.1	Realización de ferias de empleo.	Porcentaje cumplimiento en el número de ferias realizadas.	Expediente con carpetas de ferias realizadas actualizado mensualmente por la Dirección de Atención a Sectores Productivos.	La población interesada en conseguir empleo asiste a las ferias.



MUNICIPIO DE GUANAJUATO
MATRIZ DE INDICADORES PARA RESULTADOS

NOMBRE DEL PROGRAMA : ATRACCIÓN DE INVERSIONES
BENEFICIARIOS (Población objetivo, cliente o área de enfoque): Población del Municipio de Guanajuato
OBJETIVO DE PLANEACIÓN ESTRATÉGICA : Eje Estratégico III.Guanajuato Capital Próspera
PRESUPUESTO 2022 : E0226

MATRIZ DE MARCO LÓGICO

Resumen Narrativo		Indicadores	Medios de verificación	Supuestos
FIN: Contribuir a un mayor desarrollo del comercio local, crecimiento económico y empleos formales, a través del impulso y la generación de nuevos empleos directos mediante la instalación de empresas.		Porcentaje de cumplimiento en el número de empleos comprometidos por las nuevas empresas y las ampliadas.	Reporte de Inversiones trimestral, dentro de los expedientes de la Dirección de Promoción Económica y Atracción de Inversiones.	Se mantienen condiciones económicas, políticas y sociales estables en el país que permita continuar con la oferta de programas con estas características.
PROPOSITO: La población del municipio se beneficia con la instalación de nuevas empresas.		Porcentaje de cumplimiento en el número de empresas instaladas.	Reporte de Inversiones trimestral, dentro de los expedientes de la Dirección de Promoción Económica y Atracción de Inversiones.	Los inversionistas cumplen con los acuerdos establecidos para la apertura e instalación de sus empresas.
COMPONENTES:				
1	Información otorgada a los inversionistas potenciales, que mejora su conocimiento sobre las ventajas competitivas que ofrece el municipio para la instalación de nuevas empresas.	Porcentaje de personas atendidas con perfil de inversionista que solicitan información sobre las ventajas competitivas que ofrece el Municipio.	Reporte de Inversiones trimestral, dentro de los expedientes de la Dirección de Promoción Económica y Atracción de Inversiones.	El entorno socio-económico local no interfiere en la instalación de las nuevas empresas atraídas.
2	Apoyo y acompañamiento ofrecido a los inversionistas potenciales, en su proceso de instalación en el municipio.	Porcentaje de cumplimiento en el número de empresas o inversionistas programados para que reciban el apoyo.	Reporte de Inversiones trimestral, dentro de los expedientes de la Dirección de Promoción Económica y Atracción de Inversiones.	
ACTIVIDADES:				
1.1	Coordinación de mejora regulatoria.	Porcentaje de acciones de coordinación ejecutadas.	Reporte mensual de acciones de mejora regulatoria, dentro de los expedientes de la Dirección de Promoción Económica y Atracción de Inversiones.	Acercamiento e interés por parte de inversionistas en instalar sus empresas en el Municipio.
1.2	Promoción de destinos en materia económica.	Porcentaje de acciones de promociones realizadas.	Reporte mensual de promociones, dentro de los expedientes de la Dirección de Promoción Económica y Atracción de Inversiones.	
2.1	Atención a inversionistas.	Porcentaje de atenciones a inversionistas.	Reporte trimestral de Inversiones, dentro de los expedientes de la Dirección de Promoción Económica y Atracción de Inversiones.	Acercamiento e interés por parte de inversionistas en instalar sus empresas en el Municipio.



MUNICIPIO DE GUANAJUATO

MATRIZ DE INDICADORES PARA RESULTADOS

NOMBRE DEL PROGRAMA : TURISMO
BENEFICIARIOS (Población objetivo, cliente o área de enfoque): Visitantes y turistas del municipio de Guanajuato
OBJETIVO DE PLANEACIÓN ESTRATÉGICA : Eje Estratégico III. Guanajuato Capital Próspera
PRESUPUESTO 2022 : E0228

MATRIZ DE MARCO LÓGICO

Resumen Narrativo	Indicadores	Medios de Verificación	Supuestos
FIN: Contribuir al impulsar el desarrollo económico del sector turístico del municipio, a través de una mayor atracción y fortalecimiento del turismo.	Tasa de variación en la derrama económica promedio por turista.	Perfil del visitante dentro de los reportes anuales del observatorio Turístico de Guanajuato de la Secretaría Estatal del Turismo.	Se mantienen condiciones económicas, políticas y sociales estables en el país que permita continuar con la oferta de programas con estas características.
PROPOSITO: Mayor atracción y fortalecimiento del turismo en el municipio de Guanajuato.	Tasa de variación en el número de visitantes y turistas que llegan al municipio de Guanajuato.	Perfil del visitante dentro de los reportes anuales del observatorio Turístico de Guanajuato de la Secretaría Estatal del Turismo.	El sector Turístico local administra correctamente la operación de sus actividades turísticas.
COMPONENTES:			
1	Infraestructura turística creada y mejorada para los residentes, visitantes y turistas del municipio.	Porcentaje de cumplimiento en el número de turistas proyectados para visitar la oferta y atractivos Turísticos del municipio.	Perfil del visitante dentro de los reportes mensuales del observatorio turístico de Guanajuato de la Secretaría Estatal del Turismo.
2	Prestadores de servicios turísticos profesionalizados.	Porcentaje de prestadores de servicios turísticos vigentes en el RET y asociaciones que se profesionaliza.	Registro anual de promotores acreditados, dentro del padrón, dentro de los expedientes de la Dirección de la Promoción Turística y de la Dirección General de Desarrollo Turístico y Económico.
3	Promoción y difusión del destino y la oferta turística del municipio otorgada a turistas potenciales a nivel nacional e internacional.	Porcentaje de turistas tradicionales potenciales encuestados que conocen y perciben una oferta de productos turísticos de su interés.	Estadísticas de satisfacción al visitante y turista, así como el perfil del turista mensual, dentro de los expedientes de la Dirección de la Promoción Turística y de la Dirección General de Desarrollo Turístico y Económico.
ACTIVIDADES:			
1.1	Ejecución del plan estratégico de turismo.	Porcentaje de cumplimiento en la ejecución del plan estratégico de turismo.	Plan estratégico de turismo dentro de expedientes anuales de la Dirección de Desarrollo Turístico y de la Dirección General de Desarrollo Turístico y Económico.
1.2	Mejoramiento y atracción de infraestructura turística.	Porcentaje de acciones de mejoramiento y atracción de infraestructura turística realizadas.	Inventario Turístico anual, dentro de los expedientes de la Dirección de Desarrollo Turístico, de la Dirección General de Desarrollo Turístico y Económico.
2.1	Impartición de capacitaciones al sector turístico.	Porcentaje de cumplimiento en el número de capacitaciones al sector turístico ejecutadas.	Registro mensual de promotores acreditados del padrón, dentro de los expedientes de la Dirección de la Promoción Turística y de la Dirección General de Desarrollo Turístico y Económico.
3.1	Promoción y difusión del destino turístico.	Porcentaje de cumplimiento en el número de acciones de promoción y difusión	Estadísticas de satisfacción al visitante y turista mensual, dentro de los expedientes de la Dirección de la Promoción Turística y de la Dirección General de Desarrollo Turístico y Económico.
3.2	Atención y gestión para desarrollo de eventos en el municipio.	Porcentaje de cumplimiento en el número de acciones programadas de atención y gestión para el desarrollo de eventos en el municipio	Calendario de eventos mensuales, dentro de los expedientes de la Dirección de la Promoción Turística y de la Dirección General de Desarrollo Turístico y Económico.
3.3	Ejecución de eventos que fomenten la cultura turística.	Porcentaje de eventos realizados, conforme a los programados.	Programas de evento, dentro de los expedientes anuales, de la Dirección General de Desarrollo Turístico y Económico.
3.4	Gestión de convenio a favor de la promoción y difusión del destino.	Porcentaje de convenios gestionados.	Convenios de colaboración para la promoción y difusión del destino, dentro de los expedientes mensuales de la Dirección de la Promoción Turística y de la Dirección General de Desarrollo Turístico y Económico.
3.5	Atención y gestión para filmaciones, levantamiento de imágenes, entre otros.	Porcentaje de cumplimiento en el número de acciones de atención y gestión programadas.	Calendario de eventos mensuales, dentro de los expedientes de la Dirección de la Promoción Turística y de la Dirección General de Desarrollo Turístico y Económico.



MUNICIPIO DE GUANAJUATO

MATRIZ DE INDICADORES PARA RESULTADOS

NOMBRE DEL PROGRAMA : ATENCIÓN A LA POBLACIÓN DEL MUNICIPIO
BENEFICIARIOS (Población objetivo, cliente o área de enfoque): Población del municipio que se acerca a las autoridades municipales
OBJETIVO DE PLANEACIÓN ESTRATÉGICA : Eje estratégico V. Guanajuato Capital con Gobernanza
PRESUPUESTO 2022 : E0231

MATRIZ DE MARCO LÓGICO

Resumen Narrativo		Indicadores	Medios de Verificación	Supuestos
FIN: La credibilidad de la población sobre el desempeño de la administración municipal, es buena debido a que se encuentra satisfecha por la atención recibida cuando se acerca a las autoridades municipales para recibir respuesta o atención a sus necesidades.		Porcentaje de población encuestada que cuenta con buena credibilidad sobre el desempeño de la administración municipal.	Reporte de encuesta de satisfacción ciudadana sobre el desempeño de la administración municipal de manera semestral dentro los expedientes, del área de Atención Ciudadana.	La percepción de la población del municipio no se ve afectada por inadecuadas condiciones económicas y/o sociales ajenas a esta administración municipal.
PROPOSITO: La población del municipio que se acerca a la autoridades municipales para recibir respuesta o atención a sus necesidades, se encuentra satisfecha por la atención recibida.		Porcentaje de población encuestada que se encuentra satisfecha por la atención recibida.	Reporte de encuesta de satisfacción ciudadana sobre el desempeño de la administración municipal de manera semestral dentro los expedientes, del área de Atención Ciudadana.	Comunicados reales en medios externos a la administración municipal.
COMPONENTES:				
1	Oportuna respuesta a los trámites o solicitudes que ingresa la población a través de la ventanilla de Atención Ciudadana.	Porcentaje de trámites o solicitudes ingresados, que se responde en no más de 3 días hábiles.	Reporte de trámites o solicitudes mensuales, dentro de la Dirección de Atención Ciudadana.	1.-La ciudadanía cumple con requerimientos necesarios para poder recibir el apoyo solicitado. 2.-Las dependencias atienden en tiempo y forma las solicitudes planteadas.
2	Oportuna atención a la población del municipio en eventos y giras de las autoridades municipales.	Porcentaje de eventos y giras programados cumplidos.	Agenda pública de eventos y giras mensuales, dentro de los expedientes dentro de la Secretaría Particular.	
3	Oportuna atención a necesidades de grupos de interés y/u organizados que pueden poner en riesgo la estabilidad social y política del municipio.	Porcentaje de peticiones de grupos de interés recibidas con respuesta en menos de 72 horas.	Registro de solicitudes atendidas, mensual, dentro de los expedientes de la Dirección de Gobierno.	
ACTIVIDADES:				
1.1	Atención y recepción de trámites o solicitudes en ventanilla de Atención Ciudadana.	Porcentaje de personas encuestadas que se encuentra satisfecha con la atención recibida en ventanilla de Atención Ciudadana.	Reporte de trámites o solicitudes mensuales, dentro de la Dirección de Atención Ciudadana.	1.-El sistema de atención ciudadana funciona adecuadamente. 2.-La ciudadanía se acerca a plantear sus necesidades. 3.-Las áreas prestan oportuna atención conforme a sus atribuciones.
1.2	Seguimiento a trámites o solicitudes turnados a áreas responsables.	Porcentaje de trámites o solicitudes en el sistema beta de Atención Ciudadana que cuenta con respuesta del área responsable en no más de 72 horas.	Reporte de trámites o solicitudes mensuales, dentro del sistema beta del área de Atención Ciudadana.	
2.1	Asistencia a eventos y giras de las autoridades municipales.	Porcentaje de eventos y giras programadas que cuentan con la asistencia de las autoridades municipales.	Fichas informativas de los eventos y giras, dentro de los expedientes mensuales de la Secretaría Particular.	
3.1	Recepción y canalización de peticiones ciudadanas al área responsable.	Porcentaje de solicitudes recibidas de grupos de interés, canalizadas al área responsable.	Registro de solicitudes atendidas, dentro de los expedientes mensuales de la Dirección de Gobierno.	
3.2	Seguimiento y respuesta de peticiones ciudadanas.	Porcentaje de solicitudes canalizadas de grupos de interés, atendidas por el área responsable.	Registro de solicitudes atendidas, dentro de los expedientes mensuales de la Dirección de Gobierno.	



MUNICIPIO DE GUANAJUATO

MATRIZ DE INDICADORES PARA RESULTADOS

NOMBRE DEL PROGRAMA : RECAUDACIÓN DE INGRESOS
BENEFICIARIOS (Población objetivo, cliente o área de enfoque): La Administración Pública Municipal
OBJETIVO DE PLANEACIÓN ESTRATÉGICA : Eje Estratégico V. Guanajuato Capital con Gobernanza
PRESUPUESTO 2022 : E0232

MATRIZ DE MARCO LÓGICO

Resumen Narrativo		Indicadores	Medios de Verificación	Supuestos
FIN: Contribuir a proveer mayores obras y acciones de beneficio social, a través del incremento en los ingresos propios de la administración pública municipal.		Tasa de variación en el monto presupuestal destinado a obras y acciones de beneficio social.	Reporte de situación presupuestal semestral del sistema SAP, generado y autorizado por la Coordinación General de Finanzas.	Sostenible y eficiente uso de los recursos públicos a favor de la población.
PROPOSITO: La administración municipal se beneficia del incremento en los ingresos propios para su operación.		Tasa de variación en el monto de ingresos propios generados.	Reporte de situación presupuestal del sistema SAP, generado y autorizado por el Departamento de Caja.	Los ingresos federales y estatales se mantienen en niveles estables.
COMPONENTES:				
1	Ingresos recaudados con base a la normativa.	Porcentaje de cumplimiento respecto al pronóstico de ingresos.	Reporte de situación presupuestal del sistema SAP, generado mensualmente y autorizado por el Departamento de Caja.	1. El ciudadano es responsable de su obligación tributaria y cumple en tiempo y forma con sus pagos. 2. Los comerciantes liquidan en tiempo y forma la tarifa correspondiente a sus permisos. 3. Mejora la percepción que tiene la población sobre el desempeño de la administración municipal.
2	Cartera vencida de contribuyentes disminuida.	Porcentaje del número de cuentas prediales que se encuentra en cartera vencida.	Factura de impuesto predial emitida a través del sistema SimpreCAD, generado y autorizado por el Departamento de Ejecución.	
		Porcentaje en el número de contribuyentes de otros ingresos que se encuentra en mora.	Reporte mensual de padrón de contribuyentes de otros ingresos, emitido a través del sistema DeudorCAD, generado y autorizado por el Departamento de Otros Ingresos.	
3	Padrón catastral actualizado.	Tasa de variación en el número de predios actualizados.	Padrón catastral de los predios anuales del sistema SimpreCad, generado por la Dirección de Catastro e Impuesto Predial	
ACTIVIDADES:				
1.1	Elaboración de la ley de ingresos	Porcentaje de avance en la elaboración de la Ley de Ingresos.	Ley de Ingresos y Disposiciones Administrativas, anuales; autorizadas por el Congreso del Estado de Guanajuato y publicadas en el Periódico Oficial del Estado de Guanajuato.	Se cumple con la normativa para el cobro de ingresos.
1.2	Colaboración administrativa.	Porcentaje del monto de participaciones percibidas por convenios de colaboración.	Reporte de situación presupuestal del sistema SAP, generado mensualmente y autorizado por el Departamento de Caja.	
1.3	Cobro de contribuciones municipales.	Tasa de variación en el número de recibos emitidos por el cobro de contribuciones.	Reporte mensual de la cobranza realizada, emitido a través del sistema SimpreCAD, generado y autorizado por el Departamento de Caja.	
1.4	Prestación de trámites y servicios.	Porcentaje de trámites y servicios prestados a la ciudadanía.	Informes mensuales de actividades, generado en el área de Atención al Público.	
2.1	Administración de contribuyentes de otros ingresos.	Porcentaje de contribuyentes de otros ingresos que realizan sus pagos.	Reporte mensual de contribuyentes de padrones activos de otros ingresos, efectivamente recaudados; emitido por el sistema DeudorCAD, generado y autorizado por el Departamento de Otros Ingresos.	
		Porcentaje de contribuyentes de otros ingresos en mora que cuentan con convenio de pago.	Reporte mensual de convenios elaborados, determinado del número de instrumentos legales realizados, generado y autorizado por el Departamento de Otros Ingresos.	
		Porcentaje de supervisiones efectuadas.	Número de cortes y arqueos de caja realizados, emitido por el sistema SimpreCAD; informes mensuales de trabajo generado y autorizado por los Departamentos de Caja y Otros Ingresos.	
		Porcentaje de cuentas prediales que liquidan la obligación fiscal.	Factura emitida por el sistema SimpreCAD mensual, generado y autorizado por el Departamento de Ejecución.	El ciudadano cumple con sus obligaciones tributarias y los comerciantes cumplen con el requerimiento de pago respecto a los permisos otorgados.
		Porcentaje de gestiones de cobro de impuesto predial efectuadas.	Reporte mensual de productividad de notificación de impuesto predial, generado y autorizado por el Departamento de Ejecución.	



MUNICIPIO DE GUANAJUATO

MATRIZ DE INDICADORES PARA RESULTADOS

NOMBRE DEL PROGRAMA : RECAUDACIÓN DE INGRESOS
BENEFICIARIOS (Población objetivo, cliente o área de enfoque): La Administración Pública Municipal
OBJETIVO DE PLANEACIÓN ESTRATÉGICA : Eje Estratégico V. Guanajuato Capital con Gobernanza
PRESUPUESTO 2022 : E0232

MATRIZ DE MARCO LÓGICO

Resumen Narrativo		Indicadores	Medios de Verificación	Supuestos
2.2	Cobro coactivo.	Porcentaje de gestiones de cobro de otros ingresos efectuadas.	Reporte mensual de productividad de notificación de otros ingresos, generado y autorizado por el Departamento de Ejecución.	
		Porcentaje de gestiones de cobro de impuesto predial recuperadas.	Reporte mensual de recaudación de ingresos (gastos de ejecución de impuesto predial); emitido a través del sistema SimpreCAD, generado y autorizado por el Departamento de Ejecución.	
		Porcentaje de gestiones de cobro de otros ingresos recuperadas.	Reporte mensual de recaudación de ingresos (gastos de ejecución de otros ingresos); emitido a través del sistema SimpreCAD, generado y autorizado por el Departamento de Ejecución.	
3.1	Actualización de padrón inmobiliario derivado de los actos traslativos de dominio.	Porcentaje de traslados de dominio con información catastral actualizada.	Padrón general catastral de los predios anuales, emitido del sistema SimpreCad, por la Dirección de Catastro e Impuesto Predial.	Crecimiento ordenado e información disponible sobre nuevos predios; así como una debida actualización del padrón catastral
3.2	Manejo y actualización de la cartografía.	Porcentaje de acciones de actualizaciones de cartografía realizadas.	Padrón de general catastral anual dentro del sistema de información geográfica, emitido por la Dirección de Catastro e Impuesto Predial.	
3.3	Asignación de claves catastrales.	Porcentaje de cumplimiento en el número de claves asignadas.	Registro anual de claves catastrales, dentro del sistema de información geográfica, de la Dirección de Catastro e Impuesto Predial	
3.4	Actualización de padrón general inmobiliario a través de un programa de reevaluación inmobiliaria conforme a lineamientos.	Porcentaje de avalúos de predios realizados.	Actualización de los valores vencidos de los predios anuales, dentro del sistema SimpreCad, emitidos por de la Dirección de Catastro e Impuesto Predial.	
3.5	Actualización del padrón inmobiliario propiedad del municipio.	Porcentaje de predios propiedad del municipio actualizados.	Predios anuales propiedad del municipio actualizados, dentro del sistema SimpreCad, generados por de la Dirección de Catastro e Impuesto Predial.	



MUNICIPIO DE GUANAJUATO

MATRIZ DE INDICADORES PARA RESULTADOS

NOMBRE DEL PROGRAMA: ATENCIÓN A LA MUJER GUANAJUATENSE
BENEFICIARIOS (Población objetivo, cliente o área de enfoque): Población del Municipio de Guanajuato
OBJETIVO DE PLANEACIÓN ESTRATÉGICA : Eje Estratégico IV. Guanajuato Capital del Bienestar
PRESUPUESTO 2022: E0233

MATRIZ DE MARCO LÓGICO

Resumen Narrativo	Indicadores	Medios de Verificación	Supuestos
FIN: Contribuir a incrementar la calidad de vida de las mujeres en el municipio a través de una igualdad sustantiva entre mujeres y hombres.	Porcentaje de personas con educación superior en el municipio que son mujeres.	Sistema Estatal y Municipal de Base de Datos de INEGI, de manera anual https://www.inegi.org.mx/programas/ccpv/2020/default.html#Resultados_generales	Se mantienen condiciones económicas, políticas y sociales estables en el país que permita continuar con la oferta de programas sociales con estas características.
	Porcentaje de personas con derechohabencia en el municipio que son mujeres.		
	Porcentaje de personas económicamente activas en el Estado que son mujeres.		
PROPOSITO: La población del municipio se beneficia con una mayor igualdad sustantiva entre mujeres y hombres que contribuya a mejorar sus condiciones de vida.	Porcentaje de mujeres atendidas por los programas que mejoran sus condiciones de vida.	Reporte anual de mujeres beneficiadas dentro de la Dirección General de Atención a la Mujer.	Adecuada cobertura de programas públicos destinados a atender carencias sociales adicionales que no son cubiertas por este programa.
COMPONENTES:			
1 Atención psicológica y asesoría jurídica brindada a las mujeres del municipio.	Tasa de variación en el número de mujeres que solicitan el servicio de atención psicológica que son atendidas.	Base de datos de mujeres beneficiadas con atención psicológica, de manera mensual dentro del departamento de psicología de la Dirección de Atención a la Mujer Guanajuatense.	La población atendida aplica y hace un uso adecuado de los beneficios obtenidos con el programa.
	Tasa de variación en el número de mujeres que solicitan el servicio de asesoría jurídica, atendidas.	Base de datos de mujeres beneficiadas con atención jurídica, de manera mensual dentro del departamento jurídico de la Dirección de Atención a la Mujer Guanajuatense.	
2 Acciones de capacitación y prevención en materia educativa, salud, sexualidad, perspectiva de género, igualdad de género, derechos humanos, formación técnica y especializada, entre otras, otorgada a las mujeres del municipio para mejorar su desarrollo personal y social.	Tasa de variación en el número niñas, niños, adolescentes y mujeres que recibieron conocimientos para su desarrollo personal y social (pláticas, talleres, cursos y capacitaciones).	Relación mensual del número de personas beneficiadas con capacitación del Área de Vinculación y Difusión.	
3 Servicio integral de asesoría, información, gestión y seguimiento otorgado a las mujeres del municipio para la obtención de un recurso, sea económico o en especie, para el inicio o impulso de un negocio y espacios de promoción laboral y/o educativa.	Porcentaje de mujeres capacitadas para su autonomía económica con plan de negocio.	Relación mensual de mujeres beneficiadas en los distintos esquemas de empoderamiento económico del Área de Empoderamiento Económico.	
4 Acciones de políticas públicas, mecanismos de transversalidad, estrategias, programas, estudios de opinión, convenios de colaboración y demás acciones, en materia de prevención a la violencia contra las mujeres otorgado a las mujeres del municipio.	Tasa de variación en el número de acciones desarrolladas que se encuentran funcionando en materia de prevención de la violencia contra las mujeres.	Relación mensual de acciones realizadas (convenios de colaboración, mecanismos de transversalidad, programas, estudios de opinión, diagnósticos, políticas públicas, etc.) Dirección de Atención a la Mujer Guanajuatense.	
5 Promoción de modelos de nuevas masculinidades otorgado a las mujeres del municipio.	Porcentaje de personas beneficiadas.	Relación mensual de capacitaciones en materia de promoción de modelos de nuevas masculinidades del Área de Psicología.	
ACTIVIDADES:			
1.1 Ejecución de la terapia individuales y grupales.	Porcentaje de terapias individuales y grupales ejecutadas	Reporte de terapias individuales, de grupo dentro de los expedientes mensuales, de la Dirección de Atención a la Mujeres.	La población se interesa en recibir los beneficios del programa y cumple con los requisitos necesarios para su participación.
1.2 Ejecución de la asesoría jurídica.	Porcentaje de asesorías jurídicas ejecutadas	Reporte mensual de mujeres beneficiadas con asesoría jurídica del Área Jurídica.	
1.3 Acompañamiento y seguimiento jurídico.	Porcentaje de acompañamientos y seguimientos jurídicos brindados	Reporte mensual de status de casos en relación al acompañamiento y seguimiento por parte de la Dirección de Atención a la Mujer Guanajuatense.	
2.1 Elaboración del programa de capacitación para la prevención de la eliminación de la violencia contra las mujeres y empoderamiento de las mujeres.	Porcentaje de cumplimiento del programa de capacitación.	Reporte mensual de capacitaciones en materia de prevención de la eliminación de la violencia contra las mujeres y empoderamiento de las mujeres del área de vinculación y difusión.	La población se interesa en recibir los beneficios del programa y cumple con los requisitos necesarios para su participación.
2.2 Ejecución de campañas y eventos.	Porcentaje de campañas y eventos ejecutados	Reporte mensual de campañas realizadas y eventos organizados y de participación del Área de Vinculación y Difusión.	
2.3 Impartición de pláticas, talleres, cursos y capacitaciones.	Porcentaje de pláticas, talleres, cursos y capacitaciones realizadas.	Reporte mensual de pláticas, talleres, cursos y capacitaciones, dentro de los expedientes mensuales, de la Dirección de Atención a la Mujer Guanajuatense.	



MUNICIPIO DE GUANAJUATO
MATRIZ DE INDICADORES PARA RESULTADOS

NOMBRE DEL PROGRAMA: ATENCIÓN A LA MUJER GUANAJUATENSE
BENEFICIARIOS (Población objetivo, cliente o área de enfoque): Población del Municipio de Guanajuato
OBJETIVO DE PLANEACIÓN ESTRATÉGICA : Eje Estratégico IV. Guanajuato Capital del Bienestar
PRESUPUESTO 2022: E0233

MATRIZ DE MARCO LÓGICO

	Resumen Narrativo	Indicadores	Medios de Verificación	Supuestos
3.1	Canalización y acompañamiento en proyectos de autonomía económica para las mujeres.	Porcentaje de acciones de atención y seguimiento a planes de negocio realizadas.	Reporte mensual de atenciones a mujeres y apoyos otorgados del Área de Empoderamiento Económico.	
3.2	Impartición y vinculación de empoderamiento académico y técnico.	Porcentaje de cumplimiento en el número de mujeres programadas a ser inscritas al programa "Mentoras Universitarias" y/o capacitación técnica.	Reporte mensual de mujeres inscritas a sistema educativo y/o a algún tipo de capacitación técnica del Área de Empoderamiento Económico y Dirección de Atención a la Mujer Guanajuatense.	
4.1	Ejecución de reuniones y gestiones para la implementación y desarrollo de políticas públicas, mecanismos de transversalidad, estrategias, programas, estudios de opinión, convenios de colaboración y demás acciones, en materia de prevención a la violencia contra las mujeres.	Porcentaje de gestiones y reuniones realizadas.	Reporte mensual de reuniones con acuerdos y gestiones realizadas por la Dirección de Atención a la Mujer Guanajuatense.	La población se interesa en recibir los beneficios del programa y cumple con los requisitos necesarios para su participación.
4.2	Implementación y desarrollo de políticas públicas, mecanismos de transversalidad, estrategias, programas, estudios de opinión, convenios de colaboración y demás acciones, en materia de prevención a la violencia contra las mujeres.	Porcentaje de cumplimiento en el número de acciones programadas a ser implementadas y desarrolladas.	Reporte mensual de acciones realizadas de la Dirección de Atención a la Mujer Guanajuatense.	
4.3	Impartición de actividades de seguimiento de la Certificación NMX-R-025-SCFI-2015 del Municipio de Guanajuato.	Porcentaje de cumplimiento en el número de acciones de seguimiento de la norma al personal del Municipio de Guanajuato.	Reporte mensual de actividades realizadas dentro de los expedientes de la Dirección de Atención a la Mujer Guanajuatense.	La población se interesa en recibir los beneficios del programa y cumple con los requisitos necesarios para su participación.
5.1	Impartición de capacitación a través de cursos, talleres, grupos, conferencias y demás acciones de capacitación en materia de nuevas masculinidades.	Porcentaje de cursos, talleres, grupos de reflexión, conferencias impartidas	Reporte mensual de capacitaciones en materia de nuevas masculinidades del Área de Psicología.	



MUNICIPIO DE GUANAJUATO
MATRIZ DE INDICADORES PARA RESULTADOS

NOMBRE DEL PROGRAMA : TRANSPARENCIA Y ACCESO A LA INFORMACIÓN PÚBLICA
BENEFICIARIOS (Población objetivo, cliente o área de enfoque): Población del municipio de Guanajuato
OBJETIVO DE PLANEACIÓN ESTRATÉGICA : Eje Estratégico V. Guanajuato Capital con Gobernanza
PRESUPUESTO 2022 : E0234

MATRIZ DE MARCO LÓGICO

Resumen Narrativo		Indicadores	Medios de Verificación	Supuestos
FIN: Contribuir a mejorar la credibilidad de la población sobre el desempeño de la administración municipal, por medio de la información disponible oportunamente y de calidad a través de los medios electrónicos de las dependencias municipales.		Porcentaje de la población encuestada, que cuenta con buena credibilidad sobre el desempeño de la Administración Municipal.	Reporte de encuesta de satisfacción ciudadana sobre el desempeño de la administración municipal de manera semestral, dentro los expedientes del área de Atención Ciudadana.	La percepción de la población del municipio no se ve afectada por inadecuadas condiciones económicas y/o sociales ajenas a esta administración municipal.
PROPOSITO: Oportuna disponibilidad de información pública y de calidad a través de los medios electrónicos de las dependencias municipales.		Tasa de variación de un año con respecto a otro en el porcentaje de cumplimiento a las disposiciones normativas en materia de transparencia en la información pública de oficio.	Diagnóstico de cumplimiento trimestral, dentro de la unidad de transparencia emitido por órgano garante.	Los medios de comunicación difunden de manera objetiva la información relacionada con la administración municipal.
COMPONENTES:				
1	Información pública de oficio puesta a disposición de la población en portales de transparencia de los entes públicos municipales.	Porcentaje de formatos con información pública de oficio establecidos por las disposiciones normativas en la materia disponibles en el portal de transparencia, que se publica en el tiempo establecido.	Reportes mensuales sobre información disponible en la página del municipio, dentro del apartado de transparencia.	La población de municipio utiliza los diferentes medios de comunicación para enterarse sobre la gestión municipal.
2	Servicio de control y resguardo de la documentación, otorgado a las dependencias municipales.	Porcentaje de las dependencias del municipio que son atendidas a través de una solicitud.	Reportes mensuales sobre solicitudes de transferencia documental y expedientes, dentro del archivo de concentración.	
ACTIVIDADES:				
1.1	Capacitación y asesoría para que las áreas responsables de la información integren los formatos establecidos en la materia.	Porcentaje de solicitudes de capacitación y asesoría solicitadas por las áreas responsables que se atiende.	Reporte de actividades administrativas trimestrales, dentro de los expedientes de la unidad de transparencia.	Las dependencias municipales aplican los conocimientos recibidos y entregan información fidedigna y manera oportuna.
1.2	Integración y publicación de formatos en el portal de transparencia.	Porcentaje de formatos establecidos, que se publica.	Informe mensual sobre contenido en la página del órgano garante (IACIP) .	
1.3	Emisión de respuesta a los requerimientos de información pública de los solicitantes.	Porcentaje de requerimientos de información, que se contesta.	Reportes mensuales sobre información disponible en la página del municipio, dentro del apartado de transparencia.	
2.1	Capacitación a los enlaces de archivo de trámite, en materia archivística.	Porcentaje de capacitaciones programadas que se realizan.	Reporte mensual sobre capacitaciones, dentro los expedientes del archivo de concentración.	
2.2	Transferencias documentales primarias al archivo de concentración por parte de las dependencias.	Porcentaje de solicitudes atendidas.	Registro de solicitudes atendidas mensuales, dentro los expedientes del archivo de concentración.	



MUNICIPIO DE GUANAJUATO

MATRIZ DE INDICADORES PARA RESULTADOS

NOMBRE DEL PROGRAMA : VIVIENDA DIGNA
BENEFICIARIOS (Población objetivo, cliente o área de enfoque): La población del municipio de escasos recursos
OBJETIVO DE PLANEACIÓN ESTRATÉGICA : Eje Estratégico II. Guanajuato Capital Ordenada
PRESUPUESTO 2022: E0235

MATRIZ DE MARCO LÓGICO

Resumen Narrativo		Indicadores	Medios de Verificación	Supuestos
FIN: Contribuir a mejorar el bienestar y calidad de vida la población del municipio, a través de mejores Viviendas.		Tasa de variación en el porcentaje de viviendas particulares habitadas que disponen de luz eléctrica.	Censo de población y vivienda del Instituto Nacional de Estadística y Geografía de forma quinquenal, consultado en: https://www.inegi.org.mx/app/scitel/Default?e v=9 .	Se mantienen condiciones económicas, políticas y sociales estables en el país que permita continuar con la oferta de programas sociales con estas características.
		Tasa de variación en el porcentaje de viviendas particulares habitadas que disponen de agua entubada en el ámbito de la vivienda.	Censo de población y vivienda del Instituto Nacional de Estadística y Geografía de forma quinquenal, consultado en: https://www.inegi.org.mx/app/scitel/Default?e v=9 .	
		Tasa de variación en el porcentaje de viviendas particulares habitadas que disponen de drenaje.	Censo de población y vivienda del Instituto Nacional de Estadística y Geografía de forma quinquenal, consultado en: https://www.inegi.org.mx/app/scitel/Default?e v=9 .	
PROPOSITO: La población del municipio de escasos recursos que habita en Viviendas en malas condiciones, se beneficia con mejores Viviendas.		Tasa de variación en la población del municipio en rezago por vivienda que mejora sus condiciones de vivienda.	Informe anual de acciones de vivienda, dentro de los expedientes de la Dirección de Vivienda.	Adecuada cobertura de programas públicos destinados a atender carencias sociales adicionales que no son cubiertas por este programa.
COMPONENTES:				
1	Apoyos con acciones de autoconstrucción, ampliación, mejora de viviendas y adquisición de predios otorgado a la población del municipio.	Porcentaje de apoyos para la ampliación de una unidad básica de vivienda entregados.	Actas de entrega recepción de acciones de Vivienda, dentro de los expedientes anuales de la Dirección de Vivienda.	Aportaciones en los tiempos establecidos por parte de estancias pertinentes, para la entrega de apoyos a beneficiarios.
		Porcentaje de apoyos para la adquisición de predios entregados.	Acta entrega física del predio al beneficiario del programa, dentro del expediente anual de la Dirección de Vivienda.	
2	Asesoría y acompañamiento otorgado a la población del municipio que cuenta con la posesión de un predio de forma irregular.	Porcentaje de predios irregulares regularizados.	Expediente de predios regularizados, de manera anual, dentro los expedientes de la Dirección de Vivienda.	
ACTIVIDADES:				
1.1	Integración y validación de solicitudes.	Porcentaje de solicitudes integradas y validadas.	Expediente anual de beneficiarios, dentro de los expedientes de la Dirección de Vivienda.	La población se interesa en recibir los beneficios del programa y cumple con los requisitos necesarios para su participación.
1.4	Entrega de apoyos a solicitudes validadas.	Porcentaje de solicitudes validadas que cuentan con apoyos entregados.	Expediente anual de beneficiarios, dentro de los expedientes de la Dirección de Vivienda.	
1.5	Seguimiento a créditos otorgados en ejercicios anteriores	Porcentaje de créditos otorgados en ejercicios anteriores con seguimiento ejecutado	Expediente mensual del crédito de vivienda por acreditado de la Dirección de Vivienda.	
2.1	Ejecución de la asesoría.	Porcentaje de cumplimiento de asesorías.	Registro mensual de asesorías realizadas, dentro de los expedientes de la Dirección de Vivienda.	



MUNICIPIO DE GUANAJUATO
MATRIZ DE INDICADORES PARA RESULTADOS

NOMBRE DEL PROGRAMA : COMUNICACIÓN SOCIAL
BENEFICIARIOS (Población objetivo, cliente o área de enfoque): Población del Municipio de Guanajuato
OBJETIVO DE PLANEACIÓN ESTRATÉGICA : Eje estratégico V - Guanajuato Capital con Gobernanza
PRESUPUESTO 2022: E0237

MATRIZ DE MARCO LÓGICO

Resumen Narrativo	Indicadores	Medios de Verificación	Supuestos	
FIN: Contribuir a mejorar la credibilidad de la población sobre el desempeño de la administración municipal ya que se entera sobre los logros y servicios que ofrece la administración municipal.	Porcentaje de población encuestada que cuenta con buena credibilidad sobre el desempeño de la administración municipal.	Reporte de encuesta de satisfacción ciudadana sobre el desempeño de la administración municipal de manera semestral dentro los expedientes, del área de Atención Ciudadana.	La percepción de la población del municipio no se ve afectada por inadecuadas condiciones económicas y/o sociales ajenas a esta administración municipal.	
PROPOSITO: Se incrementa la población del municipio que se entera sobre los logros y servicios que ofrece la administración municipal.	Porcentaje de población estimada a ser alcanzada con las campañas de difusión.	1. Informe de la visitas de la ciudadanía mensuales, de las redes sociales y pagina web del municipio. 2. Informe de las campañas de difusión mensuales dentro de los expedientes de la Coordinación Administrativa de la Unidad de Comunicación Social.	Comunicados reales en medios externos a la administración municipal.	
COMPONENTES:				
1	Efectivas campañas de difusión entregadas a la población sobre los logros y servicios que ofrece la administración municipal.	Porcentaje de difusiones realizadas.	Informe de campañas de difusión mensuales dentro de los expedientes de la Coordinación de Administración de la Unidad de Comunicación Social.	Participación de la población en general, zona urbana y rural en conocer el actuar de la administración.
ACTIVIDADES:				
1.1	Generación de información para difusión a través de medios de comunicación y plataformas digitales.	Porcentaje de campañas de difusión realizadas, que cuenta con información sobre las características del público objetivo.	Reporte generado mensualmente sobre campañas de difusión dentro de los expedientes del Área de Diseño de la Dirección de Comunicación Social.	Oportuna disponibilidad de medios de comunicación y difusión.
1.2	Diseño e implementación de campañas de difusión.	Porcentaje de campañas de difusión realizadas, que se diseña e implementa a partir información sobre la efectividad de los medio a ser utilizados.	Reporte generado mensualmente sobre campañas de difusión dentro de los expedientes del Área de Diseño de la Dirección de Comunicación Social.	
1.3	Atención y seguimiento a la solicitudes específicas vinculadas a la Unidad de Comunicación Social emitidas por distintas dependencias de la administración.	Porcentaje de solicitudes atendidas en un plazo no mayor a 4 días.	Bitácora mensual de registro de solicitudes de difusión, dentro de los expedientes del Área de la Coordinación Administrativa de la Dirección de Comunicación Social.	



MUNICIPIO DE GUANAJUATO, GTO.
MATRIZ DE INDICADORES PARA RESULTADOS

NOMBRE DEL PROGRAMA: FISCALIZACIÓN
BENEFICIARIOS (Población objetivo, cliente o área de enfoque): Población del Municipio de Guanajuato
OBJETIVO DE PLANEACIÓN ESTRATÉGICA: Eje Estratégico II . Guanajuato Capital Ordenada
PRESUPUESTO 2022: E0238

MATRIZ DE MARCO LÓGICO

Resumen Narrativo	Indicadores	Medios de Verificación	Supuestos
FIN : Contribuir a mejorar la imagen urbana del municipio a través del ordenamiento y regulación de los establecimientos mercantiles y de servicios	Tasa de variación en el número de quejas presentadas por la ciudadanía respecto a la operación de los comerciantes en la vía pública.	Registro de quejas presentadas por los ciudadanos de manera mensual, a cargo de la Coordinación Análisis de la Información de la Dirección de Fiscalización y Control de Reglamentos.	Que la ciudadanía coopera con el municipio reportando irregularidades siendo objetivos.
PROPOSITO: La población del municipio de Guanajuato se beneficia con la oportuna regulación de las actividades de comercio en vía pública, de establecimientos mercantiles y de servicios y eventos.	Tasa de variación en el número de actas emitidas, derivadas del incumplimiento en la normativa vigente.	Expediente individual de comerciantes infraccionados que contiene acta de inspección , folio de infracción y copia de pago, de manera mensual, Coordinación de Análisis de la Información de la Dirección de Fiscalización y Control de Reglamentos.	Los comerciantes y prestadores se apegan y cumplen con las recomendaciones emitidas conforme a la normativa vigente.
COMPONENTES			
1	Permisos otorgados para el comercio en la vía pública, venta de bebidas alcohólicas, realización de eventos y espectáculos públicos	Porcentaje de permisos analizados y contestados conforme a la normatividad en tiempo y forma.	Expediente individual de solicitudes ingresadas, mensual, Dirección de Fiscalización y Control de Reglamentos.
2	Inspecciones y verificación de comercios mercantiles, servicios y espectáculos públicos para el cumplimiento de la normatividad	Porcentaje de comercios mercantiles y de servicios inspeccionados al menos 1 vez al año.	Reportes mensuales de las responsables por tipo de tramitación generados, Coordinación de Análisis de la Información de la Dirección de Fiscalización y Control de Reglamentos.
ACTIVIDADES			
1.1	Análisis y autorización de permiso solicitados	Del total de solicitudes recibidas, que porcentaje se analiza y se da respuesta.	Expediente individual de solicitudes ingresadas, mensual, Dirección de la Fiscalización y Control de Reglamentos.
2.1	Ejecución de las inspecciones y verificaciones.	Porcentaje de cumplimiento en el número de inspecciones programadas para el año.	Reportes de verificación generados por los inspectores, mensual, Coordinación de Análisis de la Información de la Dirección de Fiscalización y Control de Reglamentos.
2.2	Determinación y seguimiento de infracciones.	Porcentaje de infracciones con seguimiento.	Expediente Individual de comerciantes infraccionados que contiene acta de inspección , folio de infracción y copia de pago, de manera mensual, Coordinación de Análisis de la Información de la Dirección de Fiscalización y Control de Reglamentos.



MUNICIPIO DE GUANAJUATO

MATRIZ DE INDICADORES PARA RESULTADOS

NOMBRE DEL PROGRAMA : JUZGADO ADMINISTRATIVO MUNICIPAL
BENEFICIARIOS (Población objetivo, cliente o área de enfoque): POBLACION DEL MUNICIPIO DE GUANAJUATO
OBJETIVO DE PLANEACIÓN ESTRATÉGICA : Eje Estratégico V. Guanajuato Capital con Gobernanza
PRESUPUESTO 2022: E0239

MATRIZ DE MARCO LÓGICO

Resumen Narrativo		Indicadores	Medios de Verificación	Supuestos
Fin: Contribuir a una correcta impartición de justicia y que los actos de las autoridades municipales se emitan dentro de la legalidad, mediante la resolución imparcial de las controversias presentadas ante este juzgado entre los gobernados y las autoridades del municipio de Guanajuato brindando certeza jurídica.		Porcentaje de sentencias emitidas.	Reporte anual sobre expedientes con las notificaciones de la sentencia emitida, archivados en el Juzgado Administrativo Municipal.	Las autoridades municipales son competentes para emitir sus actos.
Propósito: La población del municipio se beneficia en sus controversias, con la emisión de una resolución apegada a las disposiciones jurídicas vigentes.		Porcentaje de demandas concluidas.	Reporte anual sobre expedientes con las notificaciones de la sentencia emitida, archivados en el Juzgado Administrativo Municipal.	1.- Las autoridades municipales emiten sus actos debidamente fundados y motivados. 2.- Actualización de la reglamentación vigente.
COMPONENTES:				
1	Oportuna atención brindada a la población que interpuso una demanda administrativa en contra de una autoridad municipal ante este juzgado.	Tiempo promedio (en horas) del inicio de un proceso contencioso.	Reporte mensual sobre expedientes debidamente foliados y sellados archivados en el Juzgado Administrativo Municipal.	1.- La demanda interpuesta por los ciudadanos cumple con todos los requisitos necesarios para darle trámite.
ACTIVIDADES:				
1.1	Recepción de demandas.	Porcentaje de demandas recibidas que cuentan con expediente integrado.	Reporte mensual sobre expedientes debidamente foliados y sellados archivados en el Juzgado Administrativo Municipal.	La ciudadanía participa en interponer sus demandas ante el Juzgado Municipal, la autoridad demandada debe cumplir con la resolución.
1.2	Emplazamiento de las demandas recibidas.	Porcentaje de demandas en emplazamiento.	Reporte mensual sobre expedientes debidamente foliados y sellados archivados en el Juzgado Administrativo Municipal.	
1.3	Contestación de las demandas.	Porcentaje de demandas contestadas.	Reporte mensual sobre expedientes debidamente foliados y sellados archivados en el Juzgado Administrativo Municipal.	
1.4	Audiencia de demandas recibidas.	Porcentaje de demandas en audiencia.	Reporte mensual sobre expedientes debidamente foliados y sellados archivados en el Juzgado Administrativo Municipal.	
1.5	Resolución emitida.	Porcentaje de demandas en resolución.	Reporte mensual sobre expedientes debidamente foliados y sellados archivados en el Juzgado Administrativo Municipal.	
1.6	Archivo definitivo de demandas recibidas.	Porcentaje de demandas recibidas en archivo.	Reporte mensual sobre expedientes debidamente foliados y sellados archivados en el Juzgado Administrativo Municipal.	



MUNICIPIO DE GUANAJUATO

MATRIZ DE INDICADORES PARA RESULTADOS

NOMBRE DEL PROGRAMA : OBRA PÚBLICA
BENEFICIARIOS (Población objetivo, cliente o área de enfoque): Población del Municipio de Guanajuato
OBJETIVO DE PLANEACIÓN ESTRATÉGICA : Eje Estratégico II. Guanajuato Capital Segura; III. Guanajuato Capital Próspera
PRESUPUESTO 2022 : E0240

MATRIZ DE MARCO LÓGICO

Resumen Narrativo	Indicadores	Medios de Verificación	Supuestos
FIN: Contribuir a mejorar la credibilidad de la población sobre el desempeño de la administración municipal, ya que cuenta con infraestructura de obra pública de calidad y óptimas condiciones.	Porcentaje de la población que cuenta con buena credibilidad sobre el desempeño de la administración municipal.	Reporte de encuestas de satisfacción ciudadana sobre el desempeño de la administración municipal de manera semestral dentro los expedientes, del área de Atención Ciudadana.	La percepción de la población del municipio no se ve afectada por inadecuadas condiciones económicas y/o sociales ajenas a esta administración municipal.
PROPOSITO: La población del municipio se beneficia con infraestructura de obra pública de calidad y óptimas condiciones.	Porcentaje de población (directa e indirectamente) beneficiada con infraestructura municipal mejorada.	Reportes mensuales de avance de la población atendida generados por las Direcciones de Construcción y Mantenimiento, dentro de los expedientes de la Dirección General de Obra Pública.	Los medios de comunicación difunden de manera objetiva la información relacionada con la administración municipal.
COMPONENTES:			
1	Obras de infraestructura públicas de calidad brindadas a la población del municipio.	Porcentaje de obras concluidas y listas para su puesta en operación.	Reporte de concentrado de avances de obra y actas de verificación física dentro de los expedientes anuales, dentro de la Dirección de Construcción de la Dirección General de Obra Pública.
		Porcentaje de obras públicas concluidas mediante contrato que desprenden de un banco de proyectos.	Reporte mensual de proyectos ejecutivos, dentro los expedientes de la Dirección de Programación de Obra y Estudios y Proyectos de la Dirección General de Obra Pública.
2	La Infraestructura pública con la que cuenta el municipio se mantiene en óptimas condiciones.	Porcentaje de metros cuadrados de pavimentos de vialidades mejorados.	Reporte mensual de mantenimientos dentro de los expedientes de la Dirección de Mantenimiento de la Dirección General de Obra Pública.
		Porcentaje de metros cuadrados de imagen urbana intervenidos.	Reporte mensual de mantenimientos dentro de los expedientes de la Dirección de Mantenimiento de la Dirección General de Obra Pública.
		Porcentaje de inmuebles y espacios públicos mejorados.	Reporte mensual de mantenimientos dentro de los expedientes de la Dirección de Mantenimiento de la Dirección General de Obra Pública.
		Porcentaje de kilómetros de caminos y calles de terracería rehabilitados.	Reporte mensual de mantenimientos dentro de los expedientes de la Dirección de Mantenimiento de la Dirección General de Obra Pública.
3	Obras de infraestructura públicas de calidad brindadas a la población del municipio a través del programa obras en colaboración.	Porcentaje de peticiones de apoyo para obras de infraestructura pública atendidas.	Reporte mensual de expedientes unitarios de las obras, dentro de la Dirección de Mantenimiento de la Dirección General de Obra Pública.
ACTIVIDADES:			
1.1	Planeación, programación y presupuestación de las obras.	Porcentaje de obras aprobadas en el Programa de Obra Pública y Acciones Sociales con expediente técnico integrado.	Reporte mensual de expedientes técnicos validados de las obras dentro de la Dirección de Programación de Obra y Estudios y Proyectos de la Dirección General de Obra Pública.
1.2	Contratación de obras.	Porcentaje de obras contratadas con respecto a lo aprobado.	Reporte mensual de contratos de obra pública, dentro los expedientes de la Dirección Técnica Administrativa de Obra Pública de la Dirección General de Obra Pública.
1.3	Supervisión, cierre y entrega de las obras.	Porcentaje de cumplimiento en el avance físico de las obras ejecutadas mediante contrato.	Reporte mensual de Concentrado de Avances de obra y Actas de verificación física dentro de los expedientes anuales, dentro de la Dirección de Construcción de la Dirección General de Obra Pública.
		Porcentaje de obras finiquitadas y entregadas al ente operador.	Actas de entrega-recepción dentro de los expedientes anuales, dentro de la Dirección de Construcción de la Dirección General de Obra Pública.
		Porcentaje de obras finiquitadas y entregadas al ente operador de años anteriores.	Actas de entrega-recepción dentro de los expedientes anuales, dentro de la Dirección de Construcción de la Dirección General de Obra Pública.
		Porcentaje de presupuesto programado para obras de infraestructura pública ejercido.	Reporte mensual de avance presupuestal de los contratos de obra pública, dentro los expedientes de la Dirección Técnica Administrativa de Obra Pública de la Dirección General de Obra Pública.
2.1	Elaboración de logística de mantenimiento.	Porcentaje de acciones de mantenimiento que cuentan con logística de trabajo.	Reporte mensual de archivo documental contenido en expedientes de la Dirección de Mantenimiento de la Dirección General de Obra Pública.
2.2	Ejecución de mantenimientos.	Porcentaje de mantenimientos realizados.	Reporte mensual de mantenimientos dentro de los expedientes de la Dirección de Mantenimiento de la Dirección General de Obra Pública.



MUNICIPIO DE GUANAJUATO
MATRIZ DE INDICADORES PARA RESULTADOS

NOMBRE DEL PROGRAMA : OBRA PÚBLICA
BENEFICIARIOS (Población objetivo, cliente o área de enfoque): Población del Municipio de Guanajuato
OBJETIVO DE PLANEACIÓN ESTRATÉGICA : Eje Estratégico II. Guanajuato Capital Segura; III. Guanajuato Capital Próspera
PRESUPUESTO 2022 : E0240

MATRIZ DE MARCO LÓGICO

	Resumen Narrativo	Indicadores	Medios de Verificación	Supuestos
3.1	Planeación, programación y presupuestación de las obras.	Porcentaje de peticiones de apoyo recibidas que cuentan con explosión de insumos integrada.	Reporte mensual de expedientes unitarios de las obras, dentro de la Dirección de Mantenimiento de la Dirección General de Obra Pública.	
3.2	Elaboración del convenio de colaboración.	Porcentaje de peticiones recibidas con convenio elaborado.	Reporte mensual de expedientes unitarios de las obras, dentro de la Dirección de Mantenimiento de la Dirección General de Obra Pública.	
3.3	Suministro de materiales, supervisión, cierre y entrega de las obras.	Porcentaje de acciones convenidas supervisadas y con entrega de materiales.	Reporte mensual de expedientes unitarios de las obras, dentro de la Dirección de Mantenimiento de la Dirección General de Obra Pública.	



MUNICIPIO DE GUANAJUATO

MATRIZ DE INDICADORES PARA RESULTADOS

NOMBRE DEL PROGRAMA : PROTECCIÓN CIVIL
BENEFICIARIOS (Población objetivo, cliente o área de enfoque): Población del Municipio de Guanajuato
OBJETIVO DE PLANEACIÓN ESTRATÉGICA : Eje Estratégico II. Guanajuato Capital Segura
PRESUPUESTO 2022 : E0241

MATRIZ DE MARCO LÓGICO

Resumen Narrativo		Indicadores	Medios de Verificación	Supuestos
FIN: Contribuir a salvaguardar la integridad física y patrimonial de la población del municipio, a través del oportuno control y mitigación de riesgos generados por los agentes perturbadores.		Tasa de variación en el número de personas afectadas por los incidentes presentados.	Reporte de servicios anuales generados por el área operativa de la Dirección de Protección Civil.	Instancias público-privadas participan y cooperan cuando así sea requerido.
PROPOSITO: La población del municipio se beneficia con el control y mitigación de riesgos generados por los diferentes agentes perturbadores de manera oportuna.		Porcentaje de incidentes presentados que son atendidos y controlados en un periodo no mayor a 24 hrs. Tasa de variación en el número de incidentes presentados a causa de una negligencia causada por la misma población.	Informe de atención de agentes perturbadores, mensual, dentro de los expedientes de la Dirección de Protección Civil. Informe de atención de agentes perturbadores, mensual, dentro de los expedientes de la Dirección de Protección Civil.	La personas del municipio actúan ante un fenómeno natural y perturbador de acuerdo a los protocolos de emergencias.
COMPONENTES:				
1	Servicio de verificación, atención, mitigación y/o eliminación de agentes perturbadores otorgado a la población del municipio.	Porcentaje de agentes perturbadores atendidos existentes en el municipio.	Informe de atención de agentes perturbadores, mensual, dentro de los expedientes de la Dirección de Protección Civil.	1.- Fenómenos naturales y perturbadores controlados por la capacidad instalada . 2.- Las instituciones publicas y privadas cumplen con las normas y medidas de seguridad. 3.-La población pone en practica de manera correcta sobre la capacitación recibida.
2	Servicio de evaluación y registro de actuación ante un posible riesgo otorgados a la población del municipio.	Tasa de variación en el numero de instituciones publicas y privadas que dan cumplimiento a las normas de seguridad y evaluación. Porcentaje de cumplimiento en el número de revisiones de puntos de riesgo.	Ficha técnica informativa de inspección mensual, dentro de los expedientes de la Dirección de Protección Civil. Informe de puntos de riesgo mensuales dentro de los expedientes de la Dirección de Protección Civil.	
3	Capacitación otorgada a la población del municipio sobre la cultura de prevención y autoprotección.	Porcentaje de cumplimiento en el número de personas capacitadas. Porcentaje de cumplimiento en el número de personas que interactúan en los programas de difusión.	Informe de capacitación, mensual dentro de los expedientes la Dirección de Protección Civil. Ficha técnica informativa de la difusión mensual, dentro de los expedientes la Dirección de Protección Civil.	
ACTIVIDADES:				
1.1	Recepción y atención de reporte.	Porcentaje en cumplimiento de atenciones a reportes.	Bitácora de servicios mensual, dentro del sistema 911 de la Dirección de Protección Civil.	La población participa en reportar los incidentes de manera confiable a protección civil.
2.1	Verificaciones de punto de riesgo en coordinación técnica con otras dependencias.	Porcentaje en cumplimiento de verificaciones de punto de riesgo.	Informe de puntos de riesgo mensuales, dentro de los expedientes de la Dirección de Protección Civil.	Disposición por parte de las instituciones publicas y privadas.
3.1	Ejecución de capacitaciones.	Porcentaje en cumplimiento de capacitaciones realizadas.	Informe de capacitación mensual, dentro de los expedientes de la Dirección de Protección Civil.	La población participa y solicita capacitaciones.
3.2	Realización y verificación de simulacros en coordinación con otras dependencias.	Porcentaje de cumplimiento en el número de simulacros.	Informe de simulacros mensuales, dentro de los expedientes de la Dirección de Protección Civil.	
3.3	Ejecución de programas de difusión.	Porcentaje de cumplimiento en el número de programas de difusión.	Informe de Programas de Difusión mensuales, dentro de los expedientes de la Dirección de Protección Civil.	La población participa y solicita la difusión de programas de prevención.



MUNICIPIO DE GUANAJUATO

MATRIZ DE INDICADORES PARA RESULTADOS

NOMBRE DEL PROGRAMA : PROYECTOS PRODUCTIVOS
BENEFICIARIOS (Población objetivo, cliente o área de enfoque): Productores agropecuarios del municipio de Guanajuato
OBJETIVO DE PLANEACIÓN ESTRATÉGICA : Eje Estratégico IV. Guanajuato Capital del Bienestar
PRESUPUESTO 2022 : E0242

MATRIZ DE MARCO LÓGICO

Resumen Narrativo	Indicadores	Medios de Verificación	Supuestos	
FIN: Contribuir a reducir la población marginada en su desarrollo, a través del incremento de la producción en el sector primario.	Porcentaje de población marginada en el municipio.	Indicadores de Pobreza por Municipio del CONEVAL de forma anual. https://www.coneval.org.mx/coordinacion/entidades/Guanajuato/Paginas/pob_municipal.aspx	Se mantienen condiciones económicas, políticas y sociales estables en el país que permita continuar con la oferta de programas sociales con estas características.	
PROPOSITO: Los productores agropecuarios del municipio de Guanajuato, incrementan sus niveles de producción en el sector primario.	Tasa de variación en la producción agrícola por los productores apoyadas en el programa.	Padrón de beneficiarios dentro de los expedientes anuales de la Dirección de Proyectos Productivos.	Adecuada cobertura de programas públicos destinados a atender carencias sociales adicionales que no son cubiertas por este programa.	
	Tasa de variación en la producción ganadera generada por los productores apoyados.	Padrón de beneficiarios dentro de los expedientes anuales de la Dirección de Proyectos Productivos.		
COMPONENTES:				
1 Infraestructura de bordaría otorgada a los productores para la manutención y producción del ganado.	Porcentaje de cumplimiento en el número de apoyos entregados.	Convenio de Participación Municipio - Estado, dentro de los expedientes anuales de la Dirección de Proyectos Productivos.	1.- La ciudadanía aplica adecuadamente los insumos recibidos. 2.- La ciudadanía utiliza y mantiene la infraestructura recibida. 3.-El recurso proveniente de otras instituciones se asigna y destina oportunamente. 4.- La ciudadanía emplea adecuadamente el material vegetativo y los equipos de fertilización recibidos.	
	Porcentaje de cumplimiento en el número de productores programados a apoyar en el año.	Expedientes de Productores, dentro de los expedientes anuales de la Dirección de Proyectos Productivos.		
2 Apoyos con equipos de fertilización, fumigación, material vegetativo y equipos agrícolas entregados en varias comunidades.	Porcentaje de cumplimiento en el número de apoyos con material vegetativo, equipos de fertilización y equipos agrícolas entregados en el año.	Expedientes de Productores, dentro de los expedientes anuales de la Dirección de Proyectos Productivos.		
3 Apoyos con la adquisición de paquetes pecuarios, para la realización de proyectos productivos con instancias estatales dirigidos a productores del sector primario.	Porcentaje de productores beneficiados que solicitan el apoyo.	Expedientes de Productores, dentro de los expedientes anuales de la Dirección de Proyectos Productivos.		
4 Apoyo con mobiliario, maquinaria, equipo y/o herramienta para el inicio o fortalecimiento de proyectos productivos, entregados a familias con vocación productiva en el sector urbano y rural.	Porcentaje de familias identificadas con solicitud con vocación productiva en el sector urbano y rural que son apoyadas.	Expedientes de Solicitudes de mobiliario, maquinaria, equipo y/o herramienta, dentro de los expedientes anuales de la Dirección de Proyectos Productivos.		
ACTIVIDADES:				
1.1 Integración y validación de solicitudes.	Porcentaje de solicitudes recibidas, integradas y validadas.	Padrón de beneficiarios validado el Consejo de Desarrollo Rural , dentro de los expedientes anuales de la Dirección de Proyectos Productivos.		La ciudadanía muestra interés en solicitar los apoyos.
1.2 Contratación de las obras.	Porcentaje de presupuesto ejercido respecto al programado.	Contratos de Obras generados por la Dirección de Adquisiciones , dentro de los expedientes anuales de la Dirección de Proyectos Productivos.		
1.3 Ejecución seguimiento y cierre de obras.	Porcentaje de obras ejecutadas conforme a lo programado.	Minutas de trabajo y expedientes de integración de propuesta, mensual, dentro de los expedientes de la Dirección de Proyectos Productivos.		
2.1 Integración y validación de solicitudes.	Porcentaje de solicitudes recibidas, integradas y validadas.	Padrón de beneficiarios validado el Consejo de Desarrollo Rural , dentro de los expedientes anuales de la Dirección de Proyectos Productivos.		
2.2 Adquisición de implementos agrícolas y material vegetativo.	Porcentaje de presupuesto ejercido respecto al programado.	Liberación de compra generado por la Dirección de Inversiones de Infraestructura y Programas y Estado Analítico Presupuestal dentro de los expedientes anuales de la Dirección de Proyectos Productivos.		
2.3 Entrega y cierre de apoyos.	Porcentaje de solicitudes validadas con apoyos entregados.	Actas de Entrega Recepción de los programas, dentro de los expedientes anuales de la Dirección de Proyectos Productivos.		
3.1 Integración y validación de solicitudes.	Porcentaje de solicitudes integradas y entregadas.	Padrón de beneficiarios validado, dentro de los expedientes anuales de la Dirección de Proyectos Productivos.		



MUNICIPIO DE GUANAJUATO
MATRIZ DE INDICADORES PARA RESULTADOS

NOMBRE DEL PROGRAMA : PROYECTOS PRODUCTIVOS
BENEFICIARIOS (Población objetivo, cliente o área de enfoque): Productores agropecuarios del municipio de Guanajuato
OBJETIVO DE PLANEACIÓN ESTRATÉGICA : Eje Estratégico IV. Guanajuato Capital del Bienestar
PRESUPUESTO 2022 : E0242

MATRIZ DE MARCO LÓGICO

Resumen Narrativo		Indicadores	Medios de Verificación	Supuestos
3.2	Adquisición de paquetes pecuarios.	Porcentaje de solicitudes autorizadas notificadas al beneficiario.	Liberación de compra generado por la Dirección de Inversiones de Infraestructura y Programas, dentro de los expedientes anuales de la Dirección de Proyectos Productivos y Estado Analítico Presupuestal dentro de los expedientes anuales de la Dirección de Proyectos Productivos.	
4.1	Entrega de apoyos.	Porcentaje de apoyos entregados.	Oficio de Notificación, dentro de los expedientes anuales de la Dirección de Proyectos Productivos.	



MUNICIPIO DE GUANAJUATO

MATRIZ DE INDICADORES PARA RESULTADOS

NOMBRE DEL PROGRAMA : APROVECHAMIENTO DEL MEDIO AMBIENTE
BENEFICIARIOS (Población objetivo, cliente o área de enfoque): Recursos Naturales del Municipio
OBJETIVO DE PLANEACIÓN ESTRATÉGICA : Eje Estratégico II. Guanajuato Capital Ordenada
PRESUPUESTO 2022 : E0244

MATRIZ DE MARCO LÓGICO

Resumen Narrativo	Indicadores	Medios de Verificación	Supuestos	
FIN: Contribuir a mitigar el impacto ambiental en las diferentes actividades de la población, a través de un mayor cuidado de los recursos naturales.	Tasa de variación en las toneladas de gas efecto invernadero emitidas en el municipio.	Estadísticas del Instituto Estatal de Ecología, de forma anual.	Se mantienen condiciones económicas, políticas y sociales estables en el país que permita continuar con la oferta de programas con estas características.	
	Tasa de variación en la superficie (hectáreas) de cobertura vegetal en el municipio.	Estadísticas del Instituto Estatal de Ecología, de forma anual.		
Propósito: La población del municipio cuida de los recursos naturales del municipio.	Tasa de variación en los M2 cuadrados de áreas verdes por habitante.	Informe de sectorización de áreas verdes en el municipio, de manera anual, dentro de los expedientes del Área de Parques y Jardines de la Dirección de Servicios Básicos.	La ciudadanía muestra interés y participa en conservar y preservar los recursos naturales del municipio.	
	Tasa de variación en el número de Kg promedio diarios de residuos sólidos generados.	Reporte de confinamiento, mensual, del relleno sanitario dentro de los expedientes del Área de Limpia de la Dirección de Servicios Básicos.		
COMPONENTES:				
1	Servicio de permisos y licencias ambientales otorgado a la población del municipio conforme a la normatividad aplicable.	Porcentaje de permisos y licencias otorgadas conforme a la normatividad aplicable.	Informe mensual de licencias y permisos otorgados, dentro de los expedientes, de la Dirección General de Medio Ambiente y Ordenamiento Territorial.	La ciudadanía del municipio aplica los beneficios recibidos de forma adecuada para el cuidado del medio ambiente y de los recursos naturales
2	Servicio de inspección y regulación de las actividades privadas, comerciales y de servicios, otorgado a la población del municipio.	Porcentaje de acciones de inspección y regulación realizadas. Porcentaje de denuncias sobre afectaciones ambientales atendidas.	Informe de inspecciones y regulaciones de manera mensual dentro de los expedientes, de la Dirección General de Medio Ambiente y Ordenamiento Territorial.	
3	Capacitación sobre una cultura para el cuidado de los recursos naturales otorgado a la población del municipio.	Porcentaje de cumplimiento en las acciones de capacitación y difusión sobre el cuidado de los recursos naturales.	Informe de capacitaciones de manera mensual dentro de una base de datos, de la Dirección General de Medio Ambiente y Ordenamiento Territorial.	
4	Áreas verdes mantenidas en buenas condiciones con una regular conservación y el cuidado de la ciudadanía.	Porcentaje de áreas verdes de competencia municipal mantenidas en buenas condiciones. Porcentaje de colonias con población involucrada en acciones comunitarias de mantenimiento de áreas verdes.	Expedientes mensuales con Bitácora de operación diaria, archivados en la Dirección General de Servicios Públicos. Expediente actualizado de forma semestral sobre el Archivo de actas de adopción expedidas por la Dirección General de Servicios Públicos.	
ACTIVIDADES:				
1.1	Recepción, validación y autorizaciones de solicitudes recibidas.	Porcentaje de cumplimiento de solicitudes recibidas.	Reporte mensual con el registro de solicitudes, dentro de una base de datos, de la Dirección General de Medio Ambiente y Ordenamiento Territorial.	1. La ciudadanía participa en solicitar y cumple con los requerimientos establecidos en la normatividad. 2. La normatividad y reglamentación en materia ambiental se actualiza para el municipio.
2.1	Ejecución de inspección y regulación.	Porcentaje de cumplimiento de solicitudes recibidas inspección y regulación.	Informe de Inspecciones y regulaciones mensuales dentro expediente de la Dirección General de Medio Ambiente y Ordenamiento Territorial.	
3.1	Ejecución de acciones de capacitación en temas ambientales.	Porcentaje de cumplimiento de capacitaciones realizadas.	Fichas técnica informativa de capacitaciones, mensuales, dentro expediente de la Dirección General de Medio Ambiente y Ordenamiento Territorial.	
4.1	Ejecución de acciones de poda o tala del arbolado urbano en condición de riesgo.	Porcentaje de acciones de poda o tala del arbolado urbano en condición de riesgo, ejecutadas.	Expedientes mensuales con dictámenes emitidos por la Dirección de Protección Civil y Reporte de Inspección de la Dirección General de Medio Ambiente y Ordenamiento Territorial.	
4.2	Ejecución de acciones de conservación, dignificación y mantenimiento de las áreas verdes de competencia municipal.	Porcentaje de acciones de conservación, dignificación y mantenimiento de las áreas verdes de competencia municipal.	Expedientes mensual con puebles de operación diaria, archivados en la Dirección General de Servicios Públicos.	
4.3	Ejecución de acciones de mantenimiento de las fuentes propiedad municipal.	Porcentaje de acciones de mantenimiento de las fuentes propiedad municipal ejecutadas.	Expedientes con reporte mensual emitido por el Área de Mantenimiento de la Dirección General de Servicios Públicos.	



MUNICIPIO DE GUANAJUATO, GTO.

MATRIZ DE INDICADORES PARA RESULTADOS

NOMBRE DEL PROGRAMA: SEGURIDAD PUBLICA
BENEFICIARIOS (Población objetivo, cliente o área de enfoque): Población del Municipio de Guanajuato
OBJETIVO DE PLANEACION ESTRATEGICA: Eje Estratégico I. Guanajuato Capital Segura
PRESUPUESTO 2022: E0245

MATRIZ DE MARCO LÓGICO

Resumen Narrativo		Indicadores	Medios de Verificación	Supuestos
FIN: Contribuir a mantener el orden y la paz social , a través disminución de actividades delictivas dentro del municipio.		Tasa de variación en el porcentaje de la población que se siente insegura en el municipio.	Encuestas realizadas durante el año, donde la población del Municipio, manifiesta sentirse insegura, dentro de los expedientes de la Dirección de Prevención, adscrita a la Secretaría de Seguridad Ciudadana.	Se mantienen condiciones económicas, políticas y sociales estables en el país que permita continuar con la oferta de programas con estas características.
PROPOSITO: La población del municipio se beneficia con las disminución de actividades delictivas.		Tasa de variación en la razón de incidentes delictivos por cada 1,000 habitantes.	Reporte anual de atención a llamadas de emergencias al 911, dentro de la base de datos del 911, dependiente de la Secretaría de Seguridad Ciudadana.	Los medios de comunicación, utilizan información objetiva para la publicación de las notas.
COMPONENTES				
1	Recorridos y operativos de vigilancia fortalecidos con nuevo equipo de transporte, ejecutados en las colonias y comunidades del Municipio	Porcentaje de colonias que cuentan con presencia de los cuerpos policiales mensualmente.	Informe mensual de recorridos de vigilancia, dentro de los expedientes de la Comisaría de la Policía Preventiva.	
		Porcentaje de comunidades que cuentan con presencia de los cuerpos policiales mensualmente.	Informe mensual de recorridos de vigilancia, dentro de los expedientes de la Comisaría de la Policía Preventiva.	
		Porcentaje de ciudades convenidas con gobierno del Estado, visitadas mensualmente.	Informe mensual de recorridos de vigilancia, dentro de los expedientes de la Comisaría de la Policía Preventiva.	
		Porcentaje de avance en el equipamiento de transporte.	Expediente anual de adquisición de vehículos, para el servicio policial de la Comisaría de la Policía Preventiva, en la Dirección Técnica Administrativa.	
2	Elementos de seguridad, mejor equipados, capacitados, certificados y evaluados, puestos a disposición de la ciudadanía	Porcentaje de cumplimiento en el número de personal activo capacitado por una Academia certificada, para conservar su permanencia dentro de la Institución.	Expediente mensual de capacitaciones controladas por la Academia de capacitación, dependiente de la Secretaría de Seguridad Ciudadana.	1. La Problemática o inseguridad generada en entidades aledañas al municipio se reducen 2. La cultura generacional en lo que respecta a valores mejora
		Porcentaje de cumplimiento en el número de personal certificado con el CUP.	Expediente mensual de capacitaciones controladas por la Academia de capacitación, dependiente de la Secretaría de Seguridad Ciudadana.	
		Porcentaje de cumplimiento en el número de personal activo con evaluación de control y confianza, por parte de la autoridad competente, para conservar su permanencia dentro de la Institución.	Expediente mensual de capacitaciones controladas por la Academia de capacitación, dependiente de la Secretaría de Seguridad Ciudadana.	
		Porcentaje de avance en el equipamiento del personal en los diferentes grupos especiales.	Expediente anual de equipamiento policial de la Comisaría de la Policía Preventiva, en la Dirección Técnica Administrativa.	
3	Información o experiencias brindadas a la población del municipio para el fomento a la prevención del delito	Porcentaje de personas beneficiadas con información o experiencias que les permite participar e involucrarse en actividades que contribuyen en su seguridad.	Informe mensual de programa de prevención del delito dentro de los expedientes de la Dirección de Prevención, de la Secretaría de Seguridad Ciudadana	
	Infractores sancionados y/o	Porcentaje de infractores que son remitidos al centro de detención, sancionados con una multa económica.	Registro mensual de boletas de infractores, dentro los expedientes de la Oficialía Calificadora, de Secretaría de Seguridad Ciudadana.	



MUNICIPIO DE GUANAJUATO, GTO.

MATRIZ DE INDICADORES PARA RESULTADOS

NOMBRE DEL PROGRAMA: SEGURIDAD PUBLICA
BENEFICIARIOS (Población objetivo, cliente o área de enfoque): Población del Municipio de Guanajuato
OBJETIVO DE PLANEACION ESTRATEGICA: Eje Estratégico I. Guanajuato Capital Segura
PRESUPUESTO 2022: E0245

MATRIZ DE MARCO LÓGICO

Resumen Narrativo	Indicadores	Medios de Verificación	Supuestos
4 canalización a una instancia de investigación competente en la materia	Porcentaje de infractores que son remitidos al centro de detención, canalizados a una instancia de investigación competente.	Registro mensual de boletas de infractores, dentro los expedientes de la Oficialía Calificadora, de la Secretaría de Seguridad Ciudadana.	
5 Casos de emergencia con atención y presencia de un área competente para su atención, recibidos en la Coordinación del Sistema de Llamadas de Emergencia 911	Porcentaje de casos de emergencia con presencia de un área competente para su atención, en un promedio no mayor a 30 minutos.	Reporte mensual de estadísticas de llamadas, registrados en el 911, dependiente de la Secretaría de Seguridad Ciudadana.	
ACTIVIDADES			
1.1 Ejecución de recorridos de vigilancia diarios en base a la sectorización de la ciudad.	Porcentaje de recorrido realizados.	Reporte mensual elaborado por la Comisaría de la Policía Preventiva a cargo de la Secretaria de Seguridad Ciudadana.	
1.2 Ejecución de operativos especiales dentro del municipio.	Porcentaje de operativos especiales realizados.	Informe de operativos especiales, mensuales por la Comisaría de la Policía Preventiva a cargo de la Secretaria de Seguridad Ciudadana	Los equipos no son afectados por condiciones climatológicos
1.3 Ejecución de operativos intermunicipales	Porcentaje de operativos intermunicipales realizados.	Informe mensual de operativos intermunicipales, realizado por la Comisaría de la Policía Preventiva, a cargo de la Secretaria de Seguridad Ciudadana.	
2.1 Elaboración del programa de capacitación y certificación.	Porcentaje de avance en la elaboración del programa capacitación y certificación	Programa de capacitación y certificación anual, dentro los expedientes de la Coordinación de Prevención, de la Secretaría de Seguridad Ciudadana.	
2.2 Ejecución de la capacitación	Porcentaje de acciones de capacitación ejecutadas.	Expediente de capacitaciones y certificaciones anual, dentro de la Dirección Administrativa de la Coordinación de Prevención, de la Secretaría de Seguridad Ciudadana.	
2.3 Ejecución de la certificación	Porcentaje de acciones de certificación ejecutadas.	Reporte mensual de expedientes de certificaciones, que se encuentra dentro del Área de la Academia de Capacitación, dependiente de la Secretaría de Seguridad Ciudadana.	
2.4 Contratación de nuevas plazas operativas	Porcentaje del personal aspirante a policía evaluado en control y confianza por parte de la autoridad competente.	Expedientes mensuales de personal evaluado, dentro del Departamento de Servicios al Personal, dependiente de la Dirección Técnica Administrativa de la Secretaría de Seguridad Ciudadana	
2.5 Remuneración aplicada y mejorada al personal de la corporación policial.	Tasa de variación anual, en el monto promedio de salario aplicado policías.	Expediente de nómina mensual, dentro del Departamento de Servicios al Personal, dependiente de la Dirección Técnica Administrativa de la Secretaría de Seguridad Ciudadana.	Adecuada aplicación normativa de las instancias competentes.
3.1 Ejecución del programa de prevención del delito con una Subsecretaría de Prevención y Adicciones reforzada en su organigrama	Porcentaje de avance en la ejecución del Programa de Prevención del Delito.	Implementación e informe mensual sobre el Programa de prevención del delito, dentro los expedientes de la Subsecretaría de Prevención y Adicciones.	
3.2 Implementación y ejecución del Programa de Prevención del Delito, con una Subsecretaría de Prevención y Adicciones reforzada en su organigrama.	Porcentaje de avance en la definición y fortalecimiento del organigrama de la Subsecretaría de Prevención y Adicciones.	Expediente de avances mensuales de acciones realizadas para el fortalecimiento del organigrama de la Secretaría de Seguridad Ciudadana.	



MUNICIPIO DE GUANAJUATO, GTO.

MATRIZ DE INDICADORES PARA RESULTADOS

NOMBRE DEL PROGRAMA: SEGURIDAD PUBLICA
BENEFICIARIOS (Población objetivo, cliente o área de enfoque): Población del Municipio de Guanajuato
OBJETIVO DE PLANEACION ESTRATEGICA: Eje Estratégico I. Guanajuato Capital Segura
PRESUPUESTO 2022: E0245

MATRIZ DE MARCO LÓGICO

Resumen Narrativo		Indicadores	Medios de Verificación	Supuestos
4.1	Remisión de infractores.	<p>Porcentaje de infractores sancionados y que eligen pagar su sanción con arresto físico.</p> <p>Porcentaje de infractores con una sanción cancelada.</p>	Registro mensual de boletas de infractores, dentro los expedientes de la Oficialía Calificadora, de Secretaría de Seguridad Ciudadana.	
4.2	Implementación del modelo de justicia cívica.	Porcentaje de avance en la elaboración de normatividad interna en materia de justicia cívica.	Expediente de normatividad mensual interna dentro de la Coordinación Jurídica, de la Secretaría de Seguridad Ciudadana.	
5.1	Registro de llamadas de emergencia en la Coordinación de Atención de Llamadas de Emergencia (CALLE) 911.	Porcentaje de llamadas registradas mensualmente en el CALLE 911.	Reporte mensual, elaborado con base en los registros existentes en el sistema, por el Coordinador de CALLE 911, dependiente de la Secretaría de Seguridad Ciudadana.	Disposición por parte de las áreas competentes para la atención a los reportes registrados.
5.2	Atención de llamadas de emergencia procedentes en el Coordinación de Atención de Llamadas de Emergencia (CALLE) 911.	Porcentaje de llamadas atendidas mensualmente en el CALLE 911.	Reporte mensual, elaborado con base en los registros existentes en el sistema, por el Coordinador de CALLE 911, dependiente de la Secretaría de Seguridad Ciudadana.	
5.3	Construcción y equipamiento de un nuevo Centro de Inteligencia de la Secretaría de Seguridad Ciudadana.	Porcentaje de avance en la construcción y equipamiento del nuevo Centro de Inteligencia de la Secretaría de Seguridad Ciudadana.	Expediente de avance mensual de construcción y equipamiento del nuevo Centro de Inteligencia, dentro de la Dirección Técnica Administrativa.	



MUNICIPIO DE GUANAJUATO, GTO.

MATRIZ DE INDICADORES PARA RESULTADOS

NOMBRE DEL PROGRAMA: TRÁNSITO
BENEFICIARIOS (Población objetivo, cliente o área de enfoque): La población del municipio de Guanajuato
OBJETIVO DE PLANEACIÓN ESTRATÉGICA: Eje Estratégico II. Guanajuato Capital Ordenada
PRESUPUESTO 2022: E0246

MATRIZ DE MARCO LÓGICO

Resumen Narrativo		Indicadores	Medios de Verificación	Supuestos
FIN: Contribuir a disminuir los accidentes viales a través de un mejor control vial.		Tasa de variación en el número de muertes por accidentes de tránsito en el municipio.	Estadísticas de la Dirección General de Tránsito, Movilidad y Transporte de forma anual.	Se mantienen condiciones económicas, políticas y sociales estables en el país que permita continuar con la oferta de programas con estas características
PROPOSITO: La población que transita por la vialidades del municipio, lo hace con un menor riesgo de sufrir algún accidente.		Tasa de variación en el número de accidentes viales registrados en el municipio.	Informe de accidentes viales dentro de los expedientes anuales, de la Dirección General de Tránsito, Movilidad y Transporte.	La ciudadanía se concientiza en un mejor uso de los vehículos, las vialidades y transporte público municipal
COMPONENTES				
1	Operativos de vigilancia dentro del municipio otorgados a la población del municipio.	Porcentaje de zonas del municipio con presencia de operativos viales al menos una vez a la semana.	Reporte de operativos viales, mensual, dentro de los expedientes de la Coordinación de multas, de la Dirección General de Tránsito, Movilidad y Transporte.	1.- La ciudadanía se interesa en la aplicación de la normatividad vial. 2.- La ciudadanía cuida y evita el vandalismo en infraestructura de señalética vial.
2	Servicio de vigilancia en la aplicación de la normativa en materia vial, otorgada a la población del municipio.	Tasa de variación en el número de las multas generadas por infracción al reglamento de tránsito.	Expediente de infracciones, mensual de la Coordinación de educación vial, de la Dirección General de Tránsito, Movilidad y Transporte.	
3	Capacitación de cultura vial otorgada a la población del municipio.	Porcentaje de cumplimiento en el número de personas beneficiadas con pláticas de cultura vial.	Informe de capacitaciones mensuales, dentro los expedientes de la Coordinación de educación vial, de la Dirección General de Tránsito, Movilidad y Transporte.	
4	Infraestructura de señalética vial en óptimas condiciones otorgada a la población del municipio.	Porcentaje de zonas del municipio identificadas con necesidad de señalética vial, que cuentan con señalética vial en buenas condiciones.	Bitácora de mantenimiento mensual, dentro de los expedientes de la Coordinación de ingeniería vial de la Dirección general de Tránsito, Movilidad y Transporte.	
5	Servicio de atención a quejas, inconformidades y demandas al reglamento de movilidad para el municipio de Guanajuato, presentadas por la población.	Porcentaje de quejas, inconformidades y demandas al reglamento de movilidad presentadas que cuentan con la aplicación al reglamento.	Informe de quejas e inconformidades en sistema y en archivo mensuales en el Área de Jurídico de la Dirección General de Tránsito, Movilidad y Transporte.	
ACTIVIDADES				
1.1	Integración de logística de operativos.	Porcentaje de operativos con logística integrada.	Programación de operativos viales, mensual, dentro de los expedientes de la Coordinación de multas, de la Dirección General de Tránsito, Movilidad y Transporte.	La infraestructura vial se mantiene en buenas condiciones.
1.2	Ejecución de operativos.	Porcentaje de operativos realizados conforme a lo programado.	Reporte de operativos viales, mensual, dentro de los expedientes de la coordinación de multas, de la Dirección General de Tránsito, Movilidad y Transporte.	
2.1	Levantamiento de infracción y calificación.	Porcentaje de infracciones realizadas, calificadas conforme al reglamento de tránsito.	Expediente de infracciones, mensual de la Coordinación de educación vial, de la Dirección General de Tránsito, Movilidad y Transporte.	
2.2	Entrega de garantía infraccionada.	Porcentaje de cumplimiento en el número de infracciones con garantía.	Expediente de infracciones, mensual de la Coordinación de educación vial, de la Dirección General de Tránsito, Movilidad y Transporte.	



MUNICIPIO DE GUANAJUATO, GTO.

MATRIZ DE INDICADORES PARA RESULTADOS

NOMBRE DEL PROGRAMA: TRÁNSITO
BENEFICIARIOS (Población objetivo, cliente o área de enfoque): La población del municipio de Guanajuato
OBJETIVO DE PLANEACIÓN ESTRATÉGICA: Eje Estratégico II. Guanajuato Capital Ordenada
PRESUPUESTO 2022: E0246

MATRIZ DE MARCO LÓGICO

	Resumen Narrativo	Indicadores	Medios de Verificación	Supuestos
3.1	Impartición de platicas de educación vial.	Porcentaje de cumplimiento en el número de platicas impartidas.	Agenda de capacitaciones a la población, mensual, dentro de los expedientes de la Coordinación de educación vial, de la Dirección General de Tránsito, Movilidad y Transporte.	
4.1	Ejecución mantenimiento y rehabilitación de señalética.	Porcentaje de cumplimiento en el número de mantenimientos programados.	Bitácora de mantenimiento mensual, dentro de los expedientes de la Coordinación de ingeniería vial de la Dirección General de Tránsito, Movilidad y Transporte.	La ciudadanía se interesa en recibir los conocimientos de cultura vial
5.1	Valoración de las inconformidades, infracciones y quejas presentadas.	Porcentaje de inconformidades, infracciones y quejas presentadas, que son valoradas.	Bitácora de mantenimiento mensual, dentro de los expedientes de la Coordinación de ingeniería vial de la Dirección General de Tránsito, Movilidad y Transporte.	



MUNICIPIO DE GUANAJUATO
MATRIZ DE INDICADORES PARA RESULTADOS

NOMBRE DEL PROGRAMA : FORTALECIMIENTO DEL SISTEMA DE TRANSPORTE PÚBLICO
BENEFICIARIOS (Población objetivo, cliente o área de enfoque): Población del municipio de Guanajuato
OBJETIVO DE PLANEACIÓN ESTRATÉGICA : Eje Estratégico I. Guanajuato Capital Segura
PRESUPUESTO 2022 : E0247

MATRIZ DE MARCO LÓGICO

Resumen Narrativo	Indicadores	Medios de Verificación	Supuestos
FIN: Contribuir a la satisfacción de la población en el Municipio en materia de Transporte Público a través de un servicio eficiente.	Tasa de variación en el número de ciudadanos encuestados insatisfechos con el servicio de Transporte Público Municipal.	Reporte de encuesta de satisfacción ciudadana sobre el desempeño de la Administración Municipal de manera semestral dentro de los expedientes, del Área de Atención Ciudadana.	Se mantienen condiciones económicas, políticas y sociales estables en el país que permita continuar con la oferta de programas acorde a estas características.
	Tasa de variación en el número de colonias cubiertas por el sistema de transporte público municipal.	Reporte del Sistema de Transporte Público Municipal de forma anual de la Dirección General de Tránsito, Movilidad y Transporte.	
PROPOSITO: La población del municipio de Guanajuato, Gto., cuenta con un eficiente servicio de Transporte Público.	Tasa de variación en las quejas presentadas por los usuarios del Transporte Público.	Reporte anual de quejas presentadas generado por la Dirección General de Tránsito, Movilidad y Transporte.	Aceptación del servicio de Transporte Público por parte de todos los sectores de la sociedad.
COMPONENTES:			
1	Calidad en la prestación del servicio de Transporte Público implementado.	Porcentaje de autobuses que cuentan con los estándares de calidad establecidos en el Reglamento de Transporte Municipal.	Expediente cuatrimestral con oficios generado por la Dirección General de Tránsito, Movilidad y Transporte.
		Porcentaje de Operadores que cuentan con los programas de capacitación establecidos en el Reglamento de Transporte Municipal.	
2	Infraestructura mejorada para el fácil ascenso y descenso de los usuarios.	Porcentaje de paraderos con infraestructura suficiente en el municipio.	Expedientes semestrales (Oficios Informe de actividades, Fotografías, Listas de asistencia, Constancias) integrados por la Dirección General de Tránsito, Movilidad y Transporte.
ACTIVIDADES:			
1.1	Actualización del Reglamento de Transporte Público para el Municipio de Guanajuato.	Porcentaje de cumplimiento en el número de lineamientos actualizados.	Expedientes cuatrimestrales (Oficios, Sesión de Ayuntamiento, Publicación en Paródico Oficial) integrados por la Dirección General de Tránsito, Movilidad y Transporte.
1.2	Ejecución de un programa de regularización del Transporte Público.	Porcentaje de cumplimiento en el programa de regularización del Transporte Público.	Expedientes anuales (Proyecto Oficios Sesión de Ayuntamiento Publicación en Paródico Oficial) integrados por la Dirección General de Tránsito, Movilidad y Transporte.
1.3	Ejecución de operativos de cumplimiento al Reglamento de Transporte.	Promedio de multas aplicadas al Transporte Público por operativo realizado.	Expedientes mensuales (Fotografías Informe de actividades, Bitácoras (Infracciones) integrados por la Dirección General de Tránsito, Movilidad y Transporte.
1.4	Revisión de las condiciones físico-mecánicas de las unidades del Transporte Público.	Porcentaje de cumplimiento en las verificaciones a las unidades de Transporte Público.	Informe de actividades cuatrimestral (Fotografías, Actas de Revista Mecánica) integrados por la Dirección General de Tránsito, Movilidad y Transporte.
1.5	Ejecución de operativos para la detección de sustancias psicotrópicas o efectos similares a los operadores de unidades del servicio de Transporte Público.	Porcentaje de cumplimiento en los operativos para la detección de sustancias psicotrópicas o efectos similares.	Informe de actividades semestral integrado por la Dirección General de Tránsito, Movilidad y Transporte.
2.1	Elaboración de estudio técnico de necesidades de paraderos con características adecuadas para el ascenso y descenso de los usuarios.	Porcentaje de avance en el estudio técnico de necesidades de paraderos con características adecuadas para el ascenso y descenso de los usuarios.	Reporte de avances cuatrimestral (Estudio técnico, Oficios) integrados por la Dirección General de Tránsito, Movilidad y Transporte.
1. Los Transportistas dan cumplimiento a los lineamientos. 2. Aceptación de los Transportistas existentes y de la ciudadanía al programa de regularización del Transporte Público. 3. Condiciones óptimas para que se lleven a cabo los operativos. 4. Presentación de las unidades del Transporte Público con base al calendario programado.			
Autorización del Estudio Técnico de necesidades de paraderos con características adecuadas para el ascenso y descenso de los usuarios.			



MUNICIPIO DE GUANAJUATO

MATRIZ DE INDICADORES PARA RESULTADOS

NOMBRE DEL PROGRAMA : CULTURA
BENEFICIARIOS (Población objetivo, cliente o área de enfoque): Población del municipio de Guanajuato
OBJETIVO DE PLANEACIÓN ESTRATÉGICA : Eje Estratégico IV. Guanajuato Capital del Bienestar
PRESUPUESTO 2022 : E0249

MATRIZ DE MARCO LÓGICO

Resumen Narrativo		Definición del indicador	Medios de Verificación	Supuestos
FIN: Contribuir al desarrollo artístico y cultural de el municipio, a través mayor participación e interés por parte de la población.		Tasa de variación en el número de participantes en eventos y talleres culturales.	Reporte de actividades artísticas y culturales mensuales, dentro de los expedientes mensual, la coordinación administrativa de la Dirección General de Cultura y Educación.	Existe estabilidad social en el país que permite la asistencia de la población a la oferta cultural .
PROPOSITO: Mejora la participación e interés de la población del municipio en lo cultural.		Tasa de variación en el número de participantes en eventos y talleres culturales.	Reporte de actividades artísticas y culturales mensuales, dentro de los expedientes mensual, la coordinación administrativa de la Dirección General de Cultura y Educación.	La población del municipio promueve la oferta cultural local.
COMPONENTES:				
1	Talleres y eventos artístico-culturales ofertados a la población del municipio.	Porcentaje de población encuestada satisfecha con los talleres y eventos artístico-culturales que se ofertan en el municipio.	Encuesta de percepción ciudadana, trimestral dentro de los expedientes de la Coordinación Administrativa de la Dirección General de Cultura y Educación.	La oferta alternativa de eventos en el municipio no interfiere en los eventos ofertados por este programa.
2	Mas y mejores espacios culturales y artísticos ofertados a la población del municipio.	Tasa de variación en el número de espacios culturales y artísticos ofertados a la población del municipio Porcentaje de población encuestada satisfecha con los espacios culturales y artísticos del municipio.	Reporte de actividades artísticas y culturales mensuales, dentro de los expedientes mensual, la Coordinación Administrativa de la Dirección General de Cultura y Educación. Encuesta de percepción ciudadana, trimestral dentro de los expedientes de la Coordinación Administrativa de la Dirección General de Cultura y Educación.	
3	Exhibición de momias como patrimonio del municipio promovidos para su visita a la población, visitantes y turistas.	Tasa de variación en el número de asistentes a la exhibición de momias.	Reporte de visitantes al museo, de manera mensual, dentro de los dentro de los expedientes mensual, de la Dirección de Museo de las Momias.	
ACTIVIDADES:				
1.1	Difusión de talleres.	Porcentaje de difusiones realizadas.	Programación de talleres, trimestral, dentro de los expedientes de la Coordinación de Talleres de la Dirección General de Cultura y Educación.	La ciudadanía muestra interés en conocer los programas artísticos culturales
1.2	Impartición de talleres.	Porcentaje de talleres realizados.	Programación de talleres, trimestral, dentro de los expedientes de la Coordinación de Talleres de la Dirección General de Cultura y Educación.	
2.1	Difusión de programas culturales y artísticos.	Porcentaje de difusiones realizadas.	Programación de eventos, mensual, dentro de los expedientes de la Coordinación Administrativa de la Dirección General de Cultura y Educación.	
2.2	Logística y ejecución del evento.	Porcentaje de cumplimiento de eventos.	Programación de eventos, mensual, dentro de los expedientes de la Coordinación Administrativa de la Dirección General de Cultura y Educación.	
3.1	Ejecución de recorridos guiados para la exhibición de momias.	Porcentaje de población encuestada satisfecha con los recorridos guiados.	Encuesta de percepción ciudadana, dentro de los expedientes mensual, de la Dirección del Museo de las Momias.	
3.2	Restauración y conservación de momias.	Porcentaje de cumplimiento en acciones de restauración de momias.	Informe de trabajo de forma mensual, dentro de los expedientes de la Dirección del Museo de Momias.	
		Porcentaje de cumplimiento en acciones de conservación de momias.		



MUNICIPIO DE GUANAJUATO
MATRIZ DE INDICADORES PARA RESULTADOS

NOMBRE DEL PROGRAMA : EDUCACIÓN
BENEFICIARIOS (Población objetivo, cliente o área de enfoque): Población del municipio de Guanajuato
OBJETIVO DE PLANEACIÓN ESTRATÉGICA : Eje Estratégico IV. Guanajuato Capital del Bienestar
PRESUPUESTO 2022 : E0266

MATRIZ DE MARCO LÓGICO

Resumen Narrativo		Indicadores	Medios de Verificación	Supuestos
FIN: Contribuir a mejorar la escolaridad en el municipio, a través de mayor población del municipio que continua con sus estudios.		Grado promedio de escolaridad del municipio.	Estadísticas anuales del sector educativo del Estado.	Se mantienen condiciones económicas, políticas y sociales estables en el país que permita continuar con la oferta de programas educativos con estas características.
PROPOSITO: Se incrementa la población del municipio beneficiada con el programa que continua con sus estudios.		Tasa de variación en el índice de deserción escolar en el municipio.	Estadísticas anuales del sector educativo del Estado.	Las instancias del sector educativo a nivel estatal y federal aplican políticas y programas con una cobertura adecuada.
COMPONENTES:				
1	Apoyo otorgados a estudiantes del municipio para continuar con su formación académica.	Porcentaje de cumplimiento en el número de estudiantes programados a ser beneficiados con un apoyo económico.	Padrón de beneficiarios de becas, anual, dentro de los expedientes de la Coordinación de Educación de la Dirección General de Cultura y Educación.	La población beneficiada con el programa hace un uso adecuado y aplica correctamente los beneficios adquiridos.
2	Cursos, platicas y talleres para el fomento de valores ofrecidos a la población del municipio.	Porcentaje de cumplimiento en el número de personas programadas a ser atendidas en talleres educativos y culturales.	Registro de alumnos inscritos, dentro de los expedientes anuales de la Coordinación de Educación de la Dirección General de Cultura y Educación.	
3	Servicio de bibliotecas ofertado para el reforzamiento en el aprendizaje de la población estudiantil del municipio.	Tasa de variación en el número de personas que asisten a las bibliotecas.	Registro de visitantes, dentro de los expedientes mensuales de la biblioteca, de la Dirección General de Cultura y Educación.	
ACTIVIDADES:				
1.1	Recepción de solicitudes y validación.	Porcentaje de solicitudes validadas.	Registro de solicitudes de becas, mensual, dentro de los expedientes de la Coordinación de Educación de la Dirección General de Cultura y Educación.	La ciudadanía muestra interés en conocer los programas de apoyo.
1.2	Entrega del apoyo a través de becas.	Porcentaje de becas otorgadas.	Padrón de beneficiarios de becas, anual, dentro de los expedientes de la Coordinación de Educación de la Dirección General de Cultura y Educación.	
2.1	Difusión de platicas y talleres para fomento de valores.	Porcentaje de acciones de difusiones realizadas.	Programación de cursos, platicas y talleres, dentro de los expedientes anuales de la Coordinación de Educación de la Dirección General de Cultura y Educación.	
2.2	Impartición de cursos, platicas y talleres.	Porcentaje de cursos, platicas y talleres realizados.	Registro de alumnos inscritos, dentro de los expedientes anuales de la Coordinación de Educación de la Dirección General de Cultura y Educación.	
3.1	Atención y prestación del servicio.	Porcentaje de personas atendidas.	Registro de visitantes, dentro de los expedientes mensuales de la biblioteca, de la Dirección General de Cultura y Educación.	



MUNICIPIO DE GUANAJUATO

MATRIZ DE INDICADORES PARA RESULTADOS

NOMBRE DEL PROGRAMA : HIGIENE
BENEFICIARIOS (Población objetivo, cliente o área de enfoque): 184,828 habitantes
OBJETIVO DE PLANEACIÓN ESTRATÉGICA : Eje Estratégico II. Guanajuato Capital Ordenada
PRESUPUESTO 2022 : E0269

MATRIZ DE MARCO LÓGICO

Resumen Narrativo	Indicadores	Medios de Verificación	Supuestos
FIN: Contribuir a reducir las muertes relacionadas a riesgos por brotes infecciosos en la población del municipio, a través de mejoradas condiciones de higiene en el entorno comunitario de la población del municipio de Guanajuato.	Tasa de mortalidad general del municipio de Guanajuato.	Estadísticas del Sector Salud del Municipio de Guanajuato de forma anual.	Se cuenta con adecuadas condiciones públicas salubres en el país.
PROPOSITO: Mejoradas condiciones de higiene en el entorno comunitario de la población del municipio de Guanajuato .	Porcentaje de ciudadanos encuestados que consideran buenas condiciones de higiene en su entorno comunitario.	Expediente semestral sobre encuestas realizadas archivadas en la Dirección General de Servicios Públicos.	La población es consciente de la importancia que tiene el cuidado persona y su higiene en su buen estado de salud.
	Porcentaje de colonias con población involucrada en acciones de mejora a la higiene en su entorno comunitarias.	Expediente actualizado de forma semestral sobre el Archivo de actas de adopción expedidas por la Dirección General de Servicios Públicos.	
COMPONENTES			
1 Cruceos prioritarios del municipio mantenidos en buenas condiciones de higiene con un servicio de limpieza oportuno y la corresponsabilidad de la ciudadanía en su cuidado.	Porcentaje de cruceos prioritarios mantenidos en buenas condiciones de limpieza.	Expedientes mensuales de Pueblos llenados por el Jefe de Sector de la Dirección General de Servicios Públicos.	La población es consciente de la importancia que tiene el cuidado persona y su higiene en su buen estado de salud
2 Residuos sólidos urbanos generados por la ciudadanía depositados correctamente en el Sitio de disposición final.	Porcentaje de contenedores con recolección y traslado de sus residuos sólidos urbanos.	Expedientes mensuales con Bitácora de supervisión de rutas, archivados en la Dirección General de Servicios Públicos.	
	Porcentaje de toneladas de residuos sólidos recolectados, que son depositados en el sitio de disposición final.	Expedientes mensuales con Bitácora de Ingreso al Sitio de Disposición Final, archivados en la Dirección General de Servicios Públicos.	
3 Equipamiento urbano e institucional de competencia municipal mantenidas en buenas condiciones con una regular conservación.	Porcentaje de espacios urbanos mantenidos en buenas condiciones.	Expedientes con reporte mensual emitido por el Área de Mantenimiento.	
	Porcentaje de inmuebles dependientes de la Dirección General de Servicios Públicos mantenidos en buenas condiciones.	Expedientes con reporte mensual emitido por el Área de Mantenimiento.	
4 Mercados públicos pertenecientes al Municipio conservados y con infraestructura funcional.	Porcentaje de mercados administrados.	Expediente con minutos mensuales de reuniones con representantes de locatarios, archivado en la Dirección General de Servicios Públicos.	
5 Panteones públicos pertenecientes al Municipio con espacios disponibles y en condiciones salubres ambientes naturales mejorados.	Porcentaje de panteones administrados.	Expediente con Informe mensual emitido por el Coordinador archivado en la Dirección General de Servicios Públicos.	
6 Servicio de sacrificio de ganado bovino y porcino de procedencia lícita y en buen estado de salud, brindado en instalaciones que cumplan con normas sanitarias.	Porcentaje de acciones para tener instalaciones en óptimas condiciones.	Bitácora mensual de actividades realizadas dentro del inmueble archivado en la Dirección General de Servicios Públicos.	
ACTIVIDADES:			
1.1 Ejecución de Papeleo y barrido de Cruceos prioritarios.	Porcentaje de cubiertas con acciones ejecutadas.	Expedientes mensuales de Pueblos llenados por el Jefe de Sector de la Dirección General de Servicios Públicos.	Condiciones climáticas favorables.
1.2 Ejecución de lavado de plazas y calles principales.	Porcentaje de acciones de lavado ejecutadas.	Expedientes con reportes mensuales que incluyen evidencia fotográfica, archivados en la Dirección General de Servicios Públicos.	



MUNICIPIO DE GUANAJUATO

MATRIZ DE INDICADORES PARA RESULTADOS

NOMBRE DEL PROGRAMA : HIGIENE
BENEFICIARIOS (Población objetivo, cliente o área de enfoque): 184,828 habitantes
OBJETIVO DE PLANEACIÓN ESTRATÉGICA : Eje Estratégico II. Guanajuato Capital Ordenada
PRESUPUESTO 2022 : E0269

MATRIZ DE MARCO LÓGICO

Resumen Narrativo		Indicadores	Medios de Verificación	Supuestos
2.1	Ejecución de acciones de sensibilización y capacitación para la población.	Porcentaje de acciones de sensibilización y capacitación ejecutadas.	Expediente integrado mensualmente con la documentación sobre las acciones realizadas, elaborado por el Departamento de Enlace y Participación Ciudadana de la Dirección General de Servicios Públicos.	Clima y tránsito vial favorable
2.2	Ejecución de rutas de traslado de residuos sólidos urbanos al Sitio de Disposición Final.	Porcentaje de rutas de traslado ejecutadas.	Expedientes mensuales con Bitácora de Ingreso al Sitio de Disposición Final, archivados en la Dirección General de Servicios Públicos.	
2.3	Disposición Final de los residuos sólidos urbanos recolectados.	Porcentaje de vehículos ingresados al Sitio de Disposición Final.	Expedientes mensuales con Bitácora de Ingreso al Sitio de Disposición Final, archivados en la Dirección General de Servicios Públicos.	
3.1	Ejecución de acciones de mantenimiento del mobiliario urbano propiedad municipal.	Porcentaje de acciones de mantenimiento al mobiliario urbano ejecutadas.	Expedientes con reporte mensual emitido por el Área de Mantenimiento.	
3.2	Ejecución de acciones de mantenimiento menor de inmuebles dependientes a la Dirección General de Servicios Públicos	Porcentaje de acciones de mantenimiento de inmuebles dependientes de la Dirección General de Servicios Públicos ejecutadas	Expedientes con reporte mensual emitido por el Área de Mantenimiento.	
4.1	Limpieza interior y exterior de áreas comunes de los mercados.	Porcentaje de acciones de limpieza interior y exterior de las áreas comunes de los mercados ejecutadas	Bitácora mensual de lavado y barrido archivado en la Dirección General de Servicios Públicos.	Grupos de locatarios dispuestos a colaborar
4.2	Seguimiento a cumplimiento de pago.	Porcentaje de invitaciones a cumplimiento de pago.	Expediente individual por locatario actualizado mensualmente y archivado en la Dirección General de Servicios Públicos.	
5.1	Limpieza y mantenimiento de panteones municipales.	Porcentaje de acciones realizadas de limpieza y mantenimiento.	Reporte mensual sobre Bitácora de registro de actividades archivado en la Dirección General de Servicios Públicos.	
5.2	Acciones de Inhumación y exhumación de cuerpos.	Porcentaje de solicitudes de servicios atendidas.	Expediente con reportes mensuales de servicios realizados archivado en la Dirección General de Servicios Públicos.	Adecuadas condiciones climatológicas
5.3	Construcción de gavetas.	Porcentaje de gavetas construidas.	Expediente con reporte mensual archivado en la Dirección General de Servicios Públicos.	
6.1	Limpieza y desinfección de las instalaciones y el equipo que utiliza el personal para el sacrificio.	Porcentaje de acciones de limpieza y desinfección de las instalaciones y el equipo ejecutadas.	Reporte mensual sobre la Bitácora de registro de actividades archivado en la Dirección General de Servicios Públicos.	Se controlan los establecimientos de sacrificio clandestinos
6.2	Revisiones físicas y documentales de los animales recibidos en el rastreo.	Porcentaje de revisiones realizadas a los animales recibidos.	Informes mensuales elaborados de revisiones archivado en la Dirección General de Servicios Públicos.	
6.3	Sacrificio y entrega de producto cárnico.	Porcentaje de sacrificios realizados.	Informes mensuales archivado en la Dirección General de Servicios Públicos.	
6.4	Limpieza de la Planta de tratamiento.	Porcentaje de acciones de limpieza de la planta de tratamiento.	Bitácora mensual archivado en la Dirección General de Servicios Públicos.	



MUNICIPIO DE GUANAJUATO
MATRIZ DE INDICADORES PARA RESULTADOS

NOMBRE DEL PROGRAMA : ALUMBRADO PUBLICO
BENEFICIARIOS (Población objetivo, cliente o área de enfoque): Población del municipio de Guanajuato
OBJETIVO DE PLANEACIÓN ESTRATÉGICA : Eje Estratégico IV. Guanajuato Capital del Bienestar
PRESUPUESTO 2022: E0270

MATRIZ DE MARCO LÓGICO

	Resumen Narrativo	Indicadores	Medios de Verificación	Supuestos
	FIN: Contribuir a mejorar la percepción que tiene la población del municipio sobre la inseguridad que se vive en el municipio a través de una menor cantidad de población habitando y desarrollando su vida cotidiana en puntos oscuros que se encuentran en espacios públicos.	Tasa de variación en la percepción de inseguridad en la población del municipio.	Informes generados por la Secretaría de Seguridad Ciudadana de forma anual.	Disminuye el número de personas afectadas física y/o patrimonialmente por actos delictivos.
	PROPOSITO: La población del municipio habitando y desarrollando su vida cotidiana en puntos oscuros que se encuentran en espacios públicos se reduce.	Tasa de variación en el número de personas habitando y desarrollando su vida cotidiana en puntos oscuros que se encuentran en espacios públicos del municipio.	Expediente con reporte trimestral de actividades archivado en la Dirección de Alumbrado Público.	Mayor número de operativos de vigilancia policial realizados en zona públicas de las comunidades y colonias mas afectadas por el vandalismo.
COMPONENTES:				
1	Servicio de alumbrado público funcionando en los espacios públicos del municipio con fallas intermitentes reducidas.	Tasa de variación en el número de colonias/comunidades que cuentan con intermitencia en el servicio.	Expediente con reporte mensual de atención archivado en la Dirección de Alumbrado Público.	Cobertura del servicio de alumbrado público incrementada en espacios públicos del municipio.
ACTIVIDADES:				
1.1	Mantenimiento preventivo realizado con mayor frecuencia en las luminarias existentes en el sistema de alumbrado público.	Porcentaje de luminarias que recibe al menos mantenimientos preventivos.	Expediente con reporte mensual de atención archivado en la Dirección de Alumbrado Público.	El vandalismo sobre la infraestructura del sistema alumbrado público se mitiga.
1.2	Atención oportuna en un mayor número de reportes por falla en luminarias existentes en el sistema de alumbrado público.	Porcentaje de reportes por falla en luminarias existentes que se atiende en un tiempo no mayor a	Registro de reportes atendidos, dentro una base de datos, mensual, del área de alumbrado público de la Dirección de Alumbrado Público.	
1.3	Participación de la población en acciones de mejora y cuidado al alumbrado público de su colonia.	Porcentaje de colonias con población involucrada en acciones de mejora y cuidado al alumbrado público .	Expediente con reporte trimestral de actividades archivado en la Dirección de Alumbrado Público.	



MUNICIPIO DE GUANAJUATO, GTO.

MATRIZ DE INDICADORES PARA RESULTADOS

NOMBRE DEL PROGRAMA: ARTICULACIÓN E INTERVENCIÓN
BENEFICIARIOS (Población objetivo, cliente o área de enfoque): Población del municipio de Guanajuato
OBJETIVO DE PLANEACIÓN ESTRATÉGICA: Eje Estratégico IV. Guanajuato Capital del Bienestar
PRESUPUESTO 2022: E0272

MATRIZ DE MARCO LÓGICO

Resumen Narrativo	Indicadores	Medios de Verificación	Supuestos
FIN: Contribuir a mejorar el tejido social a través de la organización y participación comunitaria de la población del Municipio.	Tasa de variación del porcentaje de la población del municipio de Guanajuato con ingreso inferior a la línea de bienestar.	Estimaciones del CONEVAL con base en el MCS-ENIGH 2010, la muestra del censo de población y Vivienda 2010, el modelo estadístico 2015 para la continuidad del MCS-ENIGH y la encuesta intercensal 2015 de forma quinquenal, consultado en https://www.coneval.org.mx/Medicion/MP/Paginas/Pobreza_2020.aspx .	Se mantienen las condiciones económicas, políticas y sociales estatales en el país que permiten continuar con la oferta de programas sociales con estas características.
PROPOSITO: Mayor organización y participación comunitaria de la población del Municipio.	Porcentaje de población atendida por el programa que cuenta con mejores condiciones para su desarrollo.	Reporte estadístico de población beneficiada, anual dentro de los expedientes de la Dirección General de Desarrollo Social y Humano.	Adecuada cobertura de programas públicos destinados a atender carencias sociales adicionales que no son abiertas por este programa.
COMPONENTES			
1	Comités de participación ciudadana ofertados a la población de la mancha urbana y semiurbana del municipio. Porcentaje de ciudadanos participando en la instalación de comité.	Expedientes mensuales con actas de conformación de comités de participación ciudadana dentro de la Dirección de Gestión y Participación Social.	La oportuna respuesta otorgada por las dependencias municipales a las gestiones realizada a través de los Comités de Participación Ciudadana.
2	Oferta de actividades formadoras brindada a la población que habita en la mancha urbana y semiurbana del municipio en la Escuela de Artes y Oficios. Porcentaje de ciudadanos que participaron en la Escuela de Artes y Oficios.	Expedientes mensuales que incluyen: 1. Padrón de ciudadanos que concluyeron programa en la Escuela de Artes y Oficios, de la Dirección de Gestión y Participación Social. 2. Listas de asistencia de ciudadanos que participaron en la Escuela de Artes y Oficios, de la Dirección de Gestión y Participación Social.	La ciudadanía se interesa en los beneficios de participar en la Escuela de Artes y Oficios y cumple con los requisitos necesarios para su participación.
3	Servicio de vinculación con Asociaciones Civiles y fundaciones que contribuyen al desarrollo del tejido social del municipio, otorgado a la población del municipio. Porcentaje de población atendida con el servicio de vinculación con Asociaciones Civiles y fundaciones que contribuyen al desarrollo del tejido social del municipio.	Expedientes mensuales que incluyen: 1. Minutas de trabajo, Dirección de Organizaciones y Programas Sociales. 2. Convenios suscritos en conjunto con asociaciones civiles y las fundaciones, organizaciones y programas sociales de la Dirección General de Desarrollo Social y Humano.	Las asociaciones civiles y fundaciones se interesan en coadyuvar con el gobierno municipal.
4	Servicio de atención a necesidades en delegaciones municipales brindado a la población que habita en comunidades. Porcentaje de peticiones atendidas de las delegaciones.	Expedientes mensuales que incluyen: 1. Base de datos de la petición atendidas por la Dirección de Desarrollo Rural. 2. Expedientes de cada una de las Delegaciones atendidas por la Dirección de Desarrollo Rural.	Los habitantes de las delegaciones se interesan en las necesidades de su comunidad.
5	Servicio de atención a necesidades de la población del municipio por medio de los consejeros municipales. Porcentaje de asuntos atendidos por los consejeros municipales.	Expedientes mensuales con actas del consejo municipal rural, de la Dirección de Desarrollo Rural.	Participación e interés de los consejeros para las reuniones mensuales.
ACTIVIDADES			
1.1	Conformación de comité de participación ciudadana. Porcentaje de avance en la integración de comité.	Expedientes mensuales con actas de conformación de comités de participación ciudadana dentro de la Dirección de Gestión y Participación Social.	La ciudadanía se interesa en los beneficios que ofrecen los comités de participación ciudadana y cumple con los requisitos necesarios para su integración.
2.1	Evaluación de propuesta de talleres de artes y oficios. Porcentaje de propuestas de talleres evaluadas.	Expedientes mensuales con propuesta de talleres autorizados, por la Dirección de Gestión y Participación Social.	La ciudadanía se interesa en los beneficios de participar en la Escuela de Artes y Oficios, cumple con los requisitos necesarios para su
2.2	Evaluación de solicitudes para talleres de artes y oficios. Porcentaje de solicitudes evaluadas.	Expedientes mensuales con padrón de solicitudes ingresadas a la Dirección de Gestión y Participación Social.	



MUNICIPIO DE GUANAJUATO, GTO.
MATRIZ DE INDICADORES PARA RESULTADOS

NOMBRE DEL PROGRAMA: ARTICULACIÓN E INTERVENCIÓN
BENEFICIARIOS (Población objetivo, cliente o área de enfoque): Población del municipio de Guanajuato
OBJETIVO DE PLANEACIÓN ESTRATÉGICA: Eje Estratégico IV. Guanajuato Capital del Bienestar
PRESUPUESTO 2022: E0272

MATRIZ DE MARCO LÓGICO

	Resumen Narrativo	Indicadores	Medios de Verificación	Supuestos
2.3	Evaluación de talleres de artes y oficios.	Porcentaje de personas evaluadas.	Expedientes mensuales con padrón de ciudadanos que concluyeron exitosamente el taller de la Dirección de Gestión y Participación Social.	participación.
3.1	Visitas a las localidades del Municipio para conocer las necesidades de sus habitantes.	Porcentaje de localidades visitadas.	Bitácoras mensual de visita de campo, generada por la Dirección de Organizaciones y Programas Sociales.	La ciudadanía se interesa en los beneficios que ofrecen las asociaciones civiles y fundaciones para participar activamente.
3.2	Elaboración de convocatorias para vinculación municipio- asociaciones civiles y fundaciones.	Porcentaje de convocatorias elaboradas para la vinculación acción municipio - asociaciones civiles y fundaciones .	Expedientes mensuales con registro de convocatorias realizadas, por la Dirección de Organizaciones y Programas Sociales.	
3.3.	Reuniones con asociaciones civiles y fundaciones con el municipio.	Porcentaje de reuniones realizadas con las asociaciones civiles y fundaciones.	Expedientes mensuales con minutas de trabajo por Dirección de Organizaciones y Programas Sociales.	
3.4	Suscripción de los convenios de asignación de recursos con las asociaciones civiles y fundaciones con el municipio.	Porcentaje de convenios de asignación de recursos suscritos.	Expedientes mensuales de las asociaciones convenidas de la Dirección de Organizaciones y Programas Sociales.	
3.5	Entrega de apoyos o beneficios recaudados.	Porcentaje de apoyos o beneficios entregados.	Expedientes mensuales de la población beneficiada, generado por la Dirección de Organizaciones y Programas Sociales.	
4.1	Integración del banco de peticiones.	Porcentaje de cumplimiento en la integración de los expedientes.	Expedientes mensuales con base de datos de banco de peticiones de las delegaciones municipales por parte de la Dirección de Desarrollo Rural.	Los habitantes de las delegaciones se interesen en las necesidades de su comunidad.
4.2	Gestión de peticiones.	Porcentaje de peticiones gestionadas.	Expedientes mensuales de peticiones atendidas de delegaciones de la Dirección de Desarrollo Rural.	
4.3	Integración de propuesta de delegados y delegadas.	Porcentaje de propuesta integradas	1. Expedientes mensuales de delegados y delegadas de las comunidades, por parte de la Dirección de Desarrollo Rural. 2. Padrón de beneficiarios de los delegados y delegadas.	
5.1	Convocatoria a reuniones de Consejo Municipal Rural.	Porcentaje de reuniones convocadas.	Expedientes mensuales con Actas de Consejo Municipal, lista de asistencia por la Dirección de Desarrollo Rural.	Participación e interés de los consejeros para las reuniones mensuales.



MUNICIPIO DE GUANAJUATO

MATRIZ DE INDICADORES PARA RESULTADOS

NOMBRE DEL PROGRAMA : CONTROL Y ASISTENCIA ANIMAL
BENEFICIARIOS (Población objetivo, cliente o área de enfoque): Población del Municipio de Guanajuato
OBJETIVO DE PLANEACIÓN ESTRATÉGICA : Eje Estratégico IV. Guanajuato Capital del Bienestar
PRESUPUESTO 2022 : E0274

MATRIZ DE MARCO LÓGICO

Resumen Narrativo	Indicadores	Medios de Verificación	Supuestos
FIN: Contribuir a reducir los casos de enfermedades y accidentes a causa de fauna feral y doméstico (perros y gatos), a través de la presencia especializada preventiva de control animal.	Tasa de variación en el número de casos de enfermedades y accidentes a causa de fauna feral y doméstica (perros y gatos), a través de la presencia especializada preventiva de control animal.	Reportes y bitácoras emitidas por CECAA de anual.	Se mantienen condiciones económicas, políticas y sociales estables en el país que permita continuar con la oferta de programas sociales con estas características
PROPOSITO: Las zonas identificadas en el Municipio con mayor presencia fauna feral y doméstico (perros y gatos) se benefician con presencia especializada preventiva de control animal.	Porcentaje de zonas del Municipio identificadas beneficiadas con presencia especializada preventiva de control animal.	Bitácoras mensuales de recorridos de zonas, generadas, dentro de los expedientes de la Dirección de Salud.	La cultura del cuidado animal en la población del Municipio mejora.
COMPONENTES:			
1 Servicio de vigilancia y atención de incidentes reportados a causa de animales en vía pública y en domicilios que pongan en riesgo la salud de la población	Porcentaje de atención a incidentes reportados	Bitácoras mensuales de recorridos de zonas, dentro de los expedientes de la Dirección de Salud.	La cultura del cuidado animal en la población del municipio mejora.
ACTIVIDADES:			
1.1 Atención de reportes y denuncias	Porcentaje de reportes y denuncias atendidos	Bitácoras mensuales de atención a reportes y actas de verificación de manera mensual, dentro de los expedientes del Centro de Control Animal.	Interés por parte de la ciudadanía en solicitar el servicio de atención canina para disminuir las enfermedades zoonóticas.
1.2 Atención a solicitudes de sacrificio e incineración de animales	Porcentaje de solicitudes atendidas	Reportes mensuales denominados SIS que emite Secretaría de Salud.	
1.3 Impartición de campañas, talleres, pláticas y ferias sobre el cuidado y manejo de animales de compañía.	Porcentaje de acciones ejecutadas	Reportes mensuales de actividades, dentro de los expedientes del Centro de Control y Asistencia Animal.	
1.4 Atención a solicitudes de adopción de animales de compañía.	Porcentaje de solicitudes de adopción de animales de compañía atendidas	Expediente con acta de responsiva y adopción de manera mensual dentro los expedientes del Centro de Control y Asistencia Animal.	
1.5 Atención a solicitudes de atención básica veterinaria.	Porcentaje de atención a solicitudes de atención básica veterinaria.	Hoja clínica del animal doméstico, reporte mensual, dentro los expedientes del Centro de Control y Asistencia Animal.	



MUNICIPIO DE GUANAJUATO

MATRIZ DE INDICADORES PARA RESULTADOS

NOMBRE DEL PROGRAMA : SALUD
BENEFICIARIOS (Población objetivo, cliente o área de enfoque): Población del Municipio de Guanajuato
OBJETIVO DE PLANEACIÓN ESTRATÉGICA : Eje Estratégico IV. Guanajuato Capital del Bienestar
PRESUPUESTO 2022 : E0275

MATRIZ DE MARCO LÓGICO

Resumen Narrativo		Indicadores	Medios de Verificación	Supuestos
FIN: Contribuir al bienestar y calidad de vida de la población a través de una mayor cultura de prevención en salud, realizando detecciones de factores de riesgo, como son la hipertensión, diabetes y la obesidad.		Porcentaje de la población del municipio que se encuentra por debajo de la línea de bienestar.	Reportes y plataformas emitidos por Secretaría de Salud denominados SUIVE, ENSANUT, SIS Y SUEVE de forma anual.	Se mantienen condiciones económicas, políticas y sociales estables en el país que permiten continuar con la oferta de programas sociales con estas características.
PROPOSITO: Población en el municipio de Guanajuato beneficiada con cultura de prevención en salud, principalmente niños y jóvenes de las escuelas de educación básica más pobladas, así como en tres comunidades identificadas con interés y necesidad de conocimiento sobre los riesgos asociados a las conductas psicosociales y enfermedades crónico degenerativas de la salud.		Porcentaje de población beneficiada con cultura de prevención de enfermedades.	Reportes mensuales de actividades de promoción a la salud, dentro de los expedientes de la Dirección de Salud.	Adecuada cobertura de programas públicos destinados a atender carencias sociales adicionales que no son cubiertas por este programa.
COMPONENTES:				
1	Acciones en materia de prevención de salud brindada a la población del municipio.	Porcentaje de la población atendida con acciones en materia de prevención de la salud.	Reportes mensuales de actividades de promoción a la salud, dentro de los expedientes de la Dirección de Salud.	Instancias de salud pública a nivel estatal y federal cuentan con una adecuada cobertura de servicios de salud.
ACTIVIDADES:				
1.1	Impartición de pláticas-taller, conferencia en temas de salud (embarazo en adolescentes, enfermedades crónicas degenerativas, bullying, adicciones y orientación bucal).	Porcentaje de capacitaciones ejecutadas.	Reportes mensuales de actividades de la promoción a la salud, dentro de los expedientes de la Dirección de Salud.	Interés por parte de la ciudadanía en solicitar capacitaciones, la participación de la población mejora.
1.2	Detecciones de factores de riesgo Hipertensión, diabetes y obesidad.	Porcentaje de acciones para detectar factores de riesgo, ejecutadas.	Listado mensual de beneficiarios atendidos, dentro de los expedientes de la Dirección de Salud.	
1.3	Atención de Salud Bucal.	Porcentaje de solicitudes atendidas.	Reportes mensuales de atención bucal, dentro de los expedientes del consultorio dental de la Dirección de Salud.	
1.4	Atención médica a la ciudadanía en general.	Porcentaje de solicitudes de atención médica gratuita.	Reporte mensual de atención médica, dentro del consultorio de presidencia de la Dirección de Salud.	



MUNICIPIO DE GUANAJUATO
MATRIZ DE INDICADORES PARA RESULTADOS

NOMBRE DEL PROGRAMA : CENTRO DE CAPACITACIÓN
BENEFICIARIOS (Población objetivo, cliente o área de enfoque): Jóvenes estudiantes de educación media y media superior del municipio de Guanajuato
OBJETIVO DE PLANEACIÓN ESTRATÉGICA : Eje Estratégico IV. Guanajuato Capital del Bienestar
PRESUPUESTO 2022: E0276

MATRIZ DE MARCO LÓGICO

Resumen Narrativo		Indicadores	Medios de Verificación	Supuestos
FIN: Contribuir a reducir los índices delictivos en los jóvenes a través de un espacio que les brinda acceso a las herramientas necesarias como internet o equipo de cómputo para complementar sus actividades escolares.		Tasa de variación en la incidencia delictiva en jóvenes	Estadísticas de Seguridad Ciudadana Municipal de forma anual.	Se mantienen condiciones económicas, políticas y sociales estables en el país que permita continuar con la oferta de programas sociales con estas características.
PROPOSITO: Los jóvenes estudiantes de educación media y media superior del municipio cuentan con un espacio que les brinda acceso a las herramientas necesarias como internet o equipo de cómputo para complementar sus actividades escolares.		Porcentaje de jóvenes estudiantes de educación media y media superior identificados que hacen uso del espacio que les brinda acceso a las herramientas necesarias como internet o equipo de cómputo para complementar sus actividades escolares.	Expedientes mensuales con informes sobre las actividades realizadas en el centro, archivados en la Dirección de Juventud de la Dirección General de Cultura y Educación.	Lo jóvenes beneficiados se mantienen en un entorno favorable para continuar su potencial y su desarrollo.
COMPONENTES:				
1	Apoyo otorgado a jóvenes con un centro de capacitación que cuenta con herramientas tecnológicas y experiencias lúdicas.	Porcentaje de servicios otorgados en los centros de capacitación.	Expedientes mensuales con informes sobre las actividades realizadas en el centro, archivados en la Dirección de de Juventud de la Dirección General de Cultura y Educación.	1.- Mejora la cobertura de programas públicos que promueven los valores familiares a Padres de familia, tutores o familiares con bajo nivel educativo 2. Mejores programas públicos que promueven una distribución del ingreso de forma mas equitativa hacia las zonas marginadas.
ACTIVIDADES:				
1.1	Atención a usuarios.	Porcentaje de usuarios atendidos.	Expedientes mensuales con informes sobre las actividades realizadas en el centro, archivados en la Dirección de Juventud de la Dirección General de Cultura y Educación.	La UVEG e instituciones involucradas con el centro, participan de las acciones previstas en el programa.
1.2	Ejecución de capacitaciones.	Porcentaje de capacitaciones ejecutadas.	Expedientes mensuales con informes sobre las campañas realizados, archivados en la Dirección de Juventud de la Dirección General de Cultura y Educación.	



MUNICIPIO DE GUANAJUATO

MATRIZ DE INDICADORES PARA RESULTADOS

NOMBRE DEL PROGRAMA : ESPACIOS TALENTOS
BENEFICIARIOS (Población objetivo, cliente o área de enfoque): Jóvenes de bajos recursos en el municipio que habitan en zonas marginadas.
OBJETIVO DE PLANEACIÓN ESTRATÉGICA : Eje Estratégico IV. Guanajuato Capital del Bienestar
PRESUPUESTO 2022: E0277

MATRIZ DE MARCO LÓGICO

Resumen Narrativo		Indicadores	Medios de Verificación	Supuestos
FIN: Contribuir a reducir los índices delictivos en los jóvenes a través de experiencias en entornos que promueven el desarrollo de sus aptitudes y habilidades.		Tasa de variación en la incidencia delictiva en jóvenes.	Estadísticas de Seguridad Ciudadanía Municipal de forma anual.	Se mantienen condiciones económicas, políticas y sociales estables en el país que permita continuar con la oferta de programas sociales con estas características.
PROPOSITO: Los jóvenes identificados de bajos recursos en el municipio que habitan en zonas marginadas que tienden a involucrarse en actividades delictivas y el consumo de sustancias nocivas se benefician con experiencias en entornos que promueven el desarrollo de sus aptitudes y habilidades.		Porcentaje de jóvenes identificados que se benefician con experiencias en entornos que promueven el desarrollo de sus aptitudes y habilidades.	Expedientes mensuales con informes sobre los eventos y exposiciones realizados, archivados en la Dirección de Juventud de la Dirección General de Cultura y Educación.	Lo jóvenes beneficiados se mantienen en un entorno favorable para continuar su potencial y su desarrollo.
COMPONENTES:				
1	Espacios públicos para exposiciones permanentes e itinerantes, exhibición y promoción de productos y servicios artísticos y eventos culturales otorgados a la población juvenil del municipio.	Porcentaje de artistas jóvenes beneficiados con los espacios.	Expedientes mensuales con informes sobre los eventos y exposiciones realizados, archivados en la Dirección de Juventud de la Dirección General de Cultura y Educación.	1.- Mejora la cobertura de programas públicos que promueven los valores familiares a Padres de familia, tutores o familiares con bajo nivel educativo. 2. Mejora la estabilidad emocional y autoestima en los jóvenes identificados
2	Espacios públicos rescatados a través de la ejecución de obras de expresión artística por artistas juveniles del municipio de Guanajuato.	Porcentaje de artistas participando en el rescate de espacios.	Expedientes mensuales con informes sobre las actividades realizadas en los espacios públicos a ser rescatados, archivados en la Dirección de Juventud de la Dirección General de Cultura y Educación.	
3	Eventos de alto impacto otorgados a la población juvenil del municipio para promover su talento.	Porcentaje de jóvenes beneficiados con los eventos	Expedientes mensuales con informes sobre los eventos realizados, archivados en la Dirección de juventud de la Dirección General de Cultura y Educación.	
ACTIVIDADES:				
1.1	Rehabilitación del espacio.	Porcentaje de avance realizado en la rehabilitación.	Expedientes mensuales con informes sobre los eventos y exposiciones realizados, archivados en la Dirección de Juventud de la Dirección General de Cultura y Educación.	Coparticipación de instituciones involucradas en el esquema transversal.
1.2	Logística de eventos y exposiciones.	Porcentaje de eventos y exposiciones ejecutados .	Expedientes mensuales con informes sobre los eventos y exposiciones realizados, archivados en la Dirección de Juventud de la Dirección General de Cultura y Educación.	
1.3	Convocatoria, promoción y difusión.	Porcentaje de eventos y exposiciones que cuentan con convocatoria promoción y difusión.	Expedientes mensuales con informes sobre los eventos y exposiciones realizados, archivados en la Dirección de Juventud de la Dirección General de Cultura y Educación.	
2.1	Gestión de espacios a beneficiar.	Porcentaje de espacios con acciones de gestión.	Expedientes mensuales con informes sobre las actividades realizadas en los espacios públicos a ser rescatados, archivados en la Dirección de Juventud de la Dirección General de Cultura y Educación.	
2.2	Rehabilitación de los espacios.	Porcentaje de espacios rehabilitados.	Expedientes mensuales con informes sobre las actividades realizadas en los espacios públicos a ser rescatados, archivados en la Dirección de Juventud de la Dirección General de Cultura y Educación.	



MUNICIPIO DE GUANAJUATO

MATRIZ DE INDICADORES PARA RESULTADOS

NOMBRE DEL PROGRAMA : ESPACIOS TALENTOS
BENEFICIARIOS (Población objetivo, cliente o área de enfoque): Jóvenes de bajos recursos en el municipio que habitan en zonas marginadas.
OBJETIVO DE PLANEACIÓN ESTRATÉGICA : Eje Estratégico IV. Guanajuato Capital del Bienestar
PRESUPUESTO 2022: E0277

MATRIZ DE MARCO LÓGICO

Resumen Narrativo		Indicadores	Medios de Verificación	Supuestos
3.1	Gestión de eventos.	Porcentaje de eventos gestionados.	Expedientes mensuales con informes sobre los eventos realizados, archivados en la Dirección de juventud de la Dirección General de Cultura y Educación.	Participación activa de los jóvenes en los eventos realizados
3.2	Logística de eventos.	Porcentaje de eventos ejecutados.	Expedientes mensuales con informes sobre los eventos realizados, archivados en la Coordinación de Juventud de la Dirección General de Cultura.	
3.3	Convocatoria, difusión y promoción.	Porcentaje de eventos con convocatoria, difusión y promoción.	Expedientes mensuales con informes sobre los eventos realizados, archivados en la Dirección de Juventud de la Dirección General de Cultura y Educación.	



MUNICIPIO DE GUANAJUATO

MATRIZ DE INDICADORES PARA RESULTADOS

NOMBRE DEL PROGRAMA : CENTRO DE CONVIVENCIA FAMILIAR "EL ENCINO"
BENEFICIARIOS (Población objetivo, cliente o área de enfoque): Población del municipio de Guanajuato
OBJETIVO DE PLANEACIÓN ESTRATÉGICA : Eje Estratégico IV. Guanajuato Capital del Bienestar
PRESUPUESTO 2022: E0279

MATRIZ DE MARCO LÓGICO

Resumen Narrativo		Indicadores	Medios de Verificación	Supuestos
FIN: Contribuir a disminuir la incidencia delictiva en el municipio a través del incremento en el número de habitantes del municipio participando en actividades deportivas y recreativas.		Tasa de variación en la razón de incidentes delictivos por cada 1000 habitantes del municipio de Guanajuato.	Informe anual de disminución de incidencia delictiva bajo el resguardo de la Secretaría de Seguridad Ciudadana.	Se mantienen condiciones económicas, políticas y sociales estables en el país que permita continuar con la oferta de programas con estas características.
PROPOSITO: Se incrementa el número de habitantes del municipio participa en actividades deportivas y recreativas.		Porcentaje de población que participa en actividades deportivas y recreativas respecto a las programadas.	Reporte mensual de participación de habitantes del Municipio en el Centro de Convivencia Familiar "El Encino", dentro de los expedientes de la Dirección General de Desarrollo Social y Humano.	La población beneficiada entiende la importancia y se mantiene en entornos favorables para su desarrollo.
COMPONENTES:				
1	Espacio deportivo y de convivencia familiar otorgado a la población del municipio, que cuenta con: canchas de fútbol, básquetbol, juegos infantiles y espacio de usos múltiples.	Porcentaje de población encuestada que se encuentra satisfecha con las instalaciones del espacio.	Encuestas mensuales de satisfacción aplicadas a la población que hace uso del Centro de Convivencia Familiar "El Encino" archivados por la Dirección General de Desarrollo Social y Humano.	La población muestra interés al seguir practicando actividades física y recreativas.
2	Talleres de capacitación otorgados a la población en diversas disciplinas.	Porcentaje de población encuestada que se encuentra satisfecha con los talleres.	Encuestas trimestrales de satisfacción realizadas al alumnado de los talleres archivados por la Dirección General de Desarrollo Social y Humano.	
ACTIVIDADES:				
1.1	Mantenimiento y conservación de las instalaciones.	Porcentaje de cumplimiento en el número de acciones de mantenimiento y conservación programados.	Reportes mensuales de mantenimientos preventivos y correctivos realizados a las instalaciones del Centro de Convivencia Familiar El Encino, bajo resguardo por la Dirección General de Desarrollo Social y Humano.	1. La población asiste a las instalaciones. 2. La población cuida y utiliza de forma adecuada los espacios.
1.2	Ejecución de acciones de promoción de las instalaciones.	Porcentaje de cumplimiento en el número de acciones de promoción programados.	Programación mensual de eventos en las instalaciones, dentro de los expedientes de Dirección General de Desarrollo Social y Humano.	
1.3	Vinculación con Instituciones gubernamentales y no gubernamentales.	Porcentaje de cumplimiento en el número de acciones de vinculación programadas.	Oficios mensuales de vinculación entre instituciones gubernamentales y no gubernamentales y la Dirección General de Desarrollo Social y Humano, dentro de los expedientes de la Dirección General de Desarrollo Social y Humano.	
2.1	Impartición de los talleres de capacitación en diversas disciplinas.	Porcentaje de cumplimiento en el número de talleres programados.	Reportes trimestrales de asistencia en los talleres impartidos por la Dirección General de Desarrollo Social y Humano, bajo resguardo de la Dirección General de Desarrollo Social y Humano.	



MUNICIPIO DE GUANAJUATO, GTO.

MATRIZ DE INDICADORES PARA RESULTADOS

NOMBRE DEL PROGRAMA: IMAGEN URBANA
BENEFICIARIOS (Población objetivo, cliente o área de enfoque): Población del Municipio de Guanajuato
OBJETIVO DE PLANEACION ESTRATEGICA: Eje Estratégico II. Guanajuato Capital Ordenada
PRESUPUESTO 2022: K0042

MATRIZ DE MARCO LÓGICO

Resumen Narrativo	Indicadores	Medios de Verificación	Supuestos
FIN: Contribuir al incremento de los niveles de cohesión social en el municipio de Guanajuato, mediante la disminución de la percepción de inseguridad.	Tasa de variación en el índice de desarrollo humano municipal del municipio de Guanajuato.	Informe de Desarrollo Humano Municipal 2010-2015. Transformando México desde lo local, de forma quinquenal, consultado en: https://www.mx.undp.org/content/mexico/es/home/library/poverty/informe-de-desarrollo-humano-municipal-2010-2015--transformando-.html	1. Las condiciones económicas del país y de Estado son estables.
	Tasa de variación del porcentaje de la población del municipio de Guanajuato con ingreso inferior a la línea de bienestar.	Estimaciones del CONEVAL con base en el MCS-ENIGH 2010, la muestra del Censo de Población y Vivienda 2010, el Modelo Estadístico 2015 para la continuidad del MCS-ENIGH y la Encuesta Intercensal 2015 de forma quinquenal, consultado en: https://www.coneval.org.mx/Medicion/Paginas/Pobreza-municipal.aspx	1. Las condiciones económicas del país y de Estado son estables.
PROPOSITO: Zonas urbanas y rurales vulnerables del municipio de Guanajuato mejoran la percepción de seguridad.	Tasa de variación de la percepción de seguridad de la población de las zonas urbanas y rurales del municipio de Guanajuato.	1. Encuestas de percepción de seguridad inicial aplicadas por el municipio, disponible en la página electrónica del la SEDESHU, de forma anual. 2. Encuestas de percepción de seguridad de seguimiento (6 meses después) aplicadas de forma anual por el municipio, disponible en la página electrónica del la SEDESHU.	1. Existe un sentido de pertenencia por parte de la población.
COMPONENTES			
1	Fachadas de viviendas y edificios pintados.	Porcentaje de fachadas de viviendas y edificios pintados.	1. Oficinos de invitación. 2. Lista de asistencia. 3. Evidencia fotográfica, de forma semestral de la Dirección de Gestión y Participación Social.
2	Obras de infraestructura en espacios públicos brindadas a la población del municipio en zona rural y urbana.	Porcentaje de obras concluidas y listas para su puesta en operación.	Reporte de Concentrado de Avances de obra y Actas de verificación física dentro de los expedientes anuales, dentro de la Dirección de Construcción de la Dirección General de Obra Pública.
		Porcentaje de obras públicas concluidas mediante contrato que desprenden de un banco de proyectos.	Programación de Obra y Estudios y Proyectos ejecutivos, dentro los expedientes mensuales de la Dirección de Programación de Obra y Estudios y Proyectos de la Dirección General de Obra Pública.
3	Obras de infraestructura en sitios históricos y monumentos culturales brindadas a la población del municipio en zona rural y urbana.	Porcentaje de obras concluidas y listas para su puesta en operación.	Reporte de Concentrado de Avances de obra y Actas de verificación física dentro de los expedientes anuales, dentro de la Dirección de Construcción de la Dirección General de Obra Pública.
		Porcentaje de obras públicas concluidas mediante contrato que desprenden de un banco de proyectos.	Programación de Obra y Estudios y Proyectos ejecutivos, dentro los expedientes mensuales de la Dirección de Programación de Obra y Estudios y Proyectos de la Dirección General de Obra Pública.



MUNICIPIO DE GUANAJUATO, GTO.

MATRIZ DE INDICADORES PARA RESULTADOS

NOMBRE DEL PROGRAMA: IMAGEN URBANA
BENEFICIARIOS (Población objetivo, cliente o área de enfoque): Población del Municipio de Guanajuato
OBJETIVO DE PLANEACION ESTRATEGICA: Eje Estratégico II. Guanajuato Capital Ordenada
PRESUPUESTO 2022: K0042

MATRIZ DE MARCO LÓGICO

Resumen Narrativo		Indicadores	Medios de Verificación	Supuestos
ACTIVIDADES				
1.1	Elaboración propuesta de acciones.	Porcentaje de propuestas de acciones entregadas.	Propuestas de acciones elaborados disponibles en la pagina electrónica de la SEDESHU, de forma mensual.	1. La población participa activamente en los talleres. 2. La población autoriza la pinta de fachadas. 3. Se presentan condiciones seguras y optimas para la operatividad.
1.2	Evaluación de las solicitudes.	Porcentaje de solicitudes evaluadas.	Padrón de beneficiarios del programa disponible en la pagina electrónica de la SEDESHU, de forma mensual.	
1.3	Gestión de convenio de la colaboración y asignación de recursos.	Porcentaje de convenios de colaboración gestionados	Repositorio de convenios de colaboración disponible en la pagina electrónica de la SEDESHU, de forma mensual.	
2.1	Supervisión, cierre y entrega de obras de infraestructura en espacios públicos	Porcentaje de cumplimiento en el avance físico de las obras ejecutadas mediante contrato.	Reporte de Concentrado de Avances de obra y Actas de verificación física dentro de los expedientes anuales, dentro de la Dirección de Construcción de la Dirección General de Obra Pública.	1. Las obras públicas cumplen con los requisitos y lineamientos para ser ejecutadas. 2. Existen obras públicas que fueron finiquitadas en años anteriores. 3. Las obras públicas cuentan con refrendos para años posteriores. 4. Se dan las condiciones y validaciones necesarias para poder iniciar y contratar la obra pública.
		Porcentaje de presupuesto programado para obras de infraestructura pública ejercido.	Reporte de avance presupuestal mensual de los contratos de obra pública, dentro los expedientes de la Dirección Técnica Administrativa de Obra Pública de la Dirección General de Obra Pública	
3.1	Supervisión, cierre y entrega de obras de infraestructura en sitios históricos y monumentos culturales	Porcentaje de cumplimiento en el avance físico de las obras ejecutadas mediante contrato.	Reporte de Concentrado de Avances de obra y Actas de verificación física dentro de los expedientes anuales, dentro de la Dirección de Construcción de la Dirección General de Obra Pública.	1. Las obras públicas cumplen con los requisitos y lineamientos para ser ejecutadas. 2. Existen obras públicas que fueron finiquitadas en años anteriores. 3. Las obras públicas cuentan con refrendos para años posteriores. 4. Se dan las condiciones y validaciones necesarias para poder iniciar y contratar la obra pública.
		Porcentaje de presupuesto programado para obras de infraestructura pública ejercido.	Reporte de avance presupuestal mensual de los contratos de obra pública, dentro los expedientes de la Dirección Técnica Administrativa de Obra Pública de la Dirección General de Obra Pública	



MUNICIPIO DE GUANAJUATO

MATRIZ DE INDICADORES PARA RESULTADOS

NOMBRE DEL PROGRAMA: VIVIENDA SUSTENTABLE
BENEFICIARIOS (Población objetivo, cliente o área de enfoque): Población del Municipio de Guanajuato
OBJETIVO DE PLANEACION ESTRATÉGICA: Eje Estratégico II. Guanajuato Capital Ordenada
PRESUPUESTO 2022: K0046

MATRIZ DE MARCO LÓGICO

Resumen Narrativo	Indicadores	Medios de Verificación	Supuestos
FIN: Contribuir al incremento del acceso de las personas a una vivienda digna en el municipio de Guanajuato a través de viviendas con materiales, equipamiento y espacios adecuados.	Porcentaje de personas beneficiadas que mejoraron la carencia de calidad y espacios de la vivienda.	Registros del padrón de beneficiarios del programa dentro de los expedientes anuales de la Dirección General de Desarrollo Social y Humano.	1. Las condiciones económicas del país y de Estado son estables. 2. Las políticas federales dan importancia a la mejora de las condiciones de las viviendas. 3. Los beneficiarios de los programas dan uso adecuado a los bienes entregados como resultado de las acciones del programa Vive Mejor con Impulso.
	Porcentaje de personas beneficiadas que mejoraron en la carencia de acceso a servicios básicos en la vivienda.	Registros del padrón de beneficiarios del programa dentro de los expedientes anuales de la Dirección General de Desarrollo Social y Humano.	
PROPOSITO: Familias que viven en zonas urbanas y rurales del municipio de Guanajuato que habitan en viviendas con materiales, equipamiento y espacios adecuados.	Porcentaje de viviendas particulares con un solo cuarto dormitorio.	Censo de Población y Vivienda 2020 del INEGI de forma quinquenal, consultado en: https://www.inegi.org.mx/programas/ccpv/2020/default.html#Resultados_generales	1. Las personas tienen interés en mejorar sus condiciones de vida y participar como beneficiario del programa. 2. No se registran siniestros ocasionados por contingencias climatológicas descuidos humanos en el estado que afecte a las viviendas de las familias. 3. Existe certidumbre de la propiedad de las viviendas.
	Porcentaje de viviendas particulares habitadas con piso de tierra.		
	Porcentaje de viviendas particulares habitadas que disponen de energía eléctrica.		
COMPONENTES			
1 Viviendas beneficiadas con estufas y obras de calentadores solares.	Porcentaje de viviendas beneficiadas con estufas.	1. Base de datos de beneficiarios y calendarios de ejecución semestral del programa Vive Mejor con Impulso 2. Propuestas de anexos anuales de ejecución del programa de la Dirección de Organizaciones y Programas Sociales.	
	Porcentaje de obras de calentadores solares concluidas y listas para su puesta en operación.	Reporte de Concentrado de Avances de obra y Actas de verificación física dentro de los expedientes anuales, dentro de la Dirección de Construcción de la Dirección General de Obra Pública.	
	Porcentaje de obras de calentadores solares concluidas mediante contrato que desprenden de un banco de proyectos.	Reporte mensual de proyectos ejecutivos, dentro los expedientes de la Dirección de Programación de Obra y Estudios y Proyectos de la Dirección General de Obra Pública.	
2 Construcciones o ampliaciones de viviendas y/o acondicionamiento de cocinas, dormitorios y baños otorgados a viviendas.	Porcentaje de viviendas mejoradas con ampliación o acondicionamiento de cocinas, dormitorios y/o baños	1. Base de datos de beneficiarios y calendarios de ejecución anual del programa Vive Mejor con Impulso 2. Propuestas de anexos anuales de ejecución del programa de la Dirección de Organizaciones y Programas Sociales.	Las personas tienen interés en mejorar sus condiciones de vida y las de sus viviendas
	Porcentaje de obras para construcciones o ampliaciones de viviendas y/o acondicionamiento de cocinas, dormitorios y baños, concluidas y listas para su puesta en operación	Reporte de Concentrado de Avances de obra y Actas de verificación física dentro de los expedientes anuales, dentro de la Dirección de Construcción de la Dirección General de Obra Pública.	
	Porcentaje de obras para construcciones o ampliaciones de viviendas y/o acondicionamiento de cocinas, dormitorios y baños concluidas mediante contrato que desprenden de un banco de proyectos	Reporte mensual de Programación de Obra y Estudios y Proyectos ejecutivos, dentro los expedientes de la Dirección de Programación de Obra y Estudios y Proyectos de la Dirección General de Obra Pública	
	Porcentaje de viviendas que mejoradas con pisos, muros y techos.	1. Base de datos de beneficiarios y calendarios de ejecución anual del programa Vive Mejor con Impulso 2. Propuestas de anexos anuales de ejecución del programa de la Dirección de Gestión y Participación Social.	



MUNICIPIO DE GUANAJUATO

MATRIZ DE INDICADORES PARA RESULTADOS

NOMBRE DEL PROGRAMA: VIVIENDA SUSTENTABLE
BENEFICIARIOS (Población objetivo, cliente o área de enfoque): Población del Municipio de Guanajuato
OBJETIVO DE PLANEACIÓN ESTRATÉGICA: Eje Estratégico II. Guanajuato Capital Ordenada
PRESUPUESTO 2022: K0046

MATRIZ DE MARCO LÓGICO

Resumen Narrativo	Indicadores	Medios de Verificación	Supuestos
3 Pisos, muros y techos de viviendas, mejorados.	Porcentaje de obras para mejoramiento de pisos, muros y techos, concluidas y listas para su puesta en operación.	Reporte de Concentrado de Avances de obra y Actas de verificación física dentro de los expedientes anuales, dentro de la Dirección de Construcción de la Dirección General de Obra Pública.	
	Porcentaje de obras para mejoramiento de pisos, muros y techos, concluidas mediante contrato que desprenden de un banco de proyectos.	Reporte mensual de proyectos ejecutivos, dentro los expedientes de la Dirección de Programación de Obra y Estudios y Proyectos de la Dirección General de Obra Pública.	
ACTIVIDADES			
1.1 Integración de la propuesta de inversión.	Porcentaje de cumplimiento en la integración de la propuesta de inversión.	Propuestas de inversión del programa dentro de los expedientes semestrales de la Dirección de Organizaciones y Programas Sociales.	
1.2 Gestión de expedientes técnicos.	Porcentaje de expedientes técnicos gestionados.	Propuestas de inversión del programa dentro de los expedientes semestrales de la Dirección de Organizaciones y Programas Sociales.	
1.3 Suscripción de los convenios de asignación y anexos de ejecución.	Porcentaje de convenios de asignación firmados.	Convenios de asignación del programa dentro de los expedientes semestrales, de la Dirección de Organizaciones y Programas Sociales.	
1.4 Gestión de liberación de los recursos.	Porcentaje de recursos gestionados.	Base de datos de beneficiarios y calendarios de ejecución semestral del programa Vive Mejor con Impulso dentro de los expedientes de la Dirección de Organizaciones y Programas Sociales.	
1.5 Supervisión, cierre y entrega de obras de calentadores solares.	Porcentaje de cumplimiento en el avance físico de las obras ejecutadas mediante contrato.	Reporte de Concentrado de Avances de obra y Actas de verificación física dentro de los expedientes anuales, dentro de la Dirección de Construcción de la Dirección General de Obra Pública.	
	Porcentaje de presupuesto programado para obras de infraestructura pública ejercido.	Reporte de avance presupuestal mensual de los contratos de obra pública, dentro los expedientes de la Dirección Técnica Administrativa de Obra Pública de la Dirección General de Obra Pública.	
1.6 Cierre administrativo de convenios de asignación de recursos.	Porcentaje de convenios de asignación con cierre administrativo.	Registros administrativos del programa Vive Mejor con Impulso dentro de los expedientes semestrales de la Dirección de Organizaciones y Programas Sociales.	
2.1 Integración de la propuesta de inversión.	Porcentaje de cumplimiento en la integración de la propuesta de inversión.	Propuestas de inversión del programa dentro de los expedientes semestrales de la Dirección de Gestión y Participación Social.	
2.2 Gestión de expedientes técnicos.	Porcentaje de expedientes técnicos gestionados.	Propuestas de inversión del programa dentro de los expedientes semestrales de la Dirección de Gestión y Participación Social.	
2.3 Suscripción de los convenios de asignación y anexos de ejecución.	Porcentaje de convenios de asignación firmados.	Convenios de asignación del programa dentro de los expedientes anuales, de la Dirección de Gestión y Participación Social.	



MUNICIPIO DE GUANAJUATO

MATRIZ DE INDICADORES PARA RESULTADOS

NOMBRE DEL PROGRAMA: VIVIENDA SUSTENTABLE
BENEFICIARIOS (Población objetivo, cliente o área de enfoque): Población del Municipio de Guanajuato
OBJETIVO DE PLANEACIÓN ESTRATÉGICA: Eje Estratégico II. Guanajuato Capital Ordenada
PRESUPUESTO 2022: K0046

MATRIZ DE MARCO LÓGICO

Resumen Narrativo	Indicadores	Medios de Verificación	Supuestos
2.4 Gestión de liberación de los recursos.	Porcentaje de recursos gestionados.	Base de datos de beneficiarios y calendarios de ejecución anual del programa Vive Mejor con Impulso dentro de los expedientes de la Dirección de Gestión y Participación Social.	Las personas tienen interés en mejorar sus condiciones de vida y las de sus viviendas.
2.5 Supervisión, cierre y entrega de obras para construcciones o ampliaciones de viviendas y/o acondicionamiento de cocinas, dormitorios y baños.	Porcentaje de cumplimiento en el avance físico de las obras ejecutadas mediante contrato.	Reporte de Concentrado de Avances de obra y Actas de verificación física dentro de los expedientes anuales, dentro de la Dirección de Construcción de la Dirección General de Obra Pública	
	Porcentaje de presupuesto programado para obras de infraestructura pública ejercido.	Reporte de avance presupuestal mensual de los contratos de obra pública, dentro los expedientes de la Dirección Técnica Administrativa de Obra Pública de la Dirección General de Obra Pública.	
2.6 Cierre administrativo de convenios de asignación de recursos.	Porcentaje de convenios de asignación con cierre administrativo.	Registros administrativos del programa Vive Mejor con Impulso dentro de los expedientes anuales de la Dirección de Gestión y Participación Social.	
3.1 Integración de la propuesta de inversión.	Porcentaje de cumplimiento en la integración de la propuesta de inversión.	Propuestas de inversión del programa dentro de los expedientes semestrales de la Dirección de Gestión y Participación Social.	
3.2 Gestión de expedientes técnicos.	Porcentaje de expedientes técnicos gestionados.	Propuestas de inversión del programa dentro de los expedientes semestrales de la Dirección de Gestión y Participación Social.	
3.3 Suscripción de los convenios de asignación y anexos de ejecución.	Porcentaje de convenios de asignación firmados.	Convenios de asignación del programa dentro de los expedientes anuales, de la Dirección de Gestión y Participación Social.	
3.4 Gestión de liberación de los recursos.	Porcentaje de recursos gestionados.	Base de datos de beneficiarios y calendarios de ejecución anual del programa Vive Mejor con Impulso dentro de los expedientes de la Dirección de Gestión y Participación Social.	
3.5 Supervisión, cierre y entrega de obras para mejoramiento de pisos, muros y techos.	Porcentaje de cumplimiento en el avance físico de las obras ejecutadas mediante contrato.	Reporte de Concentrado de Avances de obra y Actas de verificación física dentro de los expedientes anuales, dentro de la Dirección de Construcción de la Dirección General de Obra Pública.	
	Porcentaje de presupuesto programado para obras de infraestructura pública ejercido.	Reporte de avance presupuestal mensual de los contratos de obra pública, dentro los expedientes de la Dirección Técnica Administrativa de Obra Pública de la Dirección General de Obra Pública.	
3.6 Cierre administrativo de convenios de asignación de recursos.	Porcentaje de convenios de asignación con cierre administrativo.	Registros administrativos del programa Vive Mejor con Impulso dentro de los expedientes anuales de la Dirección de Gestión y Participación Social.	



MUNICIPIO DE GUANAJUATO
MATRIZ DE INDICADORES PARA RESULTADOS

NOMBRE DEL PROGRAMA : GASTO PÚBLICO
BENEFICIARIOS (Población objetivo, cliente o área de enfoque): Las dependencias de la administración Pública Municipal.
OBJETIVO DE PLANEACIÓN ESTRATÉGICA : Eje estratégico V. Guanajuato Capital con Gobernanza
PRESUPUESTO 2022 : M0001

MATRIZ DE MARCO LÓGICO

Resumen Narrativo		Indicadores	Medios de Verificación	Supuestos
FIN: Contribuir al desarrollo del municipio a través de recursos públicos eficientemente aprovechados y optimizados en beneficio de la población		Tasa de variación en el índice de desarrollo humano del municipio de Guanajuato.	Índice de Desarrollo Humano de Programa de las Naciones Unidas para el Desarrollo de forma quinquenal.	Existe estabilidad social y económica en el país que soporte de forma sostenible unas adecuadas condiciones para el desarrollo en la población.
PROPOSITO: Las dependencias de la administración municipal aprovechan y optimizan los recursos públicos eficientemente en beneficio de la población del municipio		Tasa de variación en la proporción de gasto público ejercido en inversión pública y operación de servicios dirigidos a la población del municipio	Estado analítico del presupuesto de egresos dentro de los estados financieros de los informes trimestrales y cuenta pública, de la Coordinación General de Finanzas de la Tesorería Municipal.	Los programas y proyectos autorizados atienden a necesidades reales y actuales que se presentan en la población del municipio.
COMPONENTES:				
1	Eficiente provisión de bienes y contratación de servicios otorgado a las dependencias municipales para su oportuna operación.	Porcentaje de trámites de adquisiciones de bienes y provisión de servicios que se concluye conforme a la calendarización programada.	Expedientes mensuales de la Dirección de Adquisiciones y Servicios Generales.	1.- El personal optimiza los insumos y equipos a su disposición 2.- Existe cultura de ahorro respecto a los disponibles presupuestales. 3.- Las dependencias centralizadas cumplen con sus objetivos establecidos.
2	Oportuno control patrimonial sobre las adquisiciones requeridas por las dependencias municipales.	Porcentaje de insumos adquiridos que se encuentran validados por el área de control patrimonial.	Sistema integral de bienes muebles, anual, dentro de la Coordinación de Control Patrimonial, de la Dirección de Adquisiciones y Servicios Generales.	
3	Eficiente y efectiva administración de los Recursos humanos de las dependencias municipales.	Tasa de variación en el ejercicio del gasto en recursos humanos.	Tabulador y plazas autorizadas para cada ejercicio fiscal y estado analítico mensual.	
4	Efectivo control en el ejercicio de los recursos públicos por las dependencias municipales conforme a lo programado (tiempo, conceptos de gasto y programas).	Porcentaje de programas de inversión para obra públicas y acciones sociales convenidos asignados y ejecutados de acuerdo a la necesidad de la ciudadanía.	Reporte de programas y proyectos de inversión, dentro de los informes trimestrales y cuenta pública, de Dirección de Contabilidad y Cuenta Pública de la Tesorería Municipal.	
		Porcentaje del presupuesto de operación ejercido respecto a lo autorizado.	Estado analítico del presupuesto de egresos dentro de los estados financieros de los informes trimestrales y cuenta pública, de la Coordinación General de Finanzas de la Tesorería Municipal.	
		Tasa de variación en el número de indicadores de desempeño en semáforo rojo.	Reportes del sistema SIED del área de Presupuesto Basado en Resultados de forma trimestral.	
5	Información sobre la gestión de los recursos públicos las dependencias municipales presentada oportunamente conforme lo establece la normatividad en materia de armonización contable.	Porcentaje de informes trimestrales y de cuenta pública presentados en tiempo y forma conforme a la normatividad en la materia.	Informes trimestrales y cuenta pública, dentro de los expedientes de la Dirección de Contabilidad y Cuenta Pública de la Tesorería Municipal.	
6	Información de las dependencias municipales sobre la gestión de los recursos públicos mejorada con criterios de economía, eficiencia y eficacia, así como, de cumplimiento financiero.	Tasa de variación en el número de observaciones emitidas por órganos fiscalizadores a nivel federal, estatal y municipal.	Informes de resultados/individualizados mensuales de las auditorías, dentro de los expedientes, de la Dirección de Seguimiento de Auditorías, de la Tesorería Municipal.	
ACTIVIDADES:				
1.1	Autorización y cotización de requisición de compra.	Porcentaje del requisiciones de compra atendidas	Expedientes mensuales de la Dirección de Adquisiciones y Servicios Generales.	1.- Las dependencias cumplen con los requerimientos para la adquisición de insumos y servicios 2.- Existe comunicación entre la dependencia solicitante con el almacén general.
1.2	Adquisición y entrega (forma ordinaria).	Porcentaje de usuarios de las adquisiciones satisfechos con la entrega recibida	Expedientes mensuales de la Dirección de Adquisiciones y Servicios Generales.	



MUNICIPIO DE GUANAJUATO
MATRIZ DE INDICADORES PARA RESULTADOS

NOMBRE DEL PROGRAMA : GASTO PÚBLICO
BENEFICIARIOS (Población objetivo, cliente o área de enfoque): Las dependencias de la administración Pública Municipal.
OBJETIVO DE PLANEACIÓN ESTRATÉGICA : Eje estratégico V. Guanajuato Capital con Gobernanza
PRESUPUESTO 2022 : M0001

MATRIZ DE MARCO LÓGICO

	Resumen Narrativo	Indicadores	Medios de Verificación	Supuestos
1.3	Adquisición de insumos y bienes muebles (comité).	Porcentaje de adquisiciones por comité	Expedientes mensuales de la Dirección de Adquisiciones y Servicios Generales.	
1.4	Análisis y autorización de orden de servicio.	Porcentaje de cumplimiento de ordenes recibidas	Registro de órdenes recibidas, mensual, dentro de los expedientes de la Dirección de Adquisiciones y Servicios Generales.	
2.1	Registro de bajas y altas de bienes muebles (incluye padrón de vehículos y baja de bienes por enajenación).	Porcentaje de bajas y altas realizadas	Sistema integral de bienes muebles, anual, dentro de la Coordinación de Control Patrimonial, de la Dirección de Adquisiciones y Servicios Generales.	3.-Informes sobre bienes muebles e inmuebles oportunamente emitidos
2.2	Contratación de seguros de vehículos y bienes muebles.	Porcentaje de bienes con seguros contratados	Contratos de pólizas de seguros anual, dentro de los expedientes de la Coordinación de Control Patrimonial, de la Dirección de Adquisiciones y Servicios Generales.	
3.1	Reclutamiento, selección y contratación de personal.	Porcentaje de las vacantes que se cubren	Contratos y nombramientos de personal, dentro de los expedientes mensuales, de la Dirección de Recursos Humanos.	
3.2	Atención a solicitudes y trámites en incidencias sobre control y regulación del recurso humano (altas y bajas de personal, condiciones generales de trabajo, pago de nómina, actas administrativas).	Porcentaje de solicitudes y trámites oportunamente atendidos	Bitácora de solicitudes atendidas, mensual, dentro de la Dirección de Recursos Humanos.	4.-El personal atiende a sus funciones correspondientes
3.3	Impartición de capacitaciones para el desempeño de sus funciones	Porcentaje de personal capacitado	Registro de personal capacitado, dentro de una base de datos de capacitación, anual, dentro de la Dirección de Recursos Humanos	
4.1	Elaboración, seguimiento y monitoreo del presupuesto de egresos bajo la metodología del marco lógico para un presupuesto en base a resultados	Porcentaje del presupuesto de egresos ejercido en programas presupuestarios.	Informes trimestrales y cuenta pública, dentro de los expedientes, de la Dirección de Contabilidad y Cuenta Pública de la Tesorería Municipal.	5.-Adecuada operación de plataformas tecnológicas para el registro y emisión de información. 6.-Las dependencias centralizadas cumplen con sus obligaciones administrativas. 7.-Se mantienen las condiciones económicas, sociales, políticas y ambientales que permite la ejecución de sus programas presupuestarios.
		Porcentaje de evidencia de las áreas en indicadores de desempeño.	Expedientes del Area de Presupuesto basado en resultados de forma mensual.	
4.2	Gestión y seguimiento de recursos para programas de inversión de obra pública y acciones sociales.	Porcentaje de informes oportunamente elaborados.	Reporte de programas y proyectos de inversión, dentro de los informes trimestrales y cuenta pública, de Dirección de Contabilidad y Cuenta Pública de la Tesorería Municipal.	
4.3	Gestión de convenios de reasignación de recursos.	Porcentaje de convenios de reasignación de recursos requeridos que son gestionados.	Informe mensual sobre expedientes integrados de los convenios de reasignación de recursos firmados, en archivo físico que se encuentra ubicado en Tesorería Municipal.	
5.1	Registro e integración de información financiera sobre la ejecución de los recursos públicos.	Porcentaje de cierres contables-presupuestales mensuales realizados.	Informes trimestrales y cuenta pública, dentro de los expedientes, de la Dirección de contabilidad y cuenta pública de la Tesorería Municipal.	
6.1	Seguimiento de procesos de fiscalización de recursos públicos.	Porcentaje de respuestas de la Tesorería a los órganos fiscalizadores.	Respuesta de requerimientos de información mensual de la Tesorería Municipal.	8.- Existe una auditoría por parte de algún órgano fiscalizador. 9.- Existe una valoración por parte de



MUNICIPIO DE GUANAJUATO
MATRIZ DE INDICADORES PARA RESULTADOS

NOMBRE DEL PROGRAMA : GASTO PÚBLICO
BENEFICIARIOS (Población objetivo, cliente o área de enfoque): Las dependencias de la administración Pública Municipal.
OBJETIVO DE PLANEACIÓN ESTRATÉGICA : Eje estratégico V. Guanajuato Capital con Gobernanza
PRESUPUESTO 2022 : M0001

MATRIZ DE MARCO LÓGICO

	Resumen Narrativo	Indicadores	Medios de Verificación	Supuestos
6.2	Seguimiento sobre los informes de resultados/individualizados de las observaciones que cuentan con acciones pendientes de realizar por parte del Municipio de Guanajuato.	Porcentaje de recursos ministrados al municipio de Guanajuato en el periodo sujeto a revisión que cuenta con observaciones por parte de la auditoría superior de la federación.	Informe mensual sobre expedientes integrados con respuestas a requerimientos de información de la auditoría, que obra en la Dirección de Seguimiento de Auditorías.	los entes auditores de acuerdo a los criterios de solventación establecidos en su normativa.



MUNICIPIO DE GUANAJUATO

MATRIZ DE INDICADORES PARA RESULTADOS

NOMBRE DEL PROGRAMA : CONTRALORÍA
BENEFICIARIOS (Población objetivo, cliente o área de enfoque): Entes públicos que integran a la administración municipal
OBJETIVO DE PLANEACIÓN ESTRATÉGICA : Eje estratégico V. Guanajuato Capital con Gobernanza
PRESUPUESTO 2022 : 00001

MATRIZ DE MARCO LÓGICO

Resumen Narrativo		Indicadores	Medios de Verificación	Supuestos
FIN: Contribuir con una mejor credibilidad de la ciudadanía sobre el desempeño de la administración municipal, a través de la prevención y oportuna detección de irregularidades en la aplicación de los recursos públicos y el funcionamiento de los entes públicos municipales.		Porcentaje de la población encuestada que cuenta con buena credibilidad sobre la gestión y desempeño de la administración pública municipal.	Reporte de Encuesta de satisfacción ciudadana sobre el desempeño de la administración municipal de manera semestral dentro los expedientes, de la Dirección de Atención Ciudadana.	La percepción de la población del municipio no se ve afectada por inadecuadas condiciones económicas y/o sociales ajenas a esta administración municipal.
PROPOSITO: Oportuna prevención y detección de irregularidades en la aplicación de recursos públicos y el funcionamiento de los entes públicos de la administración municipal.		Tasa de variación en el número de malas prácticas detectadas en la obra pública municipal.	Informes de auditoría de obra pública, cuatrimestrales, dentro de los expedientes, del Área de Evaluación, Control y Auditoría de Obra Pública.	Los servidores públicos reciben la sanción correspondiente ante las faltas identificadas.
		Tasa de variación en el número de malas prácticas detectadas en los procedimientos de adjudicación de los contratos de adquisiciones, arrendamiento y prestación de servicios que celebra la administración municipal.	Informes de auditoría de adquisiciones, semestrales dentro de los expedientes, del Área de Evaluación, Control y Auditoría de Obra Pública.	
		Tasa de variación en el número de quejas en contra de los funcionarios públicos.	Expediente de las denuncias y quejas, anuales, dentro del Área de Investigaciones, Quejas, Denuncias y Sugerencias.	
COMPONENTES:				
1	Servicio de auditoría de cumplimiento de obra pública y adquisiciones aplicado a los entes públicos de la administración municipal.	Porcentaje de contratos de obra pública auditados. Porcentaje de procesos de licitación de obra pública, supervisados. Porcentaje de procesos de entrega-recepción de la obra pública terminada, supervisados. Porcentaje de contratos de adquisiciones, enajenaciones, arrendamientos y contrataciones de servicios auditados. Porcentaje de procesos de licitación de adquisiciones supervisados.	Informes de auditoría de obra pública cuatrimestrales, dentro de los expedientes, del Área de Evaluación, Control y Auditoría de Obra Pública. Informes de auditoría de adquisiciones, semestrales dentro de los expedientes, del Área de Evaluación, Control y Auditoría de Obra Pública.	1.- Los organismos municipales atienden las observaciones recibidas. 2.- La dirección de Obras Públicas atiende a las observaciones emitidas por el Órgano Interno de Control. 3.- Debido cumplimiento y aplicación de cuerpos normativos en procedimientos administrativos y jurídicos que efectúa la Contraloría Municipal.
2	Servicio de auditoría integral aplicado a los entes públicos de la administración pública municipal.	Porcentaje de dependencias y entidades paramunicipales que reciben el servicio de auditoría de acuerdo al Plan Anual de Trabajo.	Informes u oficios de Resultados semestrales, dentro de los expedientes del Área de Auditoría Contable y Financiera.	
3	Investigaciones iniciadas a partir de quejas y/o denuncias presentadas por particulares, servidores públicos y/o entes públicos.	Porcentaje de investigaciones iniciadas que son concluidas.	Informe mensual de anotación en el libro de registro y apertura de expedientes de investigación, en el Área de Investigaciones, Quejas, Denuncias y Sugerencias.	
		Porcentaje de quejas presentadas que son turnadas y con seguimiento a las dependencias y/u organismos municipales.	Apertura de expedientes y su anotación en el libro de registro mensual, que se lleva en el Área de Investigaciones, Quejas, Denuncias y Sugerencias.	
4	Buzón de quejas, denuncias y sugerencias ofrecido a la ciudadanía para fomentar su Participación Ciudadana a través de la Contraloría Social.	Porcentaje de quejas y sugerencias de la ciudadanía obtenidas a través de los buzones que son tramitadas.	Informe mensual de anotación de quejas y/o sugerencias en el libro de registro del Área de Investigaciones, Quejas, Denuncias y Sugerencias.	
5	Acompañamiento y seguimiento al cumplimiento de las obligaciones de los servidores públicos en materia de entrega recepción y declaración patrimonial.	Porcentaje de organismos municipales que son atendidos con acompañamiento y seguimiento sobre sus obligaciones de entrega recepción.	Reporte de entregas recepción, mensual, dentro de los expedientes del Área de Investigaciones, Quejas, Denuncias y Sugerencias.	
		Porcentaje de declaraciones patrimoniales que no terminan en afectación.	Sistema de declaración municipal, anual, dentro del Área de Investigaciones, Quejas, Denuncias y Sugerencias.	
6	Procedimientos para la determinación de responsabilidades administrativas de los servidores públicos.	Porcentaje de procedimientos sobre informes de presunta responsabilidad administrativa resueltos y/o turnados a la autoridad competente.	Informe trimestral de procedimientos de responsabilidad administrativa dentro del Área de Asuntos Jurídicos, Sustanciación y Resoluciones.	
7	Servicio de mediación y participación en Consejos, Comités, Comisiones, Patronatos en los que la Contraloría sea parte de conformidad a las facultades de Reglamento de la materia.	Porcentaje de acuerdos tomados en los Consejos, Comités, Comisiones y Patronatos en los que la Contraloría sea parte, atendidos con las resoluciones, propuestas, opiniones y/o proyectos solicitados	Informes bimestrales, oficios de convocatoria a las sesiones de los Consejos, Comités, Comisiones, Patronatos, minutas y resoluciones dentro del Área de Asuntos Jurídicos, Sustanciación y Resoluciones.	



MUNICIPIO DE GUANAJUATO

MATRIZ DE INDICADORES PARA RESULTADOS

NOMBRE DEL PROGRAMA : CONTRALORÍA
BENEFICIARIOS (Población objetivo, cliente o área de enfoque): Entes públicos que integran a la administración municipal
OBJETIVO DE PLANEACIÓN ESTRATÉGICA : Eje estratégico V. Guanajuato Capital con Gobernanza
PRESUPUESTO 2022 : 00001

MATRIZ DE MARCO LÓGICO

Resumen Narrativo		Indicadores	Medios de Verificación	Supuestos
8	Asesoría jurídica brindadas a las áreas internas de la Contraloría, así como a las dependencias y entidades de la administración pública municipal.	Porcentaje de asesorías jurídicas brindadas a las áreas internas de la Contraloría, así como, de dependencias y entidades de la administración pública municipal que se atienden en un periodo no mayor a 15 días.	Informes mensuales, proyectos, oficios y notas informativas dentro del área de Asuntos Jurídicos, Sustanciación y Resoluciones.	
ACTIVIDADES:				
1.1	Elaboración e inicio de un programa de auditoría de Obra Pública.	Porcentaje de auditorías contempladas en el Plan Anual de Trabajo, iniciadas.	Expedientes de Auditoría o revisión del Área de Evaluación, Control y Auditoría de Obra Pública, cuatrimestrales, que contienen: 1. Oficio de inicio de auditoría y asignación de personal comisionado. 2. Actas Circunstanciadas de Hechos y Minutas de Trabajo. 3. Informe de observaciones y recomendaciones de la Auditoría o revisión. 4. Oficio de notificación al ente auditado del Informe de observaciones y recomendaciones. 5. Oficio de contestación del ente auditado. 6. Informe de resultados de la Auditoría o revisión. 7. Oficio de notificación al ente auditado del Informe de resultados. 8. Memorándum de presunta responsabilidad dirigido a la Autoridad Investigadora.	
1.2	Elaboración e inicio de un programa de auditoría de adquisiciones, enajenaciones, arrendamientos y contrataciones de servicios.	Porcentaje de auditorías contempladas en el Plan Anual de Trabajo iniciadas.	Expedientes de Auditoría o revisión del Área de Evaluación, Control y Auditoría de Obra Pública, semestrales, que contienen: 1. Oficio de inicio de auditoría y asignación de personal comisionado. 2. Actas Circunstanciadas de Hechos y Minutas de Trabajo. 3. Informe de observaciones y recomendaciones de la Auditoría o revisión. 4. Oficio de notificación al ente auditado del Informe de observaciones y recomendaciones. 5. Oficio de contestación del ente auditado. 6. Informe de resultados de la Auditoría o revisión. 7. Oficio de notificación al ente auditado del Informe de resultados. 8. Memorándum de presunta responsabilidad dirigido a la Autoridad Investigadora.	La reglamentación de los organismos municipales se actualiza.
2.1	Elaboración y ejecución de un programa de auditoría aplicado a los entes públicos de la administración pública municipal.	Porcentaje de Pliegos u Oficios de observaciones y recomendaciones realizados, contemplados en el Plan Anual de Trabajo. Porcentaje de inicios realizados de las auditorías contempladas en el Plan Anual de Trabajo.	Pliegos u oficios de Observaciones y recomendaciones, dentro de los expedientes trimestrales del Área de Auditoría Contable y Financiera. Oficios de inicio, dentro de los expedientes trimestrales del Área de Auditoría Contable y Financiera.	
3.1	Recepción de denuncias e inicio de investigación.	Porcentaje de denuncias recibidas tramitadas que cuentan con inicio de investigación.	Anotaciones de denuncias en el libro de registros y expedientes mensuales de investigación iniciadas y concluidas para archivo y/o con Informe de Presunta Responsabilidad Administrativa dentro del Área de Investigaciones, Quejas, Denuncias y Sugerencias.	Veracidad en las quejas presentadas.
3.2	Recepción y seguimiento de quejas.	Porcentaje de quejas recibidas tramitadas que cuentan con un proceso de seguimiento.	Expediente mensual de quejas en trámite y en archivo por conclusión dentro del Área de Investigaciones, Quejas, Denuncias y Sugerencias.	
4.1	Ejecución de recorridos en las dependencias y organismos municipales para retirar las boletas de participación de los particulares, depositadas en los buzones.	Porcentaje de buzones existentes que son recorridos al menos una vez al mes para retirar las boletas de participación de los particulares.	Informe mensual con registro de las quejas y/o sugerencias de buzones, medios electrónicos, vía telefónica y por escrito, en el libro respectivo, y la emisión de oficios para el turno de las quejas y/o sugerencias a las autoridades correspondientes dentro del Área de Investigaciones, Quejas, Denuncias y Sugerencias.	La población participa y emite su denuncia o queja.
5.1	Realización del acompañamiento y seguimiento al proceso de entrega recepción de los servidores públicos municipales.	Porcentaje de cumplimiento en acciones de acompañamiento y seguimiento al proceso de entrega recepción de los servidores públicos municipales.	Reporte de entregas recepción, mensual, dentro de los expedientes del Área de Asuntos Jurídicos, Sustanciación y Resoluciones.	Interés por parte de los servidores públicos.
5.2	Ejecución del acompañamiento y seguimiento a declaraciones patrimoniales inicial, final y anual y de conflicto de intereses de los servidores públicos.	Porcentaje de cumplimiento en acciones de acompañamiento y seguimiento a declaraciones patrimoniales y conflicto de intereses.	Sistema de declaración municipal anual, dentro del Área de Investigaciones, Quejas, Denuncias y Sugerencias de la Contraloría Municipal.	



MUNICIPIO DE GUANAJUATO

MATRIZ DE INDICADORES PARA RESULTADOS

NOMBRE DEL PROGRAMA : CONTRALORÍA
BENEFICIARIOS (Población objetivo, cliente o área de enfoque): Entes públicos que integran a la administración municipal
OBJETIVO DE PLANEACIÓN ESTRATÉGICA : Eje estratégico V. Guanajuato Capital con Gobernanza
PRESUPUESTO 2022 : 00001

MATRIZ DE MARCO LÓGICO

Resumen Narrativo		Indicadores	Medios de Verificación	Supuestos
6.1	Recepción de Informes de Presuntas Responsabilidades Administrativas (IPRA).	Porcentaje de Informes de Presunta Responsabilidad Administrativa recibidos admitidos e iniciados.	Informe mensual de anotación de Informes de Presuntas Responsabilidades Administrativas (IPRA) admitidos, del área de Asuntos Jurídicos, Sustanciación y Resoluciones.	Los Informes de Presuntas Responsabilidades Administrativas (IPRA) contienen los requisitos para inicio de procedimientos administrativos.
7.1	Intervención en sesiones de los Consejos, Comité, Comisiones, Patronatos en la que Contraloría sea parte.	Porcentaje de convocatorias en Consejos, Comités, Comisiones y Patronatos en la que la Contraloría, que sea parte, atendidas	Informes bimestrales, Oficios de convocatoria, informes, minutas, resoluciones dentro del Área de Asuntos Jurídicos, Sustanciación y Resoluciones.	Cumplimiento de la normatividad establecida para ello.
8.1	Estudio y análisis de temas jurídicos relacionados con las áreas internas de la Contraloría.	Porcentaje de solicitudes en temas jurídicos relacionados con las áreas internas de la Contraloría, atendidos	Informes mensuales, Turnos, oficios, proyectos y tarjetas informativas dentro del Área de Asuntos Jurídicos, Sustanciación y Resoluciones.	
8.2	Estudio y análisis de temas jurídicos relacionados con las dependencias y entidades de la administración pública municipal.	Porcentaje de solicitudes en temas jurídicos relacionados con las dependencia y entidades de la administración pública municipal, atendidos	Informes mensuales, turnos, oficios, proyectos y tarjetas informativas dentro del Área de Asuntos Jurídicos, Sustanciación y Resoluciones.	Interpretación y aplicación correcta de ordenamientos jurídicos pertinentes.



GOBIERNO MUNICIPAL DE GUANAJUATO

MATRIZ DE INDICADORES PARA RESULTADOS

NOMBRE DEL PROGRAMA: INNOVACIÓN Y POLÍTICAS PÚBLICAS
BENEFICIARIOS (POBLACIÓN OBJETIVO, CLIENTE O ÁREA DE ENFOQUE): ADMINISTRACIÓN MUNICIPAL CENTRALIZADA
OBJETIVO DE PLANEACIÓN ESTRATÉGICA: Eje Estratégico V. Guanajuato Capital con Gobernanza
PRESUPUESTO 2022: P0001

MATRIZ DE MARCO LÓGICO

Resumen Narrativo		Indicadores	Medios de Verificación	Supuestos
FIN: Contribuir en el adecuado cumplimiento de los resultados comprometidos por la presente administración municipal de conformidad con el Programa de Gobierno (PGM, 2021-2024) a través de la mejora en el diseño y formulación de políticas públicas e innovación gubernamental con base en procesos de seguimiento a resultados.		Porcentaje de objetivos, metas y líneas estratégicas establecidos en el Programa de Gobierno 2021-2024 que se cumple.	Informe anual de conformidad con el Programa de Gobierno (2021-2024), según los avances contenidos en las carpetas digitales de la Unidad de Innovación y Políticas Públicas y en los Informes Trimestrales de Transparencia y Ayuntamiento.	Los recursos públicos se aprovechan y optimizan eficientemente en pro de los de los resultados comprometidos por la presente administración municipal de conformidad con el Programa de Gobierno (PGM, 2021-2024).
PROPOSITO: Las dependencias y organismos paramunicipales que integran la administración municipal mejoran en el diseño y formulación de las políticas públicas e innovación gubernamental con base en los procesos de seguimiento a resultados.		Porcentaje de iniciativas y/o proyectos de diseño y formulación de políticas públicas e innovación gubernamental identificados en los Organismos que integran a la administración municipal implementados.	Seguimiento a procesos documentados mediante evidencias trimestrales contenidas en carpetas digitales de la Unidad de Innovación y Políticas Públicas.	Las iniciativas y/o proyectos de diseño y formulación de políticas públicas e innovación gubernamental implementadas son consistentes con con el Programa de Gobierno (PGM, 2021-2024).
COMPONENTES:				
1	Proyectos estratégicos con oportuno avance de metas cumplidas.	Porcentaje de proyectos aprobados para el ejercicio fiscal, que cumplen con las metas establecidas.	Evidencias trimestrales de proyectos en la herramienta de excel de seguimiento a la MIR, de la Unidad de Innovación y Políticas Públicas.	Las dependencias de la administración Centralizadas y Paramunicipales, aplican las recomendaciones de la Unidad de Innovación y Políticas Públicas.
2	Procesos de administración de las dependencias con seguimiento otorgado de acuerdo con PGM ajustado, revisado y su congruencia estratégica según reglamento.	Porcentaje de procesos y gestiones donde la unidad participa o recomienda a las dependencias de acuerdo con el PGM o con las instancias competentes.	Reporte de procesos y/o gestiones medibles de atención directa mensual en dependencias en la herramienta de excel de seguimiento a la MIR.	
3	Modelos de gestión, intercambio de experiencias con municipios innovados y/o con prácticas de innovación según criterios de otros entes, establecidos.	Porcentaje de indicadores de competitividad o de buenas prácticas para la administración municipal establecidos que cuentan con el avance establecido.	Reporte de indicadores de desempeño trimestral de la Unidad de Innovación y Políticas Públicas en herramienta excel de seguimiento de la MIR.	
ACTIVIDADES:				
1.1	Gestión y seguimiento de proyectos estratégicos.	Porcentaje de proyectos aprobados para el ejercicio fiscal, que cuentan con informe trimestral	Informe de avance trimestral de proyectos actualizados, dentro de las carpetas digitales de la Unidad de Innovación y Políticas Públicas.	Los órganos de control interno ejecutan acciones de carácter preventivo en la correcta ejecución de las atribuciones legales de las dependencias municipales, de conformidad con la Ley de las Responsabilidades Administrativas, el Reglamento Orgánico Municipal y el Código de Ética del Municipal.
1.2	Diseño de instrumentos y herramientas de trabajo y de mejora de la gestión.	Porcentaje de herramientas del ejercicio fiscal 2022 que cuentan con informe de avance en su diseño	Informe trimestral de herramientas de trabajo diseñadas y contenidos en las carpetas digitales de la Unidad de Innovación y Políticas Públicas.	
1.3	Gestión y seguimiento de acciones de cooperación nacional o internacional, así como de acciones que mejoren los procesos administrativos del gobierno.	Porcentaje de acciones encaminadas a la cooperación institucional con el Gobierno del Municipio, que cuentan con informe de avance en las acciones logradas	Informe trimestral de acciones logradas y contenidas en las carpetas digitales de la Unidad de Innovación y Políticas Públicas.	
2.1	Elaboración de propuesta en la participación con las dependencias al gestionar o ayudar en sus proyectos.	Porcentaje de dependencias con gestiones de innovación revisadas.	Reporte trimestral de gestión dentro de las carpetas digitales digitales digitales de la Unidad de Innovación y Políticas Públicas.	Los órganos de control interno ejecutan acciones de carácter preventivo en la correcta ejecución de las atribuciones legales de las dependencias municipales, de conformidad con la Ley de las Responsabilidades Administrativas, el Reglamento Orgánico Municipal y el Código de Ética del Municipal.
2.2	Diseño y monitoreo de los indicadores de competitividad (índices de desempeño, transparencia, tecnológica, buenas prácticas, gestión y calidad) para la administración.	Porcentaje de avances de los indicadores revisados de acuerdo con las buenas prácticas, que cuentan con informe de avance logrado.	Informe trimestral de monitoreo de indicadores y contenidas en las carpetas digitales digitales digitales de la Unidad de Innovación y Políticas Públicas.	
2.3	Coordinación en la elaboración de los informe anuales de Gobierno: 2022, 2023 y 2024.	Porcentaje de dependencias y procesos de atención directa para Informe, que cuentan con avance en su integración al Informe.	Acciones de gestión para integrar los informes mejorados, monitoreados y elaborados para su aprobación, con un tablero de mando u otro sistema que permita de manera semestral su medición (SID).	
3.1	Elaboración, seguimiento y mejora del programa de gobierno así como del análisis para la congruencia de la MIR.	Porcentaje de ajustes identificados de conformidad con la reglamentación aplicable, que cuentan con la documentación actualizada.	Procesos de ajustes con acta actualizada cada tres meses dentro de las carpetas digitales de la Unidad de Innovación y Políticas Públicas.	Participación por parte de los servidores públicos de las dependencias participantes.
3.2	Prácticas e intercambio de experiencias con gobiernos de ciudades y municipios.	Porcentaje de propuestas identificadas para lograr experiencias de mejora, que se llevan a cabo.	Reporte de propuestas y gestiones con instancias cada tres meses dentro de las carpetas digitales de la Unidad de Innovación y Políticas Públicas.	
3.3	Coordinación de las dependencias para modelos de gestión e innovación.	Porcentaje de recomendaciones identificadas en dependencias con gestiones de innovación, que son comunicadas a los responsables.	Reporte de recomendaciones de gestión trimestral, dentro de las carpetas digitales de la Unidad de Innovación y Políticas Públicas.	



MUNICIPIO DE GUANAJUATO
MATRIZ DE INDICADORES PARA RESULTADOS

NOMBRE DEL PROGRAMA : OPORTUNA RESOLUCIÓN DE ASUNTOS DE CARÁCTER PÚBLICO E INSTITUCIONAL
BENEFICIARIOS (Población objetivo, cliente o área de enfoque): Población del Municipio de Guanajuato.
OBJETIVO DE PLANEACIÓN ESTRATÉGICA: Eje estratégico V. Guanajuato Capital con Gobernanza
PRESUPUESTO 2022: R0001

MATRIZ DE MARCO LÓGICO

Resumen Narrativo	Indicadores	Medios de Verificación	Supuestos
FIN: Credibilidad de la población sobre el desempeño del H Ayuntamiento municipal, debido a la oportuna resolución de asuntos de carácter público e institucional que se presentan en la administración municipal.	Porcentaje de población encuestada que manifiesta su credibilidad sobre el desempeño de la administración municipal.	Reporte de Encuesta de satisfacción ciudadana sobre el desempeño de la administración municipal de manera semestral dentro los expedientes, del Área de Atención Ciudadana.	La percepción de la población del municipio no se ve afectada por inadecuadas condiciones económicas y/o sociales ajenas a esta administración municipal.
PROPOSITO: Asuntos de carácter público e institucional que se presentan en la administración municipal, con una oportuna atención por parte del H Ayuntamiento.	Porcentaje de Asuntos de carácter público e institucional con una oportuna (20 días hábiles) atención.	Orden del día y minuta por sesión de Ayuntamiento, dentro los expedientes anuales, de la Secretaría del H. Ayuntamiento.	Los medios de comunicación difunden de manera objetiva la información relacionada con la administración municipal.
COMPONENTES:			
1	Dictámenes y acuerdos logrados sobre necesidades públicas e institucionales que son presentadas en sesiones de comisión.	Porcentaje de asuntos presentados en sesiones de comisión, concluyen con exhortos, dictámenes y acuerdos logrados.	Orden del día y minuta por sesión de comisión, dentro de los dentro expedientes mensuales, de la Secretaría del H. Ayuntamiento.
2	Análisis y aprobación sobre asuntos públicos e institucionales que son tratados en sesiones plenarias del H. Ayuntamiento.	Porcentaje de asuntos presentados en sesiones plenarias del H Ayuntamiento, tratados y analizados para su aprobación.	Orden del día y minuta por sesión de, dentro de los dentro expedientes anuales, de la Secretaría del H. Ayuntamiento.
ACTIVIDADES:			
1.1	Preparación y coordinación para la ejecución de las sesiones de comisión.	Porcentaje de sesiones de comisión, ejecutadas.	Convocatoria y orden del día por sesión (comisiones y Ayuntamiento), dentro de los expedientes mensuales, de la Secretaría del H. Ayuntamiento.
1.2	Soporte técnico y jurídico en comisiones de Ayuntamiento.	Porcentaje de solicitudes de soporte técnico y jurídico solicitadas en comisiones atendidas.	Documento fundado y motivado, que contiene el punto de cuerdo y/o dictámen (comisiones y Ayuntamiento), dentro expedientes anuales de la Dirección de Función Edilicia.
1.3	Ejecución de sesiones, ordinarias y extraordinarias, y mesas de trabajo por comisión para atención a los temas agendados.	Porcentaje de sesiones de trabajo por comisión ejecutadas.	Acta por sesión ejecutada, dentro de los expedientes mensuales, de la Secretaría del H. Ayuntamiento.
2.1	Preparación y coordinación para la ejecución de las sesiones plenarias del H. Ayuntamiento.	Porcentaje de sesiones de Ayuntamiento, ejecutadas.	Convocatoria y orden del día por sesión, dentro expedientes mensuales, de la Secretaría del H. Ayuntamiento.
2.2	Participación plenaria de la autoridades del H. Ayuntamiento municipal para tratar los asuntos a ser presentados.	Porcentaje de sesiones de Ayuntamiento, con la participación plenaria de las autoridades del H Ayuntamiento.	Actas por cada una de las sesiones, dentro expedientes mensuales, de la Secretaría del H. Ayuntamiento.
			1.- Las dependencias municipales de la administración muestran interés en proporcionar la información en tiempo y forma para ser sometidas a consideración a una comisión. 1.- Las dependencias municipales de la administración muestran interés en proporcionar la información en tiempo y forma para ser sometidas a consideración a una comisión.



MUNICIPIO DE GUANAJUATO
MATRIZ DE INDICADORES PARA RESULTADOS

NOMBRE DEL PROGRAMA : JURÍDICO
BENEFICIARIOS (Población objetivo, cliente o área de enfoque): Administración municipal
OBJETIVO DE PLANEACIÓN ESTRATÉGICA : Eje estratégico V. Guanajuato Capital con Gobernanza
PRESUPUESTO 2022 : R0002

MATRIZ DE MARCO LÓGICO

Resumen Narrativo	Indicadores	Medios de Verificación	Supuestos
FIN: Contribuir a mejorar la confianza ciudadana sobre la administración municipal, a través de que la población del municipio se beneficie con la legalidad en los actos y resoluciones administrativas.	Porcentaje de ciudadanos encuestados que cuenta con una opinión positiva sobre el desempeño de la administración municipal.	Reporte de encuesta de satisfacción ciudadana sobre el desempeño de la administración municipal de manera semestral dentro los expedientes, del área de Atención Ciudadana.	La percepción de la población del municipio no se ve afectada por inadecuadas condiciones económicas y/o sociales ajenas a esta administración municipal.
PROPOSITO: La población del municipio se beneficia con la legalidad en los actos y resoluciones administrativas.	Porcentaje de Actos y Resoluciones Administrativos que resultan en una afectación al erario público.	Demandas contestadas dentro de un expediente anual del área de la Subdirección de Contencioso, de la Dirección General de Servicios Jurídicos.	Comunicados reales en medios externos a la administración municipal.
COMPONENTES:			
1	Servicio de atención y seguimiento oportuno a las demandas con una mayor conciliación de intereses administrativos y sociales otorgado a la población.	Porcentaje de controversias legales conciliadas.	Demandas contestadas dentro de un expediente anual del área de la Subdirección de Contencioso, de la Dirección General de Servicios Jurídicos.
2	Reglamentación de las dependencias de la administración municipal, actualizada.	Porcentaje de procesos debidamente reglamentados.	Reglamentos actualizados, dentro de los expedientes anuales, del área de la Subdirección de Normatividad, de la Dirección General de Servicios Jurídicos.
3	Servicio de difusión de los procesos administrativos otorgado a las dependencias de la administración municipal	Porcentaje de solicitudes y asuntos jurídicos atendidos oportunamente.	Reporte opiniones jurídicas de contratos, convenios, dictámenes, mensual del área de la Subdirección de Normatividad, de la Dirección General de Servicios Jurídicos.
ACTIVIDADES:			
1.1	Emplazamiento de la demanda	Porcentaje de demandas con emplazamiento.	Notificación de demanda dentro de los expedientes, anuales, de la Subdirección de Contencioso, de la Dirección General de Servicios Jurídicos.
1.2	Contestación de demandas.	Porcentaje de demandas contestadas.	Expediente de demandas o juicios, anuales, dentro del área de la Subdirección de Contencioso, de la Dirección General de Servicios Jurídicos.
2.1	Recepción, revisión y publicación de solicitudes de reglamentación sobre procesos.	Porcentaje de publicaciones realizadas.	Publicaciones de los reglamentos, dentro de los expedientes anuales del área de la Subdirección de Normatividad, de la Dirección General de Servicios Jurídicos.
3.1	Recepción, revisión y emisión de opinión jurídica sobre solicitudes de contratos, convenios, dictámenes.	Porcentaje de proyectos contestados.	Expediente de contratos, convenios, opiniones y dictámenes anual dentro del área de la Subdirección de Normatividad, de la Dirección General de Servicios Jurídicos.



MUNICIPIO DE GUANAJUATO
MATRIZ DE INDICADORES PARA RESULTADOS

NOMBRE DEL PROGRAMA : TECNOLOGÍAS DE LA INFORMACIÓN
BENEFICIARIOS (Población objetivo, cliente o área de enfoque): La administración centralizada municipal
OBJETIVO DE PLANEACIÓN ESTRATÉGICA : Eje estratégico V - Guanajuato Capital con Gobernanza
PRESUPUESTO 2022 : R0003

MATRIZ DE MARCO LÓGICO

Resumen Narrativo	Indicadores	Medios de Verificación	Supuestos
FIN: Contribuir a mejorar el funcionamiento de las dependencias centralizadas de la administración municipal, a través de bienes informáticos y de telecomunicaciones en óptimas condiciones.	Porcentaje de ciudadanos encuestados que cuenta con una opinión positiva sobre el desempeño de la administración municipal.	Reporte de Encuesta de satisfacción ciudadana sobre el desempeño de la administración municipal de manera semestral dentro de los expedientes del área de atención ciudadana.	
PROPOSITO: La administración centralizada municipal cuenta con bienes informáticos y de telecomunicaciones en óptimas condiciones para que pueda realizar sus funciones y atribuciones.	Porcentaje de dependencias solicitantes de un servicio informático que reciben un soporte y mantenimiento oportuno.	Registro de tickets de servicio mensual dentro de un sistema informático de la Dirección de Tecnologías de la Información.	Buen uso de los bienes informáticos y de telecomunicaciones.
COMPONENTES:			
1 Soporte y mantenimiento oportunos, brindado a los bienes informáticos y de telecomunicación de la administración centralizada municipal.	Porcentaje de presupuesto ejercido en servicios informáticos respecto a su presupuesto asignado.	Reporte mensual de situación presupuestal del sistema SAP.	Aprovechamiento de los bienes informáticos y de telecomunicaciones.
ACTIVIDADES:			
1.1 Ejecución de servicios informáticos.	Porcentaje de solicitudes atendidas.	Reporte mensual del registro de tickets de servicio dentro de un sistema informático de la Dirección de Tecnologías de la Información.	Las áreas participan en reportar las anomalías de los bienes informáticos y de telecomunicación.



MUNICIPIO DE GUANAJUATO

MATRIZ DE INDICADORES PARA RESULTADOS

NOMBRE DEL PROGRAMA: APOYO PARA EL DESARROLLO DE LA POBLACION
BENEFICIARIOS (Población objetivo, cliente o área de enfoque): Población del municipio de Guanajuato
OBJETIVO DE PLANEACION ESTRATEGICA: Eje Estratégico V. Guanajuato Capital con Gobernanza
PRESUPUESTO 2022: R0004

MATRIZ DE MARCO LÓGICO

Resumen Narrativo	Indicadores	Medios de Verificación	Supuestos	
FIN: Se contribuye a que la calidad de vida de la población mejore, a partir del apoyo brindado en temas: social, educación, cultura, deporte y emprendedurismo.	Tasa de variación en la población del municipio que se encuentra en condiciones de marginación y pobreza.	Medición de la pobreza Guanajuato del Coneval de forma anual 2018-2020.	Se mantienen condiciones económicas, políticas y sociales estables en el país que permita continuar con la oferta de programas sociales con estas características.	
PROPOSITO: Población del municipio beneficiada en su desarrollo en temas: social, educación, cultura, deporte y emprendedurismo.	Porcentaje de apoyos entregados, destinados a temas: social, educación, cultura, deporte y emprendedores.	Informe anual con expediente por apoyo entregado generado por Sindicatura y Regiduría.	Adecuada cobertura de programas públicos destinados a atender carencias sociales adicionales que no son cubiertas por este programa.	
COMPONENTES				
1	Apoyos otorgados a población del municipio en temas: social, educación, cultura, deporte y emprendedurismo.	Porcentaje de presupuesto ejercido en la entrega de apoyos conforme a lo programadas.	Estado analítico presupuestal mensual generado por Sindicatura y Regiduría.	La población beneficiada utiliza de buena manera el apoyo recibido.
ACTIVIDADES				
1.1	Análisis y respuesta a solicitudes de apoyo presentadas por la población del municipio.	Porcentaje de solicitudes analizadas y respondidas.	Informe mensual con expedientes de solicitudes ingresadas generado por Sindicatura y Regiduría.	La población que solicita el apoyo brinda información veraz sobre su situación.



Anexo II. Clasificación Analítica por partida de Gasto



MUNICIPIO DE GUANAJUATO
Presupuesto de Egresos Ejercicio Fiscal 2022
Clasificación Analítica por Partida de Gasto

FIN	FUNCIÓN	CEGE	FF	PROGRAMA	PARTIDA	CONCEPTO	IMPORTE
1						GOBIERNO	
	1.3.1					PRESIDENCIA / GUBERNATURA	2,039,479.00
		31111-0101				PRESIDENTE MUNICIPAL	2,039,479.00
			1500522			PARTICIPACIONES FEDERALES 2022	2,039,479.00
				E0231		ATENCIÓN A LA POBLACIÓN DEL MUNICIPIO	2,039,479.00
					1132	Sueldos de Confianza	534,318.00
					1321	Prima Vacacional	18,279.00
					1323	Gratificación de fin de año	119,377.00
					1411	Aportaciones al ISSEG	114,210.00
					1413	Aportaciones IMSS	273,872.00
					1511	Cuotas para el fondo de ahorro	113,425.00
					1592	Otras Prestaciones	831,436.00
					3981	Impuesto sobre nóminas	34,562.00
1						GOBIERNO	
	1.3.1					PRESIDENCIA / GUBERNATURA	18,547,069.00
		31111-0102				SINDICATURA Y REGIDURÍA	18,547,069.00
			1100122			RECURSO MUNICIPAL 2022	3,191,922.00
				R0001		OPORTUNA RESOLUCIÓN DE ASUNTOS DE CARÁCTER PÚBLICO E INSTITUCIONAL	1,101,170.00
					2111	Materiales y Útiles de Oficina	37,812.00
					2112	Equipos menores de oficina	6,751.00
					2141	Materiales y útiles de tecnologías de la información y comunicaciones	45,951.00
					2142	Equipos menores de tecnologías de la información y comunicaciones	6,100.00
					2151	Material impreso e información digital	8,313.00
					2161	Material de limpieza	5,771.00
					2212	Productos alimenticios para el personal de las Dependencias, Entidades y Miembros del Honorable ayuntamiento	110,311.00
					2231	Utensilios para el Servicio de Alimentación	3,415.00
					2461	Material eléctrico y electrónico	1,032.00
					2921	Refacciones y Accesorios menores de Edificios	2,158.00
					2931	Refacciones y accesorios menores de mobiliario	567.00
					2941	Refacciones y accesorios menores de equipo de cómputo y tecnologías de la información	3,412.00
					3141	Servicio telefonía tradicional	16,862.00
					3171	Servicios de acceso de internet	23,991.00
					3181	Servicio postal	567.00
					3291	Otros Arrendamientos	15,331.00
					3341	Servicios de capacitación	165,000.00
					3361	Impresiones de documentos oficiales para la prestación de servicios públicos, identificación, formatos administrativos y fiscales, formas valoradas, certificados y títulos	7,921.00
					3391	Servicios profesionales, científicos y técnicos integrales	108,545.00
					3511	Conservación y mantenimiento de inmuebles	10,221.00
					3521	Instalación, reparación y mantenimiento de mobiliario y equipo de administración	12,265.00
					3531	Instalación, reparación y mantenimiento de bienes informáticos	5,110.00
					3551	Mantenimiento y conservación de vehículos terrestres, aéreos, marítimos, lacustres y fluviales	183,456.00



MUNICIPIO DE GUANAJUATO
Presupuesto de Egresos Ejercicio Fiscal 2022
Clasificación Analítica por Partida de Gasto

FIN	FUNCIÓN	CEGE	FF	PROGRAMA	PARTIDA	CONCEPTO	IMPORTE
						Pasajes aéreos nacionales para servidores públicos en el desempeño de comisiones y funciones oficiales	32,000.00
						Pasajes aéreos internacionales para servidores públicos en el desempeño de comisiones y funciones oficiales	107,384.00
						Pasajes terrestres nacionales para servidores públicos en el desempeño de comisiones y funciones oficiales	10,924.00
						Viáticos nacionales para servidores públicos en el desempeño de funciones oficiales	5,000.00
						Viáticos en el extranjero para servidores públicos en el desempeño de comisiones y funciones oficiales	35,000.00
						Atenciones	100,000.00
						Gastos de representación	30,000.00
				R0004		APOYO PARA EL DESARROLLO DE LA POBLACIÓN	2,090,752.00
						Materiales y Útiles de Oficina	4,200.00
						Equipos menores de oficina	8,000.00
						Materiales y útiles de tecnologías de la información y comunicaciones	5,106.00
						Material impreso e información digital	923.00
						Material de limpieza	641.00
						Servicio telefonía tradicional	1,873.00
						Servicios de acceso de internet	2,666.00
						Otros Arrendamientos	1,703.00
						Impresiones de documentos oficiales para la prestación de servicios públicos, identificación, formatos administrativos y fiscales, formas valoradas, certificados y títulos	880.00
						Conservación y mantenimiento de inmuebles	1,135.00
						Instalación, reparación y mantenimiento de mobiliario y equipo de administración	1,362.00
						Instalación, reparación y mantenimiento de bienes informáticos	567.00
						Gastos relacionados con actividades culturales, deportivas y de ayuda extraordinaria	2,061,696.00
			1500522			PARTICIPACIONES FEDERALES 2022	15,355,147.00
				R0001		OPORTUNA RESOLUCIÓN DE ASUNTOS DE CARÁCTER PÚBLICO E INSTITUCIONAL	15,355,147.00
						Dietas	4,108,034.00
						Sueldos de Confianza	421,805.00
						Prima quinquenal	3,603.00
						Prima Vacacional	13,433.00
						Gratificación de fin de año	1,048,076.00
						Aportaciones al ISSEG	968,253.00
						Aportaciones IMSS	215,549.00
						Cuotas para el fondo de ahorro	784,400.00
						Otras Prestaciones	7,498,727.00
						Impuesto sobre nóminas	293,267.00
1	1.3.1	31111-0103				GOBIERNO	
						PRESIDENCIA / GUBERNATURA	15,116,079.00
						SECRETARIA PARTICULAR	15,116,079.00
			1100122			RECURSO MUNICIPAL 2022	7,736,310.00
				E0231		ATENCIÓN A LA POBLACIÓN DEL MUNICIPIO	7,736,310.00



MUNICIPIO DE GUANAJUATO
Presupuesto de Egresos Ejercicio Fiscal 2022
Clasificación Analítica por Partida de Gasto

FIN	FUNCIÓN	CEGE	FF	PROGRAMA	PARTIDA	CONCEPTO	IMPORTE
					2111	Materiales y Útiles de Oficina	46,379.00
					2112	Equipos menores de oficina	9,485.00
					2121	Materiales y útiles de impresión y reproducción	675.00
					2141	Materiales y útiles de tecnologías de la información y comunicaciones	59,881.00
					2142	Equipos menores de tecnologías de la información y comunicaciones	5,300.00
					2151	Material impreso e información digital	6,190.00
					2171	Materiales y útiles de enseñanza	2,000.00
					2212	Productos alimenticios para el personal de las Dependencias, Entidades y Miembros del Honorable ayuntamiento	66,690.00
					2461	Material eléctrico y electrónico	3,800.00
					2612	Combustibles, lubricantes y aditivos para vehículos terrestres, aéreos, marítimos, lacustres y fluviales asignados a servidores públicos	129,315.00
					2741	Productos textiles	7,125.00
					2911	Herramientas Menores	4,750.00
					2921	Refacciones y Accesorios menores de Edificios	2,560.00
					2931	Refacciones y accesorios menores de mobiliario	4,000.00
					2941	Refacciones y accesorios menores de equipo de cómputo y tecnologías de la información	8,930.00
					2991	Refacciones y accesorios menores otros bienes muebles	1,330.00
					3141	Servicio telefonía tradicional	13,000.00
					3171	Servicios de acceso de internet	82,400.00
					3181	Servicio postal	5,600.00
					3291	Otros Arrendamientos	350,000.00
					3361	Impresiones de documentos oficiales para la prestación de servicios públicos, identificación, formatos administrativos y fiscales, formas valoradas, certificados y títulos	33,500.00
					3391	Servicios profesionales, científicos y técnicos integrales	17,000.00
					3471	Fletes y maniobras	8,400.00
					3521	Instalación, reparación y mantenimiento de mobiliario y equipo de administración	5,000.00
					3531	Instalación, reparación y mantenimiento de bienes informáticos	14,000.00
					3551	Mantenimiento y conservación de vehículos terrestres, aéreos, marítimos, lacustres y fluviales	70,000.00
					3581	Servicios de limpieza y manejo de desechos	20,000.00
					3641	Servicio de revelado de fotografías	3,750.00
					3711	Pasajes aéreos nacionales para servidores públicos en el desempeño de comisiones y funciones oficiales	150,000.00
					3712	Pasajes aéreos internacionales para servidores públicos en el desempeño de comisiones y funciones oficiales	63,600.00
					3721	Pasajes terrestres nacionales para servidores públicos en el desempeño de comisiones y funciones oficiales	40,000.00



MUNICIPIO DE GUANAJUATO
Presupuesto de Egresos Ejercicio Fiscal 2022
Clasificación Analítica por Partida de Gasto

FIN	FUNCIÓN	CEGE	FF	PROGRAMA	PARTIDA	CONCEPTO	IMPORTE
					3722	Pasajes terrestres internacionales para servidores públicos en el desempeño de comisiones y funciones oficiales	8,750.00
					3751	Viáticos nacionales para servidores públicos en el desempeño de funciones oficiales	166,000.00
					3761	Viáticos en el extranjero para servidores públicos en el desempeño de comisiones y funciones oficiales	50,500.00
					3791	Otros servicios de traslado y hospedaje	85,400.00
					3811	Gastos de ceremonial del H. Ayuntamiento	108,000.00
					3812	Gastos de ceremonial de los titulares de las dependencias y entidades	200,000.00
					3813	Atenciones	2,100,000.00
					3821	Gastos de orden social y cultural	260,000.00
					3831	Congresos y convenciones	15,000.00
					3921	Otros impuestos y derechos	10,000.00
					4341	Subsidios a la prestación de servicios públicos	540,000.00
					4411	Gastos relacionados con actividades culturales, deportivas y de ayuda extraordinaria	2,150,000.00
					4431	Ayudas sociales a instituciones de enseñanza	108,000.00
					4451	Ayudas sociales a instituciones sin fines de lucro	700,000.00
			1500522			PARTICIPACIONES FEDERALES 2022	7,379,769.00
				E0231		ATENCIÓN A LA POBLACIÓN DEL MUNICIPIO	7,379,769.00
					1131	Sueldos Base	135,366.00
					1132	Sueldos de Confianza	1,967,965.00
					1311	Prima quinquenal	11,112.00
					1321	Prima Vacacional	68,803.00
					1323	Gratificación de fin de año	449,332.00
					1411	Aportaciones al ISSEG	449,587.00
					1413	Aportaciones IMSS	1,091,763.00
					1592	Otras Prestaciones	3,087,608.00
					3981	Impuesto sobre nóminas	118,233.00
1						GOBIERNO	
	1.8.3					SERVICIOS DE COMUNICACIÓN Y MEDIOS	12,155,066.00
		31111-0104				UNIDAD DE COMUNICACIÓN SOCIAL	12,155,066.00
			1100122			RECURSO MUNICIPAL 2022	8,317,352.00
				E0237		COMUNICACIÓN SOCIAL	8,317,352.00
					2111	Materiales y Útiles de Oficina	4,809.00
					2112	Equipos menores de oficina	2,400.00
					2141	Materiales y útiles de tecnologías de la información y comunicaciones	39,000.00
					2142	Equipos menores de tecnologías de la información y comunicaciones	3,900.00
					2151	Material impreso e información digital	10,000.00
					2161	Material de limpieza	2,082.00
					2212	Productos alimenticios para el personal de las Dependencias, Entidades y Miembros del Honorable ayuntamiento	25,000.00
					2461	Material eléctrico y electrónico	1,500.00
					2612	Combustibles, lubricantes y aditivos para vehículos terrestres, aéreos, marítimos, lacustres y fluviales asignados a servidores públicos	52,166.00
					2911	Herramientas Menores	3,300.00



MUNICIPIO DE GUANAJUATO
Presupuesto de Egresos Ejercicio Fiscal 2022
Clasificación Analítica por Partida de Gasto

FIN	FUNCIÓN	CEGE	FF	PROGRAMA	PARTIDA	CONCEPTO	IMPORTE
					2921	Refacciones y Accesorios menores de Edificios	1,275.00
					2941	Refacciones y accesorios menores de equipo de cómputo y tecnologías de la información	9,120.00
					3141	Servicio telefonía tradicional	12,000.00
					3171	Servicios de acceso de internet	28,500.00
					3521	Instalación, reparación y mantenimiento de mobiliario y equipo de administración	2,000.00
					3531	Instalación, reparación y mantenimiento de bienes informáticos	2,800.00
					3551	Mantenimiento y conservación de vehículos terrestres, aéreos, marítimos, lacustres y fluviales	18,000.00
					3611	Difusión e información de mensajes y actividades gubernamentales	5,100,000.00
					3641	Servicio de revelado de fotografías	2,500.00
					3661	Servicio de creación y difusión de contenido exclusivamente a través de Internet	2,900,000.00
					3721	Pasajes terrestres nacionales para servidores públicos en el desempeño de comisiones y funciones oficiales	10,000.00
					3751	Viáticos nacionales para servidores públicos en el desempeño de funciones oficiales	10,000.00
					3791	Otros servicios de traslado y hospedaje	27,000.00
					3812	Gastos de ceremonial de los titulares de las dependencias y entidades	50,000.00
			1500522	E0237		PARTICIPACIONES FEDERALES 2022	3,837,714.00
						COMUNICACIÓN SOCIAL	3,837,714.00
					1132	Sueldos de Confianza	1,185,121.00
					1311	Prima quinquenal	2,217.00
					1321	Prima Vacacional	35,545.00
					1323	Gratificación de fin de año	232,136.00
					1411	Aportaciones al ISSEG	253,319.00
					1413	Aportaciones IMSS	565,295.00
					1592	Otras Prestaciones	1,503,771.00
					3981	Impuesto sobre nóminas	60,310.00
1	1.3.4	31111-0105	1100122	O0001		GOBIERNO	
						FUNCIÓN PÚBLICA	9,355,349.00
						CONTRALORIA MUNICIPAL	9,355,349.00
						RECURSO MUNICIPAL 2022	1,174,806.00
						CONTRALORÍA	1,174,806.00
					2111	Materiales y Útiles de Oficina	54,831.00
					2112	Equipos menores de oficina	24,882.00
					2121	Materiales y útiles de impresión y reproducción	226.00
					2141	Materiales y útiles de tecnologías de la información y comunicaciones	53,900.00
					2142	Equipos menores de tecnologías de la información y comunicaciones	3,810.00
					2151	Material impreso e información digital	10,878.00
					2161	Material de limpieza	39,363.00
					2212	Productos alimenticios para el personal de las Dependencias, Entidades y Miembros del Honorable ayuntamiento	18,699.00
					2231	Utensilios para el Servicio de Alimentación	1,742.00
					2461	Material eléctrico y electrónico	4,476.00
					2541	Materiales, accesorios y suministros médicos	5,000.00



MUNICIPIO DE GUANAJUATO
Presupuesto de Egresos Ejercicio Fiscal 2022
Clasificación Analítica por Partida de Gasto

FIN	FUNCIÓN	CEGE	FF	PROGRAMA	PARTIDA	CONCEPTO	IMPORTE
					2591	Otros productos químicos	2,330.00
						Combustibles, lubricantes y aditivos para vehículos terrestres, aéreos, marítimos, lacustres y fluviales asignados a servidores públicos	57,900.00
					2721	Prendas de seguridad	2,717.00
					2911	Herramientas Menores	3,000.00
					2921	Refacciones y Accesorios menores de Edificios	2,600.00
					2941	Refacciones y accesorios menores de equipo de cómputo y tecnologías de la información	33,433.00
					3111	Servicio de Energía Eléctrica	45,000.00
					3141	Servicio telefonía tradicional	31,000.00
					3171	Servicios de acceso de internet	13,000.00
					3181	Servicio postal	5,420.00
					3221	Arrendamiento de Edificios y Locales	473,862.00
					3272	Patentes, Regalías y Otros	40,000.00
					3332	Servicios de procesos, técnica y en tecnologías de la información	50,000.00
					3341	Servicios de capacitación	35,000.00
						Impresiones de documentos oficiales para la prestación de servicios públicos, identificación, formatos administrativos y fiscales, formas valoradas, certificados y títulos	20,925.00
					3511	Conservación y mantenimiento de inmuebles	9,600.00
					3521	Instalación, reparación y mantenimiento de mobiliario y equipo de administración	5,000.00
					3531	Instalación, reparación y mantenimiento de bienes informáticos	10,200.00
						Mantenimiento y conservación de vehículos terrestres, aéreos, marítimos, lacustres y fluviales	69,917.00
					3571	Instalación, reparación y mantenimiento de maquinaria, otros equipos y herramienta	10,500.00
					3591	Servicios de jardinería y fumigación	3,000.00
					3721	Pasajes terrestres nacionales para servidores públicos en el desempeño de comisiones y funciones oficiales	17,695.00
					3751	Viáticos nacionales para servidores públicos en el desempeño de funciones oficiales	9,000.00
					3791	Otros servicios de traslado y hospedaje	4,100.00
					3921	Otros impuestos y derechos	1,800.00
			1500522			PARTICIPACIONES FEDERALES 2022	8,180,543.00
				00001		CONTRALORÍA	8,180,543.00
					1131	Sueldos Base	122,790.00
					1132	Sueldos de Confianza	2,499,052.00
					1311	Prima quinquenal	27,241.00
					1321	Prima Vacacional	75,143.00
					1323	Gratificación de fin de año	490,735.00
					1411	Aportaciones al ISSEG	560,418.00
					1413	Aportaciones IMSS	1,206,278.00
					1592	Otras Prestaciones	3,070,097.00
					3981	Impuesto sobre nóminas	127,780.00
					3982	Otros impuestos de una relación laboral	1,009.00
1						GOBIERNO	
	1.3.2					POLÍTICA INTERIOR	2,944,558.00



MUNICIPIO DE GUANAJUATO
Presupuesto de Egresos Ejercicio Fiscal 2022
Clasificación Analítica por Partida de Gasto

FIN	FUNCIÓN	CEGE	FF	PROGRAMA	PARTIDA	CONCEPTO	IMPORTE
		31111-0106				UNIDAD DE INNOVACIÓN Y POLÍTICAS PÚBLICAS	2,944,558.00
			1100122			RECURSO MUNICIPAL 2022	38,910.00
				P0001		INNOVACIÓN Y POLÍTICAS PÚBLICAS	38,910.00
					2111	Materiales y Útiles de Oficina	1,910.00
					2141	Materiales y útiles de tecnologías de la información y comunicaciones	18,000.00
					3111	Servicio de Energía Eléctrica	3,000.00
					3141	Servicio telefonía tradicional	6,000.00
					3171	Servicios de acceso de internet	5,000.00
					3721	Pasajes terrestres nacionales para servidores públicos en el desempeño de comisiones y funciones oficiales	5,000.00
		1500522				PARTICIPACIONES FEDERALES 2022	2,905,648.00
				P0001		INNOVACIÓN Y POLÍTICAS PÚBLICAS	2,905,648.00
					1132	Sueldos de Confianza	797,079.00
					1321	Prima Vacacional	27,414.00
					1323	Gratificación de fin de año	179,036.00
					1411	Aportaciones al ISSEG	170,373.00
					1413	Aportaciones IMSS	422,666.00
					1592	Otras Prestaciones	1,261,508.00
					3981	Impuesto sobre nóminas	47,572.00
1	1.3.1					GOBIERNO	
		31111-0201				PRESIDENCIA / GUBERNATURA	3,461,805.00
			1100122			SECRETARIA DEL H. AYUNTAMIENTO	3,461,805.00
				R0001		RECURSO MUNICIPAL 2022	588,192.00
						OPORTUNA RESOLUCIÓN DE ASUNTOS DE CARÁCTER PÚBLICO E INSTITUCIONAL	588,192.00
					2111	Materiales y Útiles de Oficina	50,434.00
					2112	Equipos menores de oficina	25,350.00
					2141	Materiales y útiles de tecnologías de la información y comunicaciones	3,095.00
					2142	Equipos menores de tecnologías de la información y comunicaciones	6,000.00
					2151	Material impreso e información digital	3,000.00
					2161	Material de limpieza	14,399.00
					2171	Materiales y útiles de enseñanza	4,750.00
					2212	Productos alimenticios para el personal de las Dependencias, Entidades y Miembros del Honorable ayuntamiento	26,600.00
					2231	Utensilios para el Servicio de Alimentación	13,930.00
					2441	Materiales de construcción de madera	3,800.00
					2451	Materiales de construcción de vidrio	3,275.00
					2461	Material eléctrico y electrónico	4,750.00
					2522	Plaguicidas y pesticidas	9,844.00
					2591	Otros productos químicos	6,400.00
					2612	Combustibles, lubricantes y aditivos para vehículos terrestres, aéreos, marítimos, lacustres y fluviales asignados a servidores públicos	50,000.00
					2721	Prendas de seguridad	2,590.00
					2741	Productos textiles	1,000.00
					2911	Herramientas Menores	1,000.00
					2921	Refacciones y Accesorios menores de Edificios	2,375.00
					2941	Refacciones y accesorios menores de equipo de cómputo y tecnologías de la información	4,800.00
					3141	Servicio telefonía tradicional	26,000.00
					3171	Servicios de acceso de internet	13,000.00
					3181	Servicio postal	1,600.00



MUNICIPIO DE GUANAJUATO
Presupuesto de Egresos Ejercicio Fiscal 2022
Clasificación Analítica por Partida de Gasto

FIN	FUNCIÓN	CEGE	FF	PROGRAMA	PARTIDA	CONCEPTO	IMPORTE
					3311	Servicios legales	36,000.00
					3314	Otros servicios relacionados	60,000.00
					3361	Impresiones de documentos oficiales para la prestación de servicios públicos, identificación, formatos administrativos y fiscales, formas valoradas, certificados y títulos	25,000.00
					3511	Conservación y mantenimiento de inmuebles	31,800.00
					3521	Instalación, reparación y mantenimiento de mobiliario y equipo de administración	35,000.00
					3531	Instalación, reparación y mantenimiento de bienes informáticos	5,100.00
					3551	Mantenimiento y conservación de vehículos terrestres, aéreos, marítimos, lacustres y fluviales	19,000.00
					3571	Instalación, reparación y mantenimiento de maquinaria, otros equipos y herramienta	19,000.00
					3591	Servicios de jardinería y fumigación	10,000.00
					3721	Pasajes terrestres nacionales para servidores públicos en el desempeño de comisiones y funciones oficiales	6,300.00
					3751	Viáticos nacionales para servidores públicos en el desempeño de funciones oficiales	10,000.00
					3791	Otros servicios de traslado y hospedaje	27,000.00
					3813	Atenciones	20,000.00
			1500522		3921	Otros impuestos y derechos	6,000.00
				R0001		PARTICIPACIONES FEDERALES 2022	2,873,613.00
						OPORTUNA RESOLUCIÓN DE ASUNTOS DE CARÁCTER PÚBLICO E INSTITUCIONAL	2,873,613.00
					1131	Sueldos Base	68,178.00
					1132	Sueldos de Confianza	826,017.00
					1311	Prima quinquenal	12,801.00
					1321	Prima Vacacional	26,588.00
					1323	Gratificación de fin de año	173,637.00
					1411	Aportaciones al ISSEG	191,134.00
					1413	Aportaciones IMSS	418,291.00
					1592	Otras Prestaciones	1,111,009.00
					3981	Impuesto sobre nóminas	45,958.00
1						GOBIERNO	
	1.3.5					ASUNTOS JURÍDICOS	8,429,565.00
		31111-0202				DIRECCIÓN GENERAL DE SERVICIOS JURIDICOS	8,429,565.00
			1100122			RECURSO MUNICIPAL 2022	882,926.00
				R0002		JURÍDICO	882,926.00
					2111	Materiales y Útiles de Oficina	36,050.00
					2112	Equipos menores de oficina	4,800.00
					2121	Materiales y útiles de impresión y reproducción	3,000.00
					2141	Materiales y útiles de tecnologías de la información y comunicaciones	20,000.00
					2161	Material de limpieza	11,800.00
					2212	Productos alimenticios para el personal de las Dependencias, Entidades y Miembros del Honorable ayuntamiento	14,750.00
					2231	Utensilios para el Servicio de Alimentación	2,000.00
					2461	Material eléctrico y electrónico	6,000.00
					2481	Materiales complementarios	6,700.00



MUNICIPIO DE GUANAJUATO
Presupuesto de Egresos Ejercicio Fiscal 2022
Clasificación Analítica por Partida de Gasto

FIN	FUNCIÓN	CEGE	FF	PROGRAMA	PARTIDA	CONCEPTO	IMPORTE
					2612	Combustibles, lubricantes y aditivos para vehículos terrestres, aéreos, marítimos, lacustres y fluviales asignados a servidores públicos	45,000.00
					2911	Herramientas Menores	1,000.00
					2921	Refacciones y Accesorios menores de Edificios	1,000.00
					2941	Refacciones y accesorios menores de equipo de cómputo y tecnologías de la información	1,000.00
					3111	Servicio de Energía Eléctrica	23,000.00
					3141	Servicio telefonía tradicional	21,600.00
					3171	Servicios de acceso de internet	6,500.00
					3181	Servicio postal	2,000.00
					3221	Arrendamiento de Edificios y Locales	338,922.00
					3231	Arrendamiento de mobiliario y equipo de administración	99,804.00
					3311	Servicios legales	65,000.00
					3361	Impresiones de documentos oficiales para la prestación de servicios públicos, identificación, formatos administrativos y fiscales, formas valoradas, certificados y títulos	65,000.00
					3441	Seguros de responsabilidad patrimonial y fianzas	5,000.00
					3551	Mantenimiento y conservación de vehículos terrestres, aéreos, marítimos, lacustres y fluviales	10,000.00
					3591	Servicios de jardinería y fumigación	6,000.00
					3721	Pasajes terrestres nacionales para servidores públicos en el desempeño de comisiones y funciones oficiales	5,000.00
					3791	Otros servicios de traslado y hospedaje	27,000.00
					3853	Gastos de representación	5,000.00
					3941	Sentencias y resoluciones por autoridad competente	50,000.00
			1500522			PARTICIPACIONES FEDERALES 2022	7,546,639.00
				R0002		JURÍDICO	7,546,639.00
					1131	Sueldos Base	205,063.00
					1132	Sueldos de Confianza	2,038,314.00
					1311	Prima quinquenal	9,424.00
					1321	Prima Vacacional	70,293.00
					1323	Gratificación de fin de año	459,056.00
					1411	Aportaciones al ISSEG	479,522.00
					1413	Aportaciones IMSS	1,109,275.00
					1592	Otras Prestaciones	3,054,364.00
					3981	Impuesto sobre nóminas	121,328.00
1						GOBIERNO	
	1.2.1					IMPARTICIÓN DE JUSTICIA	1,816,555.00
		31111-0203				JUZGADO ADMINISTRATIVO MUNICIPAL	1,816,555.00
			1100122			RECURSO MUNICIPAL 2022	257,950.00
				E0239		JUZGADO ADMINISTRATIVO MUNICIPAL	257,950.00
					2111	Materiales y Útiles de Oficina	9,000.00
					2141	Materiales y útiles de tecnologías de la información y comunicaciones	24,000.00
					2161	Material de limpieza	4,000.00
					2212	Productos alimenticios para el personal de las Dependencias, Entidades y Miembros del Honorable ayuntamiento	6,000.00
					2921	Refacciones y Accesorios menores de Edificios	800.00



MUNICIPIO DE GUANAJUATO
Presupuesto de Egresos Ejercicio Fiscal 2022
Clasificación Analítica por Partida de Gasto

FIN	FUNCIÓN	CEGE	FF	PROGRAMA	PARTIDA	CONCEPTO	IMPORTE
					2941	Refacciones y accesorios menores de equipo de cómputo y tecnologías de la información	3,500.00
					3111	Servicio de Energía Eléctrica	7,500.00
					3141	Servicio telefonía tradicional	11,000.00
					3171	Servicios de acceso de internet	8,000.00
					3181	Servicio postal	600.00
					3221	Arrendamiento de Edificios y Locales	149,550.00
					3361	Impresiones de documentos oficiales para la prestación de servicios públicos, identificación, formatos administrativos y fiscales, formas valoradas, certificados y títulos	10,000.00
					3521	Instalación, reparación y mantenimiento de mobiliario y equipo de administración	2,000.00
					3531	Instalación, reparación y mantenimiento de bienes informáticos	2,000.00
					3721	Pasajes terrestres nacionales para servidores públicos en el desempeño de comisiones y funciones oficiales	20,000.00
			1500522			PARTICIPACIONES FEDERALES 2022	1,558,605.00
				E0239		JUZGADO ADMINISTRATIVO MUNICIPAL	1,558,605.00
					1131	Sueldos Base	68,354.00
					1132	Sueldos de Confianza	405,148.00
					1311	Prima quinquenal	5,040.00
					1321	Prima Vacacional	14,376.00
					1323	Gratificación de fin de año	93,885.00
					1411	Aportaciones al ISSEG	101,211.00
					1413	Aportaciones IMSS	232,103.00
					1592	Otras Prestaciones	613,814.00
					3981	Impuesto sobre nóminas	24,674.00
1						GOBIERNO	
	1.3.1					PRESIDENCIA / GUBERNATURA	2,662,021.00
		31111-0206				DIRECCIÓN DE LA FUNCIÓN EDILICIA	2,662,021.00
			1100122			RECURSO MUNICIPAL 2022	131,349.00
				R0001		OPORTUNA RESOLUCIÓN DE ASUNTOS DE CARÁCTER PÚBLICO E INSTITUCIONAL	131,349.00
					2111	Materiales y Útiles de Oficina	21,000.00
					2112	Equipos menores de oficina	8,984.00
					2121	Materiales y útiles de impresión y reproducción	2,165.00
					2141	Materiales y útiles de tecnologías de la información y comunicaciones	2,360.00
					2142	Equipos menores de tecnologías de la información y comunicaciones	8,100.00
					2212	Productos alimenticios para el personal de las Dependencias, Entidades y Miembros del Honorable ayuntamiento	28,500.00
					2461	Material eléctrico y electrónico	2,970.00
					2941	Refacciones y accesorios menores de equipo de cómputo y tecnologías de la información	10,050.00
					3141	Servicio telefonía tradicional	5,500.00
					3171	Servicios de acceso de internet	2,600.00
					3181	Servicio postal	1,570.00
					3361	Impresiones de documentos oficiales para la prestación de servicios públicos, identificación, formatos administrativos y fiscales, formas valoradas, certificados y títulos	26,680.00
					3813	Atenciones	10,870.00



MUNICIPIO DE GUANAJUATO
Presupuesto de Egresos Ejercicio Fiscal 2022
Clasificación Analítica por Partida de Gasto

FIN	FUNCIÓN	CEGE	FF	PROGRAMA	PARTIDA	CONCEPTO	IMPORTE
			1500522			PARTICIPACIONES FEDERALES 2022	2,530,672.00
				R0001		OPORTUNA RESOLUCIÓN DE ASUNTOS DE CARÁCTER PÚBLICO E INSTITUCIONAL	2,530,672.00
					1132	Sueldos de Confianza	715,131.00
					1311	Prima quinquenal	1,386.00
					1321	Prima Vacacional	23,695.00
					1323	Gratificación de fin de año	154,744.00
					1411	Aportaciones al ISSEG	152,859.00
					1413	Aportaciones IMSS	371,705.00
					1592	Otras Prestaciones	1,070,459.00
					3981	Impuesto sobre nóminas	40,693.00
1						GOBIERNO	
	1.8.4					ACCESO A LA INFORMACIÓN PÚBLICA	
						GUBERNAMENTAL	1,611,131.00
		31111-0207				DIRECCIÓN DE ARCHIVO MUNICIPAL	1,611,131.00
			1100122			RECURSO MUNICIPAL 2022	250,094.00
				E0234		TRANSPARENCIA Y ACCESO A LA INFORMACIÓN PÚBLICA	250,094.00
					2111	Materiales y Útiles de Oficina	12,652.00
					2112	Equipos menores de oficina	12,507.00
					2141	Materiales y útiles de tecnologías de la información y comunicaciones	9,880.00
					2142	Equipos menores de tecnologías de la información y comunicaciones	5,000.00
					2161	Material de limpieza	19,217.00
					2212	Productos alimenticios para el personal de las Dependencias, Entidades y Miembros del Honorable ayuntamiento	10,764.00
					2231	Utensilios para el Servicio de Alimentación	5,518.00
					2461	Material eléctrico y electrónico	8,581.00
					2481	Materiales complementarios	3,862.00
					2491	Materiales diversos	7,000.00
					2522	Plaguicidas y pesticidas	3,796.00
					2541	Materiales, accesorios y suministros médicos	6,080.00
					2591	Otros productos químicos	2,628.00
					2612	Combustibles, lubricantes y aditivos para vehículos terrestres, aéreos, marítimos, lacustres y fluviales asignados a servidores públicos	2,090.00
					2721	Prendas de seguridad	6,400.00
					2911	Herramientas Menores	5,500.00
					2921	Refacciones y Accesorios menores de Edificios	1,501.00
					2941	Refacciones y accesorios menores de equipo de cómputo y tecnologías de la información	6,200.00
					3111	Servicio de Energía Eléctrica	30,000.00
					3141	Servicio telefonía tradicional	9,000.00
					3171	Servicios de acceso de internet	3,100.00
					3361	Impresiones de documentos oficiales para la prestación de servicios públicos, identificación, formatos administrativos y fiscales, formas valoradas, certificados y títulos	2,869.00
					3511	Conservación y mantenimiento de inmuebles	50,000.00
					3512	Adaptación de inmuebles	14,400.00
					3521	Instalación, reparación y mantenimiento de mobiliario y equipo de administración	4,000.00



MUNICIPIO DE GUANAJUATO
Presupuesto de Egresos Ejercicio Fiscal 2022
Clasificación Analítica por Partida de Gasto

FIN	FUNCIÓN	CEGE	FF	PROGRAMA	PARTIDA	CONCEPTO	IMPORTE
					3531	Instalación, reparación y mantenimiento de bienes informáticos	2,000.00
					3571	Instalación, reparación y mantenimiento de maquinaria, otros equipos y herramienta	2,000.00
					3581	Servicios de limpieza y manejo de desechos	2,049.00
					3591	Servicios de jardinería y fumigación	1,500.00
			1500522			PARTICIPACIONES FEDERALES 2022	1,361,037.00
				E0234		TRANSPARENCIA Y ACCESO A LA INFORMACIÓN PÚBLICA	1,361,037.00
					1131	Sueldos Base	54,612.00
					1132	Sueldos de Confianza	376,790.00
					1311	Prima quinquenal	1,386.00
					1321	Prima Vacacional	12,493.00
					1323	Gratificación de fin de año	81,587.00
					1411	Aportaciones al ISSEG	92,212.00
					1413	Aportaciones IMSS	204,056.00
					1592	Otras Prestaciones	515,641.00
					3981	Impuesto sobre nóminas	21,251.00
					3982	Otros impuestos de una relación laboral	1,009.00
1						GOBIERNO	
	1.8.4					ACCESO A LA INFORMACIÓN PÚBLICA GUBERNAMENTAL	503,197.00
		31111-0208				UNIDAD DE ACCESO A LA INFORMACIÓN	503,197.00
			1100122			RECURSO MUNICIPAL 2022	36,724.00
				E0234		TRANSPARENCIA Y ACCESO A LA INFORMACIÓN PÚBLICA	36,724.00
					2111	Materiales y Útiles de Oficina	8,589.00
					2112	Equipos menores de oficina	3,835.00
					2121	Materiales y útiles de impresión y reproducción	1,600.00
					2141	Materiales y útiles de tecnologías de la información y comunicaciones	2,300.00
					2142	Equipos menores de tecnologías de la información y comunicaciones	1,200.00
					2212	Productos alimenticios para el personal de las Dependencias, Entidades y Miembros del Honorable ayuntamiento	4,000.00
					2461	Material eléctrico y electrónico	1,200.00
					2941	Refacciones y accesorios menores de equipo de cómputo y tecnologías de la información	4,000.00
					3141	Servicio telefonía tradicional	6,000.00
					3181	Servicio postal	1,000.00
					3721	Pasajes terrestres nacionales para servidores públicos en el desempeño de comisiones y funciones oficiales	3,000.00
			1500522			PARTICIPACIONES FEDERALES 2022	466,473.00
				E0234		TRANSPARENCIA Y ACCESO A LA INFORMACIÓN PÚBLICA	466,473.00
					1132	Sueldos de Confianza	122,826.00
					1321	Prima Vacacional	4,379.00
					1323	Gratificación de fin de año	28,598.00
					1411	Aportaciones al ISSEG	26,254.00
					1413	Aportaciones IMSS	69,442.00
					1592	Otras Prestaciones	207,481.00
					3981	Impuesto sobre nóminas	7,493.00
1						GOBIERNO	
	1.3.1					PRESIDENCIA / GUBERNATURA	2,196,878.00
		31111-0209				DIRECCIÓN DE GOBIERNO	2,196,878.00
			1100122			RECURSO MUNICIPAL 2022	175,828.00



MUNICIPIO DE GUANAJUATO
Presupuesto de Egresos Ejercicio Fiscal 2022
Clasificación Analítica por Partida de Gasto

FIN	FUNCIÓN	CEGE	FF	PROGRAMA	PARTIDA	CONCEPTO	IMPORTE
				E0231		ATENCIÓN A LA POBLACIÓN DEL MUNICIPIO	175,828.00
					2111	Materiales y Útiles de Oficina	10,855.00
					2112	Equipos menores de oficina	3,036.00
					2141	Materiales y útiles de tecnologías de la información y comunicaciones	10,430.00
					2142	Equipos menores de tecnologías de la información y comunicaciones	1,000.00
					2151	Material impreso e información digital	728.00
					2161	Material de limpieza	8,169.00
					2212	Productos alimenticios para el personal de las Dependencias, Entidades y Miembros del Honorable ayuntamiento	8,232.00
					2231	Utensilios para el Servicio de Alimentación	2,000.00
					2461	Material eléctrico y electrónico	1,639.00
					2612	Combustibles, lubricantes y aditivos para vehículos terrestres, aéreos, marítimos, lacustres y fluviales asignados a servidores públicos	23,000.00
					2721	Prendas de seguridad	1,000.00
					2921	Refacciones y Accesorios menores de Edificios	1,000.00
					2941	Refacciones y accesorios menores de equipo de cómputo y tecnologías de la información	3,000.00
					3111	Servicio de Energía Eléctrica	24,960.00
					3141	Servicio telefonía tradicional	31,200.00
					3171	Servicios de acceso de internet	8,929.00
					3531	Instalación, reparación y mantenimiento de bienes informáticos	6,650.00
					3551	Mantenimiento y conservación de vehículos terrestres, aéreos, marítimos, lacustres y fluviales	30,000.00
			1500522			PARTICIPACIONES FEDERALES 2022	2,021,050.00
				E0231		ATENCIÓN A LA POBLACIÓN DEL MUNICIPIO	2,021,050.00
					1131	Sueldos Base	68,178.00
					1132	Sueldos de Confianza	581,354.00
					1311	Prima quinquenal	6,426.00
					1321	Prima Vacacional	18,521.00
					1323	Gratificación de fin de año	120,955.00
					1411	Aportaciones al ISSEG	138,837.00
					1413	Aportaciones IMSS	300,532.00
					1592	Otras Prestaciones	754,764.00
					3981	Impuesto sobre nóminas	31,483.00
1	1.5.2	31111-0301				GOBIERNO	
						ASUNTOS HACENDARIOS	7,696,100.00
						TESORERIA MUNICIPAL	21,357,224.00
			1100122			RECURSO MUNICIPAL 2022	4,103,075.00
				M0001		GASTO PÚBLICO	2,603,075.00
					2111	Materiales y Útiles de Oficina	15,500.00
					2112	Equipos menores de oficina	9,403.00
					2141	Materiales y útiles de tecnologías de la información y comunicaciones	50,000.00
					2142	Equipos menores de tecnologías de la información y comunicaciones	3,699.00
					2151	Material impreso e información digital	3,952.00
					2161	Material de limpieza	4,200.00
					2212	Productos alimenticios para el personal de las Dependencias, Entidades y Miembros del Honorable ayuntamiento	44,000.00



MUNICIPIO DE GUANAJUATO
Presupuesto de Egresos Ejercicio Fiscal 2022
Clasificación Analítica por Partida de Gasto

FIN	FUNCIÓN	CEGE	FF	PROGRAMA	PARTIDA	CONCEPTO	IMPORTE
					2231	Utensilios para el Servicio de Alimentación	404.00
					2461	Material eléctrico y electrónico	7,311.00
					2522	Plaguicidas y pesticidas	469.00
					2612	Combustibles, lubricantes y aditivos para vehículos terrestres, aéreos, marítimos, lacustres y fluviales asignados a servidores públicos	39,678.00
					2911	Herramientas Menores	3,082.00
					2921	Refacciones y Accesorios menores de Edificios	700.00
					2931	Refacciones y accesorios menores de mobiliario	1,400.00
					2941	Refacciones y accesorios menores de equipo de cómputo y tecnologías de la información	7,600.00
					3141	Servicio telefonía tradicional	13,728.00
					3171	Servicios de acceso de internet	7,786.00
					3181	Servicio postal	5,000.00
					3311	Servicios legales	5,000.00
					3313	Servicios de Auditoría	465,088.00
					3331	Servicios de consultoría administrativa	1,045,470.00
					3332	Servicios de procesos, técnica y en tecnologías de la información	4,000.00
					3361	Impresiones de documentos oficiales para la prestación de servicios públicos, identificación, formatos administrativos y fiscales, formas valoradas, certificados y títulos	7,700.00
					3521	Instalación, reparación y mantenimiento de mobiliario y equipo de administración	4,905.00
					3531	Instalación, reparación y mantenimiento de bienes informáticos	2,000.00
					3551	Mantenimiento y conservación de vehículos terrestres, aéreos, marítimos, lacustres y fluviales	15,000.00
					3751	Viáticos nacionales para servidores públicos en el desempeño de funciones oficiales	5,000.00
					3791	Otros servicios de traslado y hospedaje	24,000.00
					3813	Atenciones	7,000.00
					8511	Convenios de reasignación	800,000.00
				R0006		CONTINGENCIAS	1,500,000.00
					7921	Contingencias socioeconómicas	1,500,000.00
			1500522			PARTICIPACIONES FEDERALES 2022	3,593,025.00
				M0001		GASTO PÚBLICO	3,593,025.00
					1132	Sueldos de Confianza	1,047,461.00
					1311	Prima quinquenal	7,509.00
					1321	Prima Vacacional	33,629.00
					1323	Gratificación de fin de año	219,623.00
					1411	Aportaciones al ISSEG	223,894.00
					1413	Aportaciones IMSS	520,451.00
					1592	Otras Prestaciones	1,482,270.00
					3981	Impuesto sobre nóminas	58,188.00
4						OTRAS NO CLASIFICADAS EN FUNCIONES ANTERIORES	
	4.1.1					DEUDA PÚBLICA INTERNA	13,661,124.00
			1100122			RECURSO MUNICIPAL 2022	4,586,820.00
				R0005		DEUDA	4,586,820.00
					9211	Intereses de la deuda interna con instituciones de crédito	4,586,820.00



MUNICIPIO DE GUANAJUATO
Presupuesto de Egresos Ejercicio Fiscal 2022
Clasificación Analítica por Partida de Gasto

FIN	FUNCIÓN	CEGE	FF	PROGRAMA	PARTIDA	CONCEPTO	IMPORTE																																																																																																																																																																		
1	1.5.2	31111-0302	2510222	R0005	9111	FONDO DE APORTACIONES PARA EL FORTALECIMIENTO DE LOS MUNICIPIOS Y DE LAS DEMARCACIONES TERRITORIALES DEL DISTRITO FEDERAL (FAFM 2022)	9,074,304.00																																																																																																																																																																		
						DEUDA	9,074,304.00																																																																																																																																																																		
						Amortización de la deuda interna con instituciones de crédito	9,074,304.00																																																																																																																																																																		
						1	1.5.2	31111-0302	1100122	E0232	2111	ASUNTOS HACENDARIOS	11,624,629.00																																																																																																																																																												
												DIRECCION DE INGRESOS	11,624,629.00																																																																																																																																																												
												RECURSO MUNICIPAL 2022	3,470,509.00																																																																																																																																																												
												1	1.5.2	31111-0302	1100122	E0232	2112	RECAUDACIÓN DE INGRESOS	3,470,509.00																																																																																																																																																						
																		Materiales y Útiles de Oficina	107,211.00																																																																																																																																																						
																		Equipos menores de oficina	1,580.00																																																																																																																																																						
																		1	1.5.2	31111-0302	1100122	E0232	2141	Materiales y útiles de tecnologías de la información y comunicaciones	125,000.00																																																																																																																																																
																								1	1.5.2	31111-0302	1100122	E0232	2161	Material de limpieza	22,217.00																																																																																																																																										
																														1	1.5.2	31111-0302	1100122	E0232	2212	Productos alimenticios para el personal de las Dependencias, Entidades y Miembros del Honorable ayuntamiento	38,320.00																																																																																																																																				
																																				1	1.5.2	31111-0302	1100122	E0232	2451	Materiales de construcción de vidrio	1,106.00																																																																																																																														
																																										1	1.5.2	31111-0302	1100122	E0232	2461	Material eléctrico y electrónico	5,000.00																																																																																																																								
																																																1	1.5.2	31111-0302	1100122	E0232	2491	Materiales diversos	20,000.00																																																																																																																		
																																																						1	1.5.2	31111-0302	1100122	E0232	2612	Combustibles, lubricantes y aditivos para vehículos terrestres, aéreos, marítimos, lacustres y fluviales asignados a servidores públicos	62,000.00																																																																																																												
																																																												1	1.5.2	31111-0302	1100122	E0232	2911	Herramientas Menores	2,500.00																																																																																																						
																																																																		1	1.5.2	31111-0302	1100122	E0232	2921	Refacciones y Accesorios menores de Edificios	988.00																																																																																																
																																																																								1	1.5.2	31111-0302	1100122	E0232	2931	Refacciones y accesorios menores de mobiliario	642.00																																																																																										
																																																																														1	1.5.2	31111-0302	1100122	E0232	2941	Refacciones y accesorios menores de equipo de cómputo y tecnologías de la información	988.00																																																																																				
																																																																																				1	1.5.2	31111-0302	1100122	E0232	2981	Refacciones y Accesorios menores de Maquinaria y Otros Equipos	1,500.00																																																																														
																																																																																										1	1.5.2	31111-0302	1100122	E0232	3111	Servicio de Energía Eléctrica	38,657.00																																																																								
																																																																																																1	1.5.2	31111-0302	1100122	E0232	3141	Servicio telefonía tradicional	20,200.00																																																																		
																																																																																																						1	1.5.2	31111-0302	1100122	E0232	3171	Servicios de acceso de internet	12,480.00																																																												
																																																																																																												1	1.5.2	31111-0302	1100122	E0232	3181	Servicio postal	7,363.00																																																						
																																																																																																																		1	1.5.2	31111-0302	1100122	E0232	3221	Arrendamiento de Edificios y Locales	62,995.00																																																
																																																																																																																								1	1.5.2	31111-0302	1100122	E0232	3311	Servicios legales	132,000.00																																										
																																																																																																																														1	1.5.2	31111-0302	1100122	E0232	3332	Servicios de procesos, técnica y en tecnologías de la información	18,000.00																																				
																																																																																																																																				1	1.5.2	31111-0302	1100122	E0232	3361	Impresiones de documentos oficiales para la prestación de servicios públicos, identificación, formatos administrativos y fiscales, formas valoradas, certificados y títulos	406,600.00																														
																																																																																																																																										1	1.5.2	31111-0302	1100122	E0232	3391	Servicios profesionales, científicos y técnicos integrales	20,000.00																								
																																																																																																																																																1	1.5.2	31111-0302	1100122	E0232	3411	Servicios Financieros y Bancarios	450,000.00																		
																																																																																																																																																						1	1.5.2	31111-0302	1100122	E0232	3431	Servicios de recaudación, traslado y custodia de valores	1,043,328.00												
																																																																																																																																																												1	1.5.2	31111-0302	1100122	E0232	3511	Conservación y mantenimiento de inmuebles	17,000.00						
1	1.5.2	31111-0302	1100122	E0232	3521																																																																																																																																																													Instalación, reparación y mantenimiento de mobiliario y equipo de administración	16,000.00						
																																																																																																																																																																		1	1.5.2	31111-0302	1100122	E0232	3531	Instalación, reparación y mantenimiento de bienes informáticos	166,400.00



MUNICIPIO DE GUANAJUATO
Presupuesto de Egresos Ejercicio Fiscal 2022
Clasificación Analítica por Partida de Gasto

FIN	FUNCIÓN	CEGE	FF	PROGRAMA	PARTIDA	CONCEPTO	IMPORTE
						Mantenimiento y conservación de vehículos	
					3551	terrestres, aéreos, marítimos, lacustres y fluviales	64,500.00
					3571	Instalación, reparación y mantenimiento de maquinaria, otros equipos y herramienta	571,284.00
					3591	Servicios de jardinería y fumigación	7,200.00
					3721	Pasajes terrestres nacionales para servidores públicos en el desempeño de comisiones y funciones oficiales	8,000.00
					3751	Viáticos nacionales para servidores públicos en el desempeño de funciones oficiales	5,000.00
					3791	Otros servicios de traslado y hospedaje	6,800.00
					3813	Atenciones	6,050.00
					3921	Otros impuestos y derechos	1,600.00
			1500522			PARTICIPACIONES FEDERALES 2022	8,154,120.00
				E0232		RECAUDACIÓN DE INGRESOS	8,154,120.00
					1131	Sueldos Base	669,700.00
					1132	Sueldos de Confianza	2,123,757.00
					1311	Prima quinquenal	65,343.00
					1321	Prima Vacacional	71,120.00
					1322	Prima Dominical	72,000.00
					1323	Gratificación de fin de año	464,458.00
					1331	Remuneraciones por horas extraordinarias	84,620.00
					1411	Aportaciones al ISSEG	597,101.00
					1413	Aportaciones IMSS	1,209,173.00
					1591	Asignaciones adicionales al sueldo	40,000.00
					1592	Otras Prestaciones	2,631,624.00
					3981	Impuesto sobre nóminas	124,629.00
					3982	Otros impuestos de una relación laboral	595.00
1						GOBIERNO	
	1.5.2					ASUNTOS HACENDARIOS	6,345,740.00
		31111-0304				DIRECCION DE CATASTRO E IMPUESTO PREDIAL	6,345,740.00
			1100122			RECURSO MUNICIPAL 2022	1,073,802.00
				E0232		RECAUDACIÓN DE INGRESOS	1,073,802.00
					2111	Materiales y Útiles de Oficina	36,647.00
					2112	Equipos menores de oficina	6,740.00
					2141	Materiales y útiles de tecnologías de la información y comunicaciones	46,002.00
					2142	Equipos menores de tecnologías de la información y comunicaciones	1,000.00
					2161	Material de limpieza	9,912.00
					2212	Productos alimenticios para el personal de las Dependencias, Entidades y Miembros del Honorable ayuntamiento	11,118.00
					2441	Materiales de construcción de madera	9,880.00
					2461	Material eléctrico y electrónico	3,000.00
					2612	Combustibles, lubricantes y aditivos para vehículos terrestres, aéreos, marítimos, lacustres y fluviales asignados a servidores públicos	39,520.00
					2721	Prendas de seguridad	10,500.00
					2911	Herramientas Menores	4,000.00
					2921	Refacciones y Accesorios menores de Edificios	2,100.00
					2941	Refacciones y accesorios menores de equipo de cómputo y tecnologías de la información	7,114.00
					2991	Refacciones y accesorios menores otros bienes muebles	2,000.00



MUNICIPIO DE GUANAJUATO
Presupuesto de Egresos Ejercicio Fiscal 2022
Clasificación Analítica por Partida de Gasto

FIN	FUNCIÓN	CEGE	FF	PROGRAMA	PARTIDA	CONCEPTO	IMPORTE
					3111	Servicio de Energía Eléctrica	44,400.00
					3141	Servicio telefonía tradicional	40,000.00
					3171	Servicios de acceso de internet	7,280.00
					3181	Servicio postal	2,000.00
					3221	Arrendamiento de Edificios y Locales	684,029.00
						Impresiones de documentos oficiales para la prestación de servicios públicos,	
					3361	identificación, formatos administrativos y fiscales, formas valoradas, certificados y títulos	34,600.00
					3521	Instalación, reparación y mantenimiento de mobiliario y equipo de administración	2,100.00
					3531	Instalación, reparación y mantenimiento de bienes informáticos	20,000.00
						Mantenimiento y conservación de vehículos terrestres, aéreos, marítimos, lacustres y fluviales	35,360.00
					3591	Servicios de jardinería y fumigación	2,500.00
						Pasajes terrestres nacionales para servidores públicos en el desempeño de comisiones y funciones oficiales	7,000.00
					3791	Otros servicios de traslado y hospedaje	5,000.00
			1500522			PARTICIPACIONES FEDERALES 2022	5,271,938.00
				E0232		RECAUDACIÓN DE INGRESOS	5,271,938.00
					1131	Sueldos Base	734,263.00
					1132	Sueldos de Confianza	1,188,869.00
					1311	Prima quinquenal	31,651.00
					1321	Prima Vacacional	46,784.00
					1323	Gratificación de fin de año	305,529.00
					1411	Aportaciones al ISSEG	411,069.00
					1413	Aportaciones IMSS	814,912.00
					1592	Otras Prestaciones	1,652,192.00
					3981	Impuesto sobre nóminas	82,684.00
					3982	Otros impuestos de una relación laboral	3,985.00
1						GOBIERNO	
	1.5.2					ASUNTOS HACENDARIOS	12,660,732.00
		31111-0306				COORDINACIÓN GENERAL DE FINANZAS	12,660,732.00
			1100122			RECURSO MUNICIPAL 2022	2,820,681.00
				M0001		GASTO PÚBLICO	2,820,681.00
					2111	Materiales y Útiles de Oficina	132,000.00
					2112	Equipos menores de oficina	5,237.00
					2121	Materiales y útiles de impresión y reproducción	15,425.00
					2141	Materiales y útiles de tecnologías de la información y comunicaciones	94,997.00
					2142	Equipos menores de tecnologías de la información y comunicaciones	2,668.00
					2151	Material impreso e información digital	10,000.00
					2161	Material de limpieza	18,760.00
						Productos alimenticios para el personal de las Dependencias, Entidades y Miembros del Honorable ayuntamiento	119,000.00
					2231	Utensilios para el Servicio de Alimentación	3,000.00
					2461	Material eléctrico y electrónico	8,100.00
					2481	Materiales complementarios	600.00
					2531	Medicinas y Productos Farmacéuticos	1,400.00
					2591	Otros productos químicos	9,200.00
						Combustibles, lubricantes y aditivos para vehículos terrestres, aéreos, marítimos, lacustres y fluviales asignados a servidores públicos	40,000.00
					2612		



MUNICIPIO DE GUANAJUATO
Presupuesto de Egresos Ejercicio Fiscal 2022
Clasificación Analítica por Partida de Gasto

FIN	FUNCIÓN	CEGE	FF	PROGRAMA	PARTIDA	CONCEPTO	IMPORTE
					2721	Prendas de seguridad	4,108.00
					2741	Productos textiles	3,000.00
					2911	Herramientas Menores	2,965.00
					2921	Refacciones y Accesorios menores de Edificios	2,670.00
					2931	Refacciones y accesorios menores de mobiliario	1,100.00
					2941	Refacciones y accesorios menores de equipo de cómputo y tecnologías de la información	24,580.00
					3111	Servicio de Energía Eléctrica	15,600.00
					3141	Servicio telefonía tradicional	32,000.00
					3171	Servicios de acceso de internet	1,416,004.00
					3181	Servicio postal	4,520.00
					3221	Arrendamiento de Edificios y Locales	229,947.00
					3291	Otros Arrendamientos	1,955.00
					3341	Servicios de capacitación	13,000.00
					3361	Impresiones de documentos oficiales para la prestación de servicios públicos, identificación, formatos administrativos y fiscales, formas valoradas, certificados y títulos	316,333.00
					3411	Servicios Financieros y Bancarios	134,692.00
					3521	Instalación, reparación y mantenimiento de mobiliario y equipo de administración	42,000.00
					3531	Instalación, reparación y mantenimiento de bienes informáticos	14,000.00
					3551	Mantenimiento y conservación de vehículos terrestres, aéreos, marítimos, lacustres y fluviales	41,100.00
					3581	Servicios de limpieza y manejo de desechos	4,150.00
					3721	Pasajes terrestres nacionales para servidores públicos en el desempeño de comisiones y funciones oficiales	3,950.00
					3751	Viáticos nacionales para servidores públicos en el desempeño de funciones oficiales	4,500.00
					3791	Otros servicios de traslado y hospedaje	31,880.00
					3813	Atenciones	10,000.00
					3921	Otros impuestos y derechos	6,240.00
			1500522			PARTICIPACIONES FEDERALES 2022	9,840,051.00
				M0001		GASTO PÚBLICO	9,840,051.00
					1131	Sueldos Base	62,863.00
					1132	Sueldos de Confianza	2,830,361.00
					1311	Prima quinquenal	49,844.00
					1321	Prima Vacacional	91,137.00
					1323	Gratificación de fin de año	595,182.00
					1411	Aportaciones al ISSEG	618,426.00
					1413	Aportaciones IMSS	1,445,661.00
					1592	Otras Prestaciones	3,990,070.00
					3981	Impuesto sobre nóminas	156,507.00
1						GOBIERNO	
	1.5.2					ASUNTOS HACENDARIOS	1,886,421.00
		31111-0307				COORDINACIÓN GENERAL DE ADMINISTRACIÓN	1,886,421.00
			1100122			RECURSO MUNICIPAL 2022	472,575.00
				M0001		GASTO PÚBLICO	472,575.00
					2111	Materiales y Útiles de Oficina	34,000.00
					2112	Equipos menores de oficina	2,000.00
					2141	Materiales y útiles de tecnologías de la información y comunicaciones	2,000.00



MUNICIPIO DE GUANAJUATO
Presupuesto de Egresos Ejercicio Fiscal 2022
Clasificación Analítica por Partida de Gasto

FIN	FUNCIÓN	CEGE	FF	PROGRAMA	PARTIDA	CONCEPTO	IMPORTE
					2161	Material de limpieza	18,000.00
						Productos alimenticios para el personal de	
					2212	las Dependencias, Entidades y Miembros del Honorable ayuntamiento	45,120.00
					2231	Utensilios para el Servicio de Alimentación	2,100.00
						Combustibles, lubricantes y aditivos para vehículos terrestres, aéreos, marítimos, lacustres y fluviales asignados a servidores públicos	
					2612		30,000.00
					2941	Refacciones y accesorios menores de equipo de cómputo y tecnologías de la información	2,000.00
					3111	Servicio de Energía Eléctrica	63,000.00
					3141	Servicio telefonía tradicional	31,000.00
					3171	Servicios de acceso de internet	10,000.00
					3221	Arrendamiento de Edificios y Locales	206,075.00
						Impresiones de documentos oficiales para la prestación de servicios públicos,	
					3361	identificación, formatos administrativos y fiscales, formas valoradas, certificados y títulos	2,080.00
					3521	Instalación, reparación y mantenimiento de mobiliario y equipo de administración	1,200.00
					3791	Otros servicios de traslado y hospedaje	24,000.00
			1500522			PARTICIPACIONES FEDERALES 2022	1,413,846.00
				M0001		GASTO PÚBLICO	1,413,846.00
					1132	Sueldos de Confianza	385,819.00
					1311	Prima quinquenal	1,386.00
					1321	Prima Vacacional	13,324.00
					1323	Gratificación de fin de año	87,016.00
					1411	Aportaciones al ISSEG	82,468.00
					1413	Aportaciones IMSS	205,771.00
					1592	Otras Prestaciones	614,928.00
					3981	Impuesto sobre nóminas	23,134.00
1						GOBIERNO	
	1.5.2					ASUNTOS HACENDARIOS	13,868,551.00
		31111-0308				DIRECCIÓN DE ADQUISICIONES Y SERVICIOS GENERALES	13,868,551.00
			1100122			RECURSO MUNICIPAL 2022	6,759,847.00
				M0001		GASTO PÚBLICO	6,759,847.00
					2111	Materiales y Útiles de Oficina	73,778.00
					2112	Equipos menores de oficina	6,800.00
					2141	Materiales y útiles de tecnologías de la información y comunicaciones	20,743.00
					2142	Equipos menores de tecnologías de la información y comunicaciones	10,300.00
					2161	Material de limpieza	176,000.00
						Productos alimenticios para el personal de	
					2212	las Dependencias, Entidades y Miembros del Honorable ayuntamiento	26,408.00
					2451	Materiales de construcción de vidrio	4,000.00
					2461	Material eléctrico y electrónico	25,815.00
					2471	Estructuras y manufacturas	20,000.00
					2481	Materiales complementarios	20,504.00
					2491	Materiales diversos	12,700.00
						Combustibles, lubricantes y aditivos para vehículos terrestres, aéreos, marítimos, lacustres y fluviales asignados a servidores públicos	
					2612		112,700.00
					2721	Prendas de seguridad	4,160.00
					2911	Herramientas Menores	24,726.00



MUNICIPIO DE GUANAJUATO
Presupuesto de Egresos Ejercicio Fiscal 2022
Clasificación Analítica por Partida de Gasto

FIN	FUNCIÓN	CEGE	FF	PROGRAMA	PARTIDA	CONCEPTO	IMPORTE
					2921	Refacciones y Accesorios menores de Edificios	1,976.00
					2941	Refacciones y accesorios menores de equipo de cómputo y tecnologías de la información	37,261.00
					3111	Servicio de Energía Eléctrica	546,000.00
					3141	Servicio telefonía tradicional	37,470.00
					3171	Servicios de acceso de internet	31,330.00
					3211	Arrendamiento de terrenos	126,000.00
					3221	Arrendamiento de Edificios y Locales	206,075.00
					3361	Impresiones de documentos oficiales para la prestación de servicios públicos, identificación, formatos administrativos y fiscales, formas valoradas, certificados y títulos	80,900.00
					3451	Seguro de bienes patrimoniales	4,516,931.00
					3511	Conservación y mantenimiento de inmuebles	200,000.00
					3512	Adaptación de inmuebles	260,000.00
					3521	Instalación, reparación y mantenimiento de mobiliario y equipo de administración	4,500.00
					3531	Instalación, reparación y mantenimiento de bienes informáticos	8,320.00
					3551	Mantenimiento y conservación de vehículos terrestres, aéreos, marítimos, lacustres y fluviales	106,912.00
					3591	Servicios de jardinería y fumigación	20,038.00
					3721	Pasajes terrestres nacionales para servidores públicos en el desempeño de comisiones y funciones oficiales	2,500.00
					3813	Atenciones	10,000.00
					3961	Otros gastos por responsabilidades	25,000.00
			1500522			PARTICIPACIONES FEDERALES 2022	7,108,704.00
				M0001		GASTO PÚBLICO	7,108,704.00
					1131	Sueldos Base	1,351,462.00
					1132	Sueldos de Confianza	1,296,272.00
					1311	Prima quinquenal	42,210.00
					1321	Prima Vacacional	62,340.00
					1323	Gratificación de fin de año	407,122.00
					1411	Aportaciones al ISSEG	565,953.00
					1413	Aportaciones IMSS	1,131,778.00
					1592	Otras Prestaciones	2,135,684.00
					3981	Impuesto sobre nóminas	105,791.00
					3982	Otros impuestos de una relación laboral	10,092.00
1						GOBIERNO	
	1.5.2					ASUNTOS HACENDARIOS	44,092,983.48
		31111-0309				DIRECCIÓN DE RECURSOS HUMANOS	44,092,983.48
			1100122			RECURSO MUNICIPAL 2022	9,136,561.16
				M0001		GASTO PÚBLICO	9,136,561.16
					1212	Honorarios asimilados	5,059,777.00
					1531	Prestaciones de retiro	2,590,242.16
					2111	Materiales y Útiles de Oficina	44,006.00
					2112	Equipos menores de oficina	1,990.00
					2141	Materiales y útiles de tecnologías de la información y comunicaciones	19,836.00
					2151	Material impreso e información digital	5,000.00
					2161	Material de limpieza	5,928.00
					2212	Productos alimenticios para el personal de las Dependencias, Entidades y Miembros del Honorable ayuntamiento	23,750.00
					2461	Material eléctrico y electrónico	475.00



MUNICIPIO DE GUANAJUATO
Presupuesto de Egresos Ejercicio Fiscal 2022
Clasificación Analítica por Partida de Gasto

FIN	FUNCIÓN	CEGE	FF	PROGRAMA	PARTIDA	CONCEPTO	IMPORTE
					2531	Medicinas y Productos Farmacéuticos	28,652.00
					2612	Combustibles, lubricantes y aditivos para vehículos terrestres, aéreos, marítimos, lacustres y fluviales asignados a servidores públicos	20,000.00
					2941	Refacciones y accesorios menores de equipo de cómputo y tecnologías de la información	4,750.00
					3111	Servicio de Energía Eléctrica	50,000.00
					3141	Servicio telefonía tradicional	17,000.00
					3171	Servicios de acceso de internet	17,000.00
					3221	Arrendamiento de Edificios y Locales	206,075.00
					3312	Servicios de contabilidad	312,000.00
					3341	Servicios de capacitación	300,000.00
					3361	Impresiones de documentos oficiales para la prestación de servicios públicos, identificación, formatos administrativos y fiscales, formas valoradas, certificados y títulos	55,000.00
					3551	Mantenimiento y conservación de vehículos terrestres, aéreos, marítimos, lacustres y fluviales	15,000.00
					3591	Servicios de jardinería y fumigación	2,000.00
					3721	Pasajes terrestres nacionales para servidores públicos en el desempeño de comisiones y funciones oficiales	2,080.00
					3821	Gastos de orden social y cultural	200,000.00
					4412	Funerales y pagas de defunción	156,000.00
			1500522			PARTICIPACIONES FEDERALES 2022	34,956,422.32
				M0001		GASTO PÚBLICO	34,956,422.32
					1131	Sueldos Base	54,612.00
					1132	Sueldos de Confianza	1,601,575.00
					1212	Honorarios asimilados	5,059,777.00
					1221	Remuneraciones para eventuales	12,003,706.00
					1231	Servicio social	50,000.00
					1311	Prima quinquenal	33,969.00
					1312	Antigüedad	1,500,000.00
					1321	Prima Vacacional	48,992.00
					1323	Gratificación de fin de año	319,949.00
					1411	Aportaciones al ISSEG	585,670.00
					1413	Aportaciones IMSS	788,890.00
					1522	Liquidaciones por indemnizaciones y por sueldos y salarios caídos	1,500,000.00
					1531	Prestaciones de retiro	2,906,383.32
					1541	Prestaciones establecidas por condiciones generales de trabajo	6,082,748.00
					1551	Capacitación de los servidores públicos	150,000.00
					1592	Otras Prestaciones	2,054,865.00
					3981	Impuesto sobre nóminas	214,277.00
					3982	Otros impuestos de una relación laboral	1,009.00
1						GOBIERNO	
	1.8.5					OTROS	3,405,994.00
		31111-0310				DIRECCIÓN DE TECNOLOGÍAS DE LA INFORMACIÓN	3,405,994.00
			1100122			RECURSO MUNICIPAL 2022	750,481.00
				R0003		TECNOLOGÍAS DE LA INFORMACIÓN	750,481.00
					2111	Materiales y Útiles de Oficina	6,210.00
					2112	Equipos menores de oficina	9,880.00
					2141	Materiales y útiles de tecnologías de la información y comunicaciones	14,072.00



MUNICIPIO DE GUANAJUATO
Presupuesto de Egresos Ejercicio Fiscal 2022
Clasificación Analítica por Partida de Gasto

FIN	FUNCIÓN	CEGE	FF	PROGRAMA	PARTIDA	CONCEPTO	IMPORTE
					2142	Equipos menores de tecnologías de la información y comunicaciones	6,393.00
					2212	Productos alimenticios para el personal de las Dependencias, Entidades y Miembros del Honorable ayuntamiento	14,820.00
					2461	Material eléctrico y electrónico	87,932.00
					2471	Estructuras y manufacturas	2,375.00
					2481	Materiales complementarios	1,976.00
					2612	Combustibles, lubricantes y aditivos para vehículos terrestres, aéreos, marítimos, lacustres y fluviales asignados a servidores públicos	35,000.00
					2721	Prendas de seguridad	5,396.00
					2911	Herramientas Menores	22,669.00
					2941	Refacciones y accesorios menores de equipo de cómputo y tecnologías de la información	127,200.00
					3121	Servicio de gas	1,332.00
					3141	Servicio telefonía tradicional	15,486.00
					3171	Servicios de acceso de internet	27,851.00
					3181	Servicio postal	3,150.00
					3221	Arrendamiento de Edificios y Locales	206,075.00
					3332	Servicios de procesos, técnica y en tecnologías de la información	47,973.00
					3391	Servicios profesionales, científicos y técnicos integrales	50,744.00
					3521	Instalación, reparación y mantenimiento de mobiliario y equipo de administración	11,586.00
					3531	Instalación, reparación y mantenimiento de bienes informáticos	38,992.00
					3551	Mantenimiento y conservación de vehículos terrestres, aéreos, marítimos, lacustres y fluviales	13,369.00
			1500522			PARTICIPACIONES FEDERALES 2022	2,655,513.00
				R0003		TECNOLOGÍAS DE LA INFORMACIÓN	2,655,513.00
					1131	Sueldos Base	62,863.00
					1132	Sueldos de Confianza	751,925.00
					1311	Prima quinquenal	10,584.00
					1321	Prima Vacacional	24,459.00
					1323	Gratificación de fin de año	159,734.00
					1411	Aportaciones al ISSEG	174,161.00
					1413	Aportaciones IMSS	394,001.00
					1592	Otras Prestaciones	1,035,945.00
					3981	Impuesto sobre nóminas	41,841.00
2						DESARROLLO SOCIAL	
	2.2.6					SERVICIOS COMUNALES	4,304,261.00
		31111-0505				DIRECCION GENERAL DE SERVICIOS PUBLICOS	4,304,261.00
			1100122			RECURSO MUNICIPAL 2022	856,550.00
				E0269		HIGIENE	856,550.00
					2111	Materiales y Útiles de Oficina	39,738.00
					2112	Equipos menores de oficina	2,000.00
					2141	Materiales y útiles de tecnologías de la información y comunicaciones	33,384.00
					2142	Equipos menores de tecnologías de la información y comunicaciones	2,036.00
					2151	Material impreso e información digital	2,500.00
					2161	Material de limpieza	11,640.00
					2171	Materiales y útiles de enseñanza	5,800.00



MUNICIPIO DE GUANAJUATO
Presupuesto de Egresos Ejercicio Fiscal 2022
Clasificación Analítica por Partida de Gasto

FIN	FUNCIÓN	CEGE	FF	PROGRAMA	PARTIDA	CONCEPTO	IMPORTE
						Productos alimenticios para el personal de las Dependencias, Entidades y Miembros del Honorable ayuntamiento	24,000.00
					2612	Combustibles, lubricantes y aditivos para vehículos terrestres, aéreos, marítimos, lacustres y fluviales asignados a servidores públicos	79,434.00
					2711	Vestuario y uniformes	57,488.00
					2741	Productos textiles	1,900.00
					2921	Refacciones y Accesorios menores de Edificios	3,000.00
					2941	Refacciones y accesorios menores de equipo de cómputo y tecnologías de la información	6,000.00
					3111	Servicio de Energía Eléctrica	165,000.00
					3141	Servicio telefonía tradicional	12,000.00
					3171	Servicios de acceso de internet	15,000.00
					3221	Arrendamiento de Edificios y Locales	299,250.00
					3361	Impresiones de documentos oficiales para la prestación de servicios públicos, identificación, formatos administrativos y fiscales, formas valoradas, certificados y títulos	26,000.00
					3531	Instalación, reparación y mantenimiento de bienes informáticos	5,000.00
					3551	Mantenimiento y conservación de vehículos terrestres, aéreos, marítimos, lacustres y fluviales	41,000.00
					3591	Servicios de jardinería y fumigación	4,200.00
					3612	Impresión y elaboración de publicaciones oficiales y de información en general para difusión	12,000.00
					3721	Pasajes terrestres nacionales para servidores públicos en el desempeño de comisiones y funciones oficiales	6,500.00
			1500522		3921	Otros impuestos y derechos	1,680.00
				E0269		PARTICIPACIONES FEDERALES 2022	3,447,711.00
						HIGIENE	3,447,711.00
					1131	Sueldos Base	680,346.00
					1132	Sueldos de Confianza	545,313.00
					1311	Prima quinquenal	21,520.00
					1321	Prima Vacacional	29,506.00
					1322	Prima Dominical	18,109.00
					1323	Gratificación de fin de año	192,704.00
					1331	Remuneraciones por horas extraordinarias	55,079.00
					1411	Aportaciones al ISSEG	261,984.00
					1413	Aportaciones IMSS	528,663.00
					1591	Asignaciones adicionales al sueldo	29,423.00
					1592	Otras Prestaciones	1,029,897.00
					3981	Impuesto sobre nóminas	52,953.00
					3982	Otros impuestos de una relación laboral	2,214.00
2						DESARROLLO SOCIAL	
	2.2.6					SERVICIOS COMUNALES	11,757,517.00
		31111-0506				DIRECCIÓN DE SERVICIOS COMPLEMENTARIOS	11,757,517.00
			1100122			RECURSO MUNICIPAL 2022	2,929,138.00
				E0269		HIGIENE	2,929,138.00
					2111	Materiales y Útiles de Oficina	15,243.00
					2112	Equipos menores de oficina	1,893.00
					2141	Materiales y útiles de tecnologías de la información y comunicaciones	15,323.00



MUNICIPIO DE GUANAJUATO
Presupuesto de Egresos Ejercicio Fiscal 2022
Clasificación Analítica por Partida de Gasto

FIN	FUNCIÓN	CEGE	FF	PROGRAMA	PARTIDA	CONCEPTO	IMPORTE
					2151	Material impreso e información digital	1,440.00
					2161	Material de limpieza	627,861.00
					2212	Productos alimenticios para el personal de las Dependencias, Entidades y Miembros del Honorable ayuntamiento	7,200.00
					2411	Materiales de construcción minerales no metálicos	200,000.00
					2421	Materiales de construcción de concreto	105,500.00
					2431	Materiales de construcción de cal y yeso	70,640.00
					2441	Materiales de construcción de madera	18,000.00
					2461	Material eléctrico y electrónico	38,000.00
					2471	Estructuras y manufacturas	35,000.00
					2481	Materiales complementarios	44,987.00
					2491	Materiales diversos	40,000.00
					2531	Medicinas y Productos Farmacéuticos	10,000.00
					2541	Materiales, accesorios y suministros médicos	10,000.00
					2591	Otros productos químicos	36,000.00
					2612	Combustibles, lubricantes y aditivos para vehículos terrestres, aéreos, marítimos, lacustres y fluviales asignados a servidores públicos	467,174.00
					2711	Vestuario y uniformes	33,320.00
					2721	Prendas de seguridad	66,007.00
					2821	Materiales de seguridad pública	20,000.00
					2911	Herramientas Menores	83,000.00
					2921	Refacciones y Accesorios menores de Edificios	6,550.00
					2941	Refacciones y accesorios menores de equipo de cómputo y tecnologías de la información	5,000.00
					3111	Servicio de Energía Eléctrica	145,000.00
					3121	Servicio de gas	129,900.00
					3141	Servicio telefonía tradicional	20,188.00
					3171	Servicios de acceso de internet	6,000.00
					3361	Impresiones de documentos oficiales para la prestación de servicios públicos, identificación, formatos administrativos y fiscales, formas valoradas, certificados y títulos	12,168.00
					3521	Instalación, reparación y mantenimiento de mobiliario y equipo de administración	5,000.00
					3551	Mantenimiento y conservación de vehículos terrestres, aéreos, marítimos, lacustres y fluviales	400,000.00
					3571	Instalación, reparación y mantenimiento de maquinaria, otros equipos y herramienta	200,000.00
					3591	Servicios de jardinería y fumigación	49,544.00
					3921	Otros impuestos y derechos	3,200.00
1500522						PARTICIPACIONES FEDERALES 2022	8,828,379.00
				E0269		HIGIENE	8,828,379.00
					1131	Sueldos Base	2,691,182.00
					1132	Sueldos de Confianza	701,601.00
					1311	Prima quinquenal	144,596.00
					1321	Prima Vacacional	69,616.00
					1322	Prima Dominical	90,712.00
					1323	Gratificación de fin de año	454,645.00
					1331	Remuneraciones por horas extraordinarias	263,334.00
					1411	Aportaciones al ISSEG	725,206.00
					1413	Aportaciones IMSS	1,395,956.00
					1591	Asignaciones adicionales al sueldo	124,091.00



MUNICIPIO DE GUANAJUATO
Presupuesto de Egresos Ejercicio Fiscal 2022
Clasificación Analítica por Partida de Gasto

FIN	FUNCIÓN	CEGE	FF	PROGRAMA	PARTIDA	CONCEPTO	IMPORTE
2	2.1.6	31111-0507	1100122		E0244	1592 Otras Prestaciones	2,006,662.00
						3981 Impuesto sobre nóminas	129,906.00
						3982 Otros impuestos de una relación laboral	30,872.00
						DESARROLLO SOCIAL	
						OTROS DE PROTECCIÓN AMBIENTAL	5,167,935.00
						DIRECCIÓN DE SERVICIOS BÁSICOS	42,415,662.00
						RECURSO MUNICIPAL 2022	1,500,496.00
						APROVECHAMIENTO DEL MEDIO AMBIENTE	1,500,496.00
						2111 Materiales y Útiles de Oficina	8,000.00
						2161 Material de limpieza	40,000.00
						2461 Material eléctrico y electrónico	5,000.00
						2481 Materiales complementarios	5,000.00
						2522 Plaguicidas y pesticidas	3,988.00
						2612 Combustibles, lubricantes y aditivos para vehículos terrestres, aéreos, marítimos, lacustres y fluviales asignados a servidores públicos	986,896.00
						2721 Prendas de seguridad	55,667.00
						2911 Herramientas Menores	60,000.00
						2981 Refacciones y Accesorios menores de Maquinaria y Otros Equipos	33,291.00
						3551 Mantenimiento y conservación de vehículos terrestres, aéreos, marítimos, lacustres y fluviales	200,000.00
						3571 Instalación, reparación y mantenimiento de maquinaria, otros equipos y herramienta	33,600.00
						3591 Servicios de jardinería y fumigación	64,710.00
						3921 Otros impuestos y derechos	4,344.00
						PARTICIPACIONES FEDERALES 2022	3,667,439.00
						APROVECHAMIENTO DEL MEDIO AMBIENTE	3,667,439.00
	1131 Sueldos Base	1,430,683.00					
	1132 Sueldos de Confianza	107,717.00					
	1311 Prima quinquenal	57,430.00					
	1321 Prima Vacacional	28,657.00					
	1322 Prima Dominical	25,576.00					
	1323 Gratificación de fin de año	187,149.00					
	1331 Remuneraciones por horas extraordinarias	28,269.00					
	1411 Aportaciones al ISSEG	328,833.00					
	1413 Aportaciones IMSS	614,483.00					
	1591 Asignaciones adicionales al sueldo	84,134.00					
	1592 Otras Prestaciones	703,088.00					
	3981 Impuesto sobre nóminas	51,989.00					
	3982 Otros impuestos de una relación laboral	19,431.00					
	SERVICIOS COMUNALES	37,247,727.00					
	RECURSO MUNICIPAL 2022	17,147,527.00					
	HIGIENE	17,147,527.00					
	2111 Materiales y Útiles de Oficina	32,000.00					
	2112 Equipos menores de oficina	10,621.00					
	2141 Materiales y útiles de tecnologías de la información y comunicaciones	9,926.00					
	2142 Equipos menores de tecnologías de la información y comunicaciones	3,240.00					
	2161 Material de limpieza	922,000.00					
	2212 Productos alimenticios para el personal de las Dependencias, Entidades y Miembros del Honorable ayuntamiento	92,000.00					
	2411 Materiales de construcción minerales no metálicos	30,000.00					
	2421 Materiales de construcción de concreto	13,559.00					
2.2.6			1100122		E0269		



MUNICIPIO DE GUANAJUATO
Presupuesto de Egresos Ejercicio Fiscal 2022
Clasificación Analítica por Partida de Gasto

FIN	FUNCIÓN	CEGE	FF	PROGRAMA	PARTIDA	CONCEPTO	IMPORTE
					2431	Materiales de construcción de cal y yeso	2,646.00
					2441	Materiales de construcción de madera	10,000.00
					2461	Material eléctrico y electrónico	18,000.00
					2471	Estructuras y manufacturas	100,000.00
					2481	Materiales complementarios	5,000.00
					2491	Materiales diversos	10,000.00
					2522	Plaguicidas y pesticidas	63,754.00
					2541	Materiales, accesorios y suministros médicos	15,032.00
					2612	Combustibles, lubricantes y aditivos para vehículos terrestres, aéreos, marítimos, lacustres y fluviales asignados a servidores públicos	7,719,678.00
					2721	Prendas de seguridad	210,525.00
					2741	Productos textiles	4,902.00
					2911	Herramientas Menores	40,000.00
					2921	Refacciones y Accesorios menores de Edificios	5,967.00
					2991	Refacciones y accesorios menores otros bienes muebles	16,014.00
					3261	Arrendamiento de Maquinaria y Equipo	48,000.00
					3361	Impresiones de documentos oficiales para la prestación de servicios públicos, identificación, formatos administrativos y fiscales, formas valoradas, certificados y títulos	30,000.00
					3471	Fletes y maniobras	50,000.00
					3531	Instalación, reparación y mantenimiento de bienes informáticos	40,000.00
					3551	Mantenimiento y conservación de vehículos terrestres, aéreos, marítimos, lacustres y fluviales	6,600,000.00
					3571	Instalación, reparación y mantenimiento de maquinaria, otros equipos y herramienta	1,001,842.00
			1500522		3921	Otros impuestos y derechos	42,821.00
				E0269		PARTICIPACIONES FEDERALES 2022	20,100,200.00
						HIGIENE	20,100,200.00
					1131	Sueldos Base	7,475,479.00
					1132	Sueldos de Confianza	654,219.00
					1311	Prima quinquenal	267,649.00
					1321	Prima Vacacional	150,983.00
					1322	Prima Dominical	481,715.00
					1323	Gratificación de fin de año	986,013.00
					1331	Remuneraciones por horas extraordinarias	674,807.00
					1411	Aportaciones al ISSEG	1,737,722.00
					1413	Aportaciones IMSS	3,132,943.00
					1591	Asignaciones adicionales al sueldo	586,642.00
					1592	Otras Prestaciones	3,630,570.00
					3981	Impuesto sobre nóminas	295,511.00
					3982	Otros impuestos de una relación laboral	25,947.00
2						DESARROLLO SOCIAL	
	2.1.6					OTROS DE PROTECCIÓN AMBIENTAL	744,043.00
		31111-0508				DIRECCIÓN DE ALUMBRADO PÚBLICO	22,711,424.00
			1100122			RECURSO MUNICIPAL 2022	744,043.00
				E0244		APROVECHAMIENTO DEL MEDIO AMBIENTE	744,043.00
					2161	Material de limpieza	20,000.00
					2461	Material eléctrico y electrónico	263,619.00
					2481	Materiales complementarios	25,000.00
					2491	Materiales diversos	20,000.00
					2591	Otros productos químicos	15,000.00



MUNICIPIO DE GUANAJUATO
Presupuesto de Egresos Ejercicio Fiscal 2022
Clasificación Analítica por Partida de Gasto

FIN	FUNCIÓN	CEGE	FF	PROGRAMA	PARTIDA	CONCEPTO	IMPORTE
					2721	Prendas de seguridad	10,000.00
					2911	Herramientas Menores	20,000.00
					2921	Refacciones y Accesorios menores de Edificios	5,424.00
					3111	Servicio de Energía Eléctrica	265,000.00
					3571	Instalación, reparación y mantenimiento de maquinaria, otros equipos y herramienta	100,000.00
2.2.4			1100122			ALUMBRADO PÚBLICO	21,287,665.00
				E0270		RECURSO MUNICIPAL 2022	15,509,904.00
						ALUMBRADO PUBLICO	15,509,904.00
					2111	Materiales y Útiles de Oficina	3,000.00
					2161	Material de limpieza	7,000.00
					2212	Productos alimenticios para el personal de las Dependencias, Entidades y Miembros del Honorable ayuntamiento	5,000.00
					2461	Material eléctrico y electrónico	3,300,001.00
					2612	Combustibles, lubricantes y aditivos para vehículos terrestres, aéreos, marítimos, lacustres y fluviales asignados a servidores públicos	700,000.00
					2721	Prendas de seguridad	80,000.00
					2911	Herramientas Menores	70,000.00
					3112	Alumbrado público	10,940,223.00
					3551	Mantenimiento y conservación de vehículos terrestres, aéreos, marítimos, lacustres y fluviales	400,000.00
			1500522		3921	Otros impuestos y derechos	4,680.00
				E0270		PARTICIPACIONES FEDERALES 2022	5,777,761.00
						ALUMBRADO PUBLICO	5,777,761.00
					1131	Sueldos Base	1,489,465.00
					1132	Sueldos de Confianza	631,606.00
					1311	Prima quinquenal	45,435.00
					1321	Prima Vacacional	46,995.00
					1322	Prima Dominical	34,619.00
					1323	Gratificación de fin de año	306,909.00
					1331	Remuneraciones por horas extraordinarias	185,384.00
					1411	Aportaciones al ISSEG	453,378.00
					1413	Aportaciones IMSS	901,190.00
					1591	Asignaciones adicionales al sueldo	81,930.00
					1592	Otras Prestaciones	1,502,873.00
					3981	Impuesto sobre nóminas	86,558.00
					3982	Otros impuestos de una relación laboral	11,419.00
2.2.6			1100122			SERVICIOS COMUNALES	679,716.00
				E0269		RECURSO MUNICIPAL 2022	679,716.00
						HIGIENE	679,716.00
					2111	Materiales y Útiles de Oficina	3,000.00
					2161	Material de limpieza	20,000.00
					2441	Materiales de construcción de madera	6,000.00
					2461	Material eléctrico y electrónico	36,380.00
					2471	Estructuras y manufacturas	96,336.00
					2481	Materiales complementarios	20,000.00
					2491	Materiales diversos	40,000.00
					2522	Plaguicidas y pesticidas	2,000.00
					2541	Materiales, accesorios y suministros médicos	3,000.00
					2612	Combustibles, lubricantes y aditivos para vehículos terrestres, aéreos, marítimos, lacustres y fluviales asignados a servidores públicos	200,000.00
					2721	Prendas de seguridad	13,000.00
					2911	Herramientas Menores	40,000.00



MUNICIPIO DE GUANAJUATO
Presupuesto de Egresos Ejercicio Fiscal 2022
Clasificación Analítica por Partida de Gasto

FIN	FUNCIÓN	CEGE	FF	PROGRAMA	PARTIDA	CONCEPTO	IMPORTE
						Mantenimiento y conservación de vehículos	
					3551	terrestres, aéreos, marítimos, lacustres y fluviales	200,000.00
2						DESARROLLO SOCIAL	
	2.2.1					URBANIZACIÓN	3,428,460.00
		31111-0605				DIRECCIÓN GENERAL DE MEDIO AMBIENTE Y ORDENAMIENTO TERRITORIAL	3,428,460.00
			1100122			RECURSO MUNICIPAL 2022	477,822.00
				E0221		DESARROLLO URBANO ORDENADO	477,822.00
					2111	Materiales y Útiles de Oficina	10,744.00
					2112	Equipos menores de oficina	1,930.00
					2141	Materiales y útiles de tecnologías de la información y comunicaciones	18,563.00
					2142	Equipos menores de tecnologías de la información y comunicaciones	928.00
					2161	Material de limpieza	1,542.00
					2212	Productos alimenticios para el personal de las Dependencias, Entidades y Miembros del Honorable ayuntamiento	4,225.00
					2451	Materiales de construcción de vidrio	600.00
					2461	Material eléctrico y electrónico	1,000.00
					2481	Materiales complementarios	1,984.00
					2491	Materiales diversos	2,730.00
					2591	Otros productos químicos	800.00
					2612	Combustibles, lubricantes y aditivos para vehículos terrestres, aéreos, marítimos, lacustres y fluviales asignados a servidores públicos	51,252.00
					2911	Herramientas Menores	1,122.00
					2921	Refacciones y Accesorios menores de Edificios	587.00
					2931	Refacciones y accesorios menores de mobiliario	336.00
					2941	Refacciones y accesorios menores de equipo de cómputo y tecnologías de la información	5,187.00
					3111	Servicio de Energía Eléctrica	27,412.00
					3141	Servicio telefonía tradicional	5,710.00
					3171	Servicios de acceso de internet	3,000.00
					3332	Servicios de procesos, técnica y en tecnologías de la información	257,520.00
					3361	Impresiones de documentos oficiales para la prestación de servicios públicos, identificación, formatos administrativos y fiscales, formas valoradas, certificados y títulos	3,442.00
					3511	Conservación y mantenimiento de inmuebles	10,000.00
					3521	Instalación, reparación y mantenimiento de mobiliario y equipo de administración	7,000.00
					3531	Instalación, reparación y mantenimiento de bienes informáticos	7,000.00
					3551	Mantenimiento y conservación de vehículos terrestres, aéreos, marítimos, lacustres y fluviales	49,720.00
					3591	Servicios de jardinería y fumigación	3,000.00
					3921	Otros impuestos y derechos	488.00
			1500522			PARTICIPACIONES FEDERALES 2022	2,950,638.00
				E0221		DESARROLLO URBANO ORDENADO	2,950,638.00
					1131	Sueldos Base	261,145.00



MUNICIPIO DE GUANAJUATO
Presupuesto de Egresos Ejercicio Fiscal 2022
Clasificación Analítica por Partida de Gasto

FIN	FUNCIÓN	CEGE	FF	PROGRAMA	PARTIDA	CONCEPTO	IMPORTE
					1132	Sueldos de Confianza	733,920.00
					1311	Prima quinquenal	20,059.00
					1321	Prima Vacacional	26,479.00
					1322	Prima Dominical	6,555.00
					1323	Gratificación de fin de año	172,929.00
					1331	Remuneraciones por horas extraordinarias	1,298.00
					1411	Aportaciones al ISSEG	212,695.00
					1413	Aportaciones IMSS	443,982.00
					1591	Asignaciones adicionales al sueldo	7,465.00
					1592	Otras Prestaciones	1,018,498.00
					3981	Impuesto sobre nóminas	45,613.00
2	2.2.1	31111-0606				DESARROLLO SOCIAL	
			1100122			URBANIZACIÓN	1,771,535.00
				E0221		DIRECCION TECNICA ADMINISTRATIVA	1,771,535.00
						RECURSO MUNICIPAL 2022	152,015.00
						DESARROLLO URBANO ORDENADO	152,015.00
					2111	Materiales y Útiles de Oficina	9,024.00
					2112	Equipos menores de oficina	875.00
					2141	Materiales y útiles de tecnologías de la información y comunicaciones	12,615.00
					2142	Equipos menores de tecnologías de la información y comunicaciones	1,235.00
					2161	Material de limpieza	8,226.00
					2212	Productos alimenticios para el personal de las Dependencias, Entidades y Miembros del Honorable ayuntamiento	2,109.00
					2421	Materiales de construcción de concreto	500.00
					2451	Materiales de construcción de vidrio	182.00
					2461	Material eléctrico y electrónico	845.00
					2481	Materiales complementarios	1,250.00
					2612	Combustibles, lubricantes y aditivos para vehículos terrestres, aéreos, marítimos, lacustres y fluviales asignados a servidores públicos	36,415.00
					2721	Prendas de seguridad	2,542.00
					2911	Herramientas Menores	1,000.00
					2921	Refacciones y Accesorios menores de Edificios	1,000.00
					2941	Refacciones y accesorios menores de equipo de cómputo y tecnologías de la información	2,366.00
					3111	Servicio de Energía Eléctrica	7,000.00
					3141	Servicio telefonía tradicional	5,590.00
					3171	Servicios de acceso de internet	2,265.00
					3181	Servicio postal	350.00
					3361	Impresiones de documentos oficiales para la prestación de servicios públicos, identificación, formatos administrativos y fiscales, formas valoradas, certificados y títulos	946.00
					3521	Instalación, reparación y mantenimiento de mobiliario y equipo de administración	8,600.00
					3531	Instalación, reparación y mantenimiento de bienes informáticos	5,616.00
					3551	Mantenimiento y conservación de vehículos terrestres, aéreos, marítimos, lacustres y fluviales	40,000.00
			1500522		3921	Otros impuestos y derechos	1,464.00
				E0221		PARTICIPACIONES FEDERALES 2022	1,619,520.00
						DESARROLLO URBANO ORDENADO	1,619,520.00
					1131	Sueldos Base	358,756.00



MUNICIPIO DE GUANAJUATO
Presupuesto de Egresos Ejercicio Fiscal 2022
Clasificación Analítica por Partida de Gasto

FIN	FUNCIÓN	CEGE	FF	PROGRAMA	PARTIDA	CONCEPTO	IMPORTE
					1132	Sueldos de Confianza	263,124.00
					1311	Prima quinquenal	11,466.00
					1321	Prima Vacacional	14,056.00
					1322	Prima Dominical	1,200.00
					1323	Gratificación de fin de año	91,796.00
					1411	Aportaciones al ISSEG	132,927.00
					1413	Aportaciones IMSS	260,406.00
					1591	Asignaciones adicionales al sueldo	1,100.00
					1592	Otras Prestaciones	458,035.00
					3981	Impuesto sobre nóminas	24,040.00
					3982	Otros impuestos de una relación laboral	2,614.00
2	2.2.1	31111-0607	1100122	E0221		DESARROLLO SOCIAL	
						URBANIZACIÓN	3,622,520.00
						DIRECCION DE ADMINISTRACIÓN URBANA	3,622,520.00
						RECURSO MUNICIPAL 2022	274,872.00
						DESARROLLO URBANO ORDENADO	274,872.00
					2111	Materiales y Útiles de Oficina	12,826.00
					2112	Equipos menores de oficina	662.00
					2141	Materiales y útiles de tecnologías de la información y comunicaciones	18,682.00
					2142	Equipos menores de tecnologías de la información y comunicaciones	641.00
					2151	Material impreso e información digital	1,000.00
					2161	Material de limpieza	3,182.00
					2212	Productos alimenticios para el personal de las Dependencias, Entidades y Miembros del Honorable ayuntamiento	4,109.00
					2451	Materiales de construcción de vidrio	1,900.00
					2461	Material eléctrico y electrónico	1,490.00
					2481	Materiales complementarios	3,035.00
					2491	Materiales diversos	4,000.00
					2612	Combustibles, lubricantes y aditivos para vehículos terrestres, aéreos, marítimos, lacustres y fluviales asignados a servidores públicos	109,545.00
					2721	Prendas de seguridad	1,900.00
					2921	Refacciones y Accesorios menores de Edificios	600.00
					2931	Refacciones y accesorios menores de mobiliario	150.00
					2941	Refacciones y accesorios menores de equipo de cómputo y tecnologías de la información	4,418.00
					3111	Servicio de Energía Eléctrica	19,125.00
					3141	Servicio telefonía tradicional	12,811.00
					3171	Servicios de acceso de internet	6,600.00
					3181	Servicio postal	800.00
					3361	Impresiones de documentos oficiales para la prestación de servicios públicos, identificación, formatos administrativos y fiscales, formas valoradas, certificados y títulos	8,020.00
					3521	Instalación, reparación y mantenimiento de mobiliario y equipo de administración	5,000.00
					3531	Instalación, reparación y mantenimiento de bienes informáticos	5,000.00
					3551	Mantenimiento y conservación de vehículos terrestres, aéreos, marítimos, lacustres y fluviales	45,000.00
					3581	Servicios de limpieza y manejo de desechos	1,400.00
					3591	Servicios de jardinería y fumigación	2,000.00



MUNICIPIO DE GUANAJUATO
Presupuesto de Egresos Ejercicio Fiscal 2022
Clasificación Analítica por Partida de Gasto

FIN	FUNCIÓN	CEGE	FF	PROGRAMA	PARTIDA	CONCEPTO	IMPORTE
					3921	Otros impuestos y derechos	976.00
			1500522			PARTICIPACIONES FEDERALES 2022	3,347,648.00
				E0221		DESARROLLO URBANO ORDENADO	3,347,648.00
					1131	Sueldos Base	319,807.00
					1132	Sueldos de Confianza	890,141.00
					1311	Prima quinquenal	15,926.00
					1321	Prima Vacacional	29,881.00
					1322	Prima Dominical	500.00
					1323	Gratificación de fin de año	195,143.00
					1411	Aportaciones al ISSEG	258,626.00
					1413	Aportaciones IMSS	513,922.00
					1592	Otras Prestaciones	1,073,418.00
					3981	Impuesto sobre nóminas	50,284.00
2	2.2.1					DESARROLLO SOCIAL	
						URBANIZACIÓN	5,542,154.00
		31111-0608				DIRECCIÓN DE IMAGEN URBANA Y GESTION	
						DEL CENTRO HISTORICO	5,542,154.00
			1100122			RECURSO MUNICIPAL 2022	325,569.00
				E0221		DESARROLLO URBANO ORDENADO	325,569.00
					2111	Materiales y Útiles de Oficina	20,520.00
					2112	Equipos menores de oficina	1,968.00
					2141	Materiales y útiles de tecnologías de la información y comunicaciones	27,481.00
					2142	Equipos menores de tecnologías de la información y comunicaciones	770.00
					2151	Material impreso e información digital	1,152.00
					2161	Material de limpieza	10,820.00
					2212	Productos alimenticios para el personal de las Dependencias, Entidades y Miembros del Honorable ayuntamiento	4,000.00
					2461	Material eléctrico y electrónico	2,056.00
					2481	Materiales complementarios	3,000.00
					2491	Materiales diversos	2,100.00
					2612	Combustibles, lubricantes y aditivos para vehículos terrestres, aéreos, marítimos, lacustres y fluviales asignados a servidores públicos	90,000.00
					2721	Prendas de seguridad	10,338.00
					2941	Refacciones y accesorios menores de equipo de cómputo y tecnologías de la información	3,000.00
					3111	Servicio de Energía Eléctrica	20,000.00
					3141	Servicio telefonía tradicional	10,981.00
					3171	Servicios de acceso de internet	8,530.00
					3181	Servicio postal	800.00
					3361	Impresiones de documentos oficiales para la prestación de servicios públicos, identificación, formatos administrativos y fiscales, formas valoradas, certificados y títulos	4,208.00
					3521	Instalación, reparación y mantenimiento de mobiliario y equipo de administración	5,000.00
					3531	Instalación, reparación y mantenimiento de bienes informáticos	5,005.00
					3551	Mantenimiento y conservación de vehículos terrestres, aéreos, marítimos, lacustres y fluviales	90,000.00
					3581	Servicios de limpieza y manejo de desechos	1,400.00
			1500522			Otros impuestos y derechos	2,440.00
				E0221		PARTICIPACIONES FEDERALES 2022	5,216,585.00
						DESARROLLO URBANO ORDENADO	5,216,585.00



MUNICIPIO DE GUANAJUATO
Presupuesto de Egresos Ejercicio Fiscal 2022
Clasificación Analítica por Partida de Gasto

FIN	FUNCIÓN	CEGE	FF	PROGRAMA	PARTIDA	CONCEPTO	IMPORTE
					1131	Sueldos Base	295,962.00
					1132	Sueldos de Confianza	1,690,865.00
					1311	Prima quinquenal	48,636.00
					1321	Prima Vacacional	46,164.00
					1323	Gratificación de fin de año	301,482.00
					1411	Aportaciones al ISSEG	424,684.00
					1413	Aportaciones IMSS	785,263.00
					1592	Otras Prestaciones	1,546,442.00
					3981	Impuesto sobre nóminas	77,087.00
2						DESARROLLO SOCIAL	
	2.1.6					OTROS DE PROTECCIÓN AMBIENTAL	4,618,706.00
		31111-0609				DIRECCION DE ECOLOGÍA Y MEDIO	
						AMBIENTE	4,618,706.00
			1100122			RECURSO MUNICIPAL 2022	379,151.00
				E0244		APROVECHAMIENTO DEL MEDIO AMBIENTE	379,151.00
					2111	Materiales y Útiles de Oficina	29,313.00
					2112	Equipos menores de oficina	2,389.00
					2141	Materiales y útiles de tecnologías de la información y comunicaciones	38,840.00
					2142	Equipos menores de tecnologías de la información y comunicaciones	1,597.00
					2161	Material de limpieza	22,780.00
					2171	Materiales y útiles de enseñanza	10,000.00
					2212	Productos alimenticios para el personal de las Dependencias, Entidades y Miembros del Honorable ayuntamiento	2,000.00
					2461	Material eléctrico y electrónico	5,000.00
					2481	Materiales complementarios	2,600.00
					2491	Materiales diversos	4,500.00
					2612	Combustibles, lubricantes y aditivos para vehículos terrestres, aéreos, marítimos, lacustres y fluviales asignados a servidores públicos	54,000.00
					2721	Prendas de seguridad	2,556.00
					2911	Herramientas Menores	3,000.00
					2921	Refacciones y Accesorios menores de Edificios	2,025.00
					2941	Refacciones y accesorios menores de equipo de cómputo y tecnologías de la información	3,000.00
					3111	Servicio de Energía Eléctrica	35,530.00
					3141	Servicio telefonía tradicional	7,168.00
					3171	Servicios de acceso de internet	4,987.00
					3181	Servicio postal	720.00
					3221	Arrendamiento de Edificios y Locales	83,664.00
					3291	Otros Arrendamientos	3,200.00
					3361	Impresiones de documentos oficiales para la prestación de servicios públicos, identificación, formatos administrativos y fiscales, formas valoradas, certificados y títulos	5,000.00
					3521	Instalación, reparación y mantenimiento de mobiliario y equipo de administración	6,000.00
					3531	Instalación, reparación y mantenimiento de bienes informáticos	3,150.00
					3551	Mantenimiento y conservación de vehículos terrestres, aéreos, marítimos, lacustres y fluviales	45,000.00
					3921	Otros impuestos y derechos	1,132.00
			1500522			PARTICIPACIONES FEDERALES 2022	4,239,555.00



MUNICIPIO DE GUANAJUATO
Presupuesto de Egresos Ejercicio Fiscal 2022
Clasificación Analítica por Partida de Gasto

FIN	FUNCIÓN	CEGE	FF	PROGRAMA	PARTIDA	CONCEPTO	IMPORTE
				E0244		APROVECHAMIENTO DEL MEDIO AMBIENTE	4,239,555.00
					1131	Sueldos Base	253,831.00
					1132	Sueldos de Confianza	1,079,865.00
					1311	Prima quinquenal	13,104.00
					1321	Prima Vacacional	38,862.00
					1323	Gratificación de fin de año	253,796.00
					1411	Aportaciones al ISSEG	285,077.00
					1413	Aportaciones IMSS	636,959.00
					1592	Otras Prestaciones	1,610,466.00
					3981	Impuesto sobre nóminas	66,586.00
					3982	Otros impuestos de una relación laboral	1,009.00
2	2.2.5	31111-0610				DESARROLLO SOCIAL	
						VIVIENDA	1,111,460.00
						DIRECCIÓN DE VIVIENDA	1,111,460.00
			1100122			RECURSO MUNICIPAL 2022	372,001.00
				E0235		VIVIENDA DIGNA	372,001.00
					2111	Materiales y Útiles de Oficina	23,760.00
					2112	Equipos menores de oficina	3,502.00
					2141	Materiales y útiles de tecnologías de la información y comunicaciones	11,360.00
					2142	Equipos menores de tecnologías de la información y comunicaciones	1,400.00
					2151	Material impreso e información digital	1,000.00
					2161	Material de limpieza	9,647.00
					2171	Materiales y útiles de enseñanza	1,000.00
					2212	Productos alimenticios para el personal de las Dependencias, Entidades y Miembros del Honorable ayuntamiento	3,000.00
					2461	Material eléctrico y electrónico	2,000.00
					2591	Otros productos químicos	500.00
					2612	Combustibles, lubricantes y aditivos para vehículos terrestres, aéreos, marítimos, lacustres y fluviales asignados a servidores públicos	20,215.00
					2911	Herramientas Menores	4,000.00
					2921	Refacciones y Accesorios menores de Edificios	1,000.00
					2941	Refacciones y accesorios menores de equipo de cómputo y tecnologías de la información	2,000.00
					3111	Servicio de Energía Eléctrica	12,841.00
					3141	Servicio telefonía tradicional	6,000.00
					3171	Servicios de acceso de internet	7,365.00
					3181	Servicio postal	998.00
					3221	Arrendamiento de Edificios y Locales	140,187.00
					3291	Otros Arrendamientos	5,000.00
					3311	Servicios legales	25,000.00
					3361	Impresiones de documentos oficiales para la prestación de servicios públicos, identificación, formatos administrativos y fiscales, formas valoradas, certificados y títulos	9,738.00
					3441	Seguros de responsabilidad patrimonial y fianzas	45,000.00
					3521	Instalación, reparación y mantenimiento de mobiliario y equipo de administración	5,000.00
					3531	Instalación, reparación y mantenimiento de bienes informáticos	3,000.00



MUNICIPIO DE GUANAJUATO
Presupuesto de Egresos Ejercicio Fiscal 2022
Clasificación Analítica por Partida de Gasto

FIN	FUNCIÓN	CEGE	FF	PROGRAMA	PARTIDA	CONCEPTO	IMPORTE
						Mantenimiento y conservación de vehículos	
					3551	terrestres, aéreos, marítimos, lacustres y fluviales	24,000.00
					3581	Servicios de limpieza y manejo de desechos	3,000.00
					3921	Otros impuestos y derechos	488.00
			1500522			PARTICIPACIONES FEDERALES 2022	739,459.00
				E0235		VIVIENDA DIGNA	739,459.00
					1132	Sueldos de Confianza	198,831.00
					1321	Prima Vacacional	6,984.00
					1323	Gratificación de fin de año	45,615.00
					1411	Aportaciones al ISSEG	42,500.00
					1413	Aportaciones IMSS	107,824.00
					1592	Otras Prestaciones	325,578.00
					3981	Impuesto sobre nóminas	12,127.00
3						DESARROLLO ECONÓMICO	
	3.4.3					CONSTRUCCIÓN	4,941,652.00
		31111-0701				DIRECCIÓN GENERAL DE OBRA PÚBLICA	4,941,652.00
			1100122			RECURSO MUNICIPAL 2022	599,018.00
				E0240		OBRA PÚBLICA	599,018.00
					2111	Materiales y Útiles de Oficina	20,253.00
					2112	Equipos menores de oficina	2,000.00
					2141	Materiales y útiles de tecnologías de la información y comunicaciones	15,000.00
					2142	Equipos menores de tecnologías de la información y comunicaciones	3,000.00
					2151	Material impreso e información digital	1,100.00
					2212	Productos alimenticios para el personal de las Dependencias, Entidades y Miembros del Honorable ayuntamiento	5,420.00
					2461	Material eléctrico y electrónico	10,000.00
					2612	Combustibles, lubricantes y aditivos para vehículos terrestres, aéreos, marítimos, lacustres y fluviales asignados a servidores públicos	166,620.00
					2721	Prendas de seguridad	19,000.00
					2911	Herramientas Menores	2,500.00
					2931	Refacciones y accesorios menores de mobiliario	3,000.00
					2941	Refacciones y accesorios menores de equipo de cómputo y tecnologías de la información	5,572.00
					3111	Servicio de Energía Eléctrica	22,947.00
					3141	Servicio telefonía tradicional	5,625.00
					3171	Servicios de acceso de internet	12,500.00
					3181	Servicio postal	3,000.00
					3221	Arrendamiento de Edificios y Locales	153,629.00
						Impresiones de documentos oficiales para la prestación de servicios públicos,	
					3361	identificación, formatos administrativos y fiscales, formas valoradas, certificados y títulos	4,000.00
					3521	Instalación, reparación y mantenimiento de mobiliario y equipo de administración	7,852.00
					3531	Instalación, reparación y mantenimiento de bienes informáticos	1,000.00
						Mantenimiento y conservación de vehículos	
					3551	terrestres, aéreos, marítimos, lacustres y fluviales	123,000.00
					3611	Difusión e información de mensajes y actividades gubernamentales	10,000.00



MUNICIPIO DE GUANAJUATO
Presupuesto de Egresos Ejercicio Fiscal 2022
Clasificación Analítica por Partida de Gasto

FIN	FUNCIÓN	CEGE	FF	PROGRAMA	PARTIDA	CONCEPTO	IMPORTE
						Impresión y elaboración de publicaciones	
					3612	oficiales y de información en general para difusión	2,000.00
			1500522			PARTICIPACIONES FEDERALES 2022	4,342,634.00
				E0240		OBRA PÚBLICA	4,342,634.00
					1131	Sueldos Base	248,692.00
					1132	Sueldos de Confianza	1,153,454.00
					1311	Prima quinquenal	23,436.00
					1321	Prima Vacacional	39,537.00
					1322	Prima Dominical	4,826.00
					1323	Gratificación de fin de año	258,201.00
					1411	Aportaciones al ISSEG	299,708.00
					1413	Aportaciones IMSS	649,498.00
					1592	Otras Prestaciones	1,596,367.00
					3981	Impuesto sobre nóminas	67,906.00
					3982	Otros impuestos de una relación laboral	1,009.00
3						DESARROLLO ECONÓMICO	
	3.4.3					CONSTRUCCIÓN	3,557,939.00
		31111-0702				DIRECCION TECNICA ADMINISTRATIVA DE OBRA PUBLICA	3,557,939.00
			1100122			RECURSO MUNICIPAL 2022	565,679.00
				E0240		OBRA PÚBLICA	565,679.00
					2111	Materiales y Útiles de Oficina	22,230.00
					2112	Equipos menores de oficina	1,900.00
					2141	Materiales y útiles de tecnologías de la información y comunicaciones	22,869.00
					2142	Equipos menores de tecnologías de la información y comunicaciones	950.00
					2151	Material impreso e información digital	1,092.00
					2161	Material de limpieza	34,426.00
					2212	Productos alimenticios para el personal de Honorable ayuntamiento	8,000.00
					2221	Productos alimenticios para animales	20,000.00
					2461	Material eléctrico y electrónico	4,600.00
					2612	Combustibles, lubricantes y aditivos para vehículos terrestres, aéreos, marítimos, lacustres y fluviales asignados a servidores públicos	100,014.00
					2721	Prendas de seguridad	5,250.00
					2911	Herramientas Menores	3,000.00
					2921	Refacciones y Accesorios menores de Edificios	2,000.00
					2931	Refacciones y accesorios menores de mobiliario	1,000.00
					2941	Refacciones y accesorios menores de equipo de cómputo y tecnologías de la información	4,080.00
					3111	Servicio de Energía Eléctrica	64,896.00
					3141	Servicio telefonía tradicional	6,480.00
					3171	Servicios de acceso de internet	16,600.00
					3221	Arrendamiento de Edificios y Locales	154,772.00
					3361	Impresiones de documentos oficiales para la prestación de servicios públicos, identificación, formatos administrativos y fiscales, formas valoradas, certificados y títulos	3,000.00
					3521	Instalación, reparación y mantenimiento de mobiliario y equipo de administración	10,000.00



MUNICIPIO DE GUANAJUATO
Presupuesto de Egresos Ejercicio Fiscal 2022
Clasificación Analítica por Partida de Gasto

FIN	FUNCIÓN	CEGE	FF	PROGRAMA	PARTIDA	CONCEPTO	IMPORTE
						Mantenimiento y conservación de vehículos	
					3551	terrestres, aéreos, marítimos, lacustres y fluviales	70,000.00
					3591	Servicios de jardinería y fumigación	4,000.00
					3612	Impresión y elaboración de publicaciones oficiales y de información en general para difusión	1,400.00
			1500522		3921	Otros impuestos y derechos	3,120.00
				E0240		PARTICIPACIONES FEDERALES 2022	2,992,260.00
						OBRA PÚBLICA	2,992,260.00
					1131	Sueldos Base	208,600.00
					1132	Sueldos de Confianza	777,483.00
					1311	Prima quinquenal	22,604.00
					1321	Prima Vacacional	27,058.00
					1323	Gratificación de fin de año	176,710.00
					1411	Aportaciones al ISSEG	210,775.00
					1413	Aportaciones IMSS	451,345.00
					1591	Asignaciones adicionales al sueldo	700.00
					1592	Otras Prestaciones	1,070,604.00
					3981	Impuesto sobre nóminas	46,381.00
3						DESARROLLO ECONÓMICO	
	3.4.3					CONSTRUCCIÓN	91,022,370.05
		31111-0703				DIRECCION DE CONSTRUCCION	91,022,370.05
			1100122			RECURSO MUNICIPAL 2022	40,384,532.00
				E0240		OBRA PÚBLICA	40,384,532.00
					2111	Materiales y Útiles de Oficina	19,494.00
					2112	Equipos menores de oficina	4,547.00
					2141	Materiales y útiles de tecnologías de la información y comunicaciones	22,334.00
					2142	Equipos menores de tecnologías de la información y comunicaciones	11,732.00
					2151	Material impreso e información digital	1,636.00
					2212	Productos alimenticios para el personal de las Dependencias, Entidades y Miembros del Honorable ayuntamiento	2,750.00
					2612	Combustibles, lubricantes y aditivos para vehículos terrestres, aéreos, marítimos, lacustres y fluviales asignados a servidores públicos	82,123.00
					2721	Prendas de seguridad	5,000.00
					2911	Herramientas Menores	6,000.00
					2932	Refacciones y accesorios de equipo educacional y recreativo	2,640.00
					2941	Refacciones y accesorios menores de equipo de cómputo y tecnologías de la información	3,368.00
					3141	Servicio telefonía tradicional	5,632.00
					3171	Servicios de acceso de internet	23,000.00
					3221	Arrendamiento de Edificios y Locales	154,874.00
					3361	Impresiones de documentos oficiales para la prestación de servicios públicos, identificación, formatos administrativos y fiscales, formas valoradas, certificados y títulos	5,950.00
					3551	Mantenimiento y conservación de vehículos terrestres, aéreos, marítimos, lacustres y fluviales	135,000.00
					3921	Otros impuestos y derechos	2,359.00
			1500522		6221	Edificación no habitacional	39,896,093.00
				E0240		PARTICIPACIONES FEDERALES 2022	2,675,838.00
						OBRA PÚBLICA	2,675,838.00



MUNICIPIO DE GUANAJUATO
Presupuesto de Egresos Ejercicio Fiscal 2022
Clasificación Analítica por Partida de Gasto

FIN	FUNCIÓN	CEGE	FF	PROGRAMA	PARTIDA	CONCEPTO	IMPORTE
					1132	Sueldos de Confianza	842,084.00
					1311	Prima quinquenal	13,507.00
					1321	Prima Vacacional	24,546.00
					1323	Gratificación de fin de año	160,306.00
					1411	Aportaciones al ISSEG	179,995.00
					1413	Aportaciones IMSS	394,449.00
					1592	Otras Prestaciones	1,019,276.00
					3981	Impuesto sobre nóminas	41,675.00
			2510122			FONDO DE APORTACIONES PARA LA INFRAESTRUCTURA SOCIAL MUNICIPAL (FAISM 2022)	47,962,000.05
				E0240		OBRA PÚBLICA	47,962,000.05
				6141		División de terrenos y construcción de obras de urbanización	47,962,000.05
3	3.4.3					DESARROLLO ECONÓMICO	
						CONSTRUCCIÓN	6,646,452.00
			31111-0704			DIRECCION DE PROGRAMACIÓN DE OBRA Y ESTUDIOS Y PROYECTOS	6,646,452.00
				1100122		RECURSO MUNICIPAL 2022	2,186,337.00
				E0240		OBRA PÚBLICA	2,186,337.00
					2111	Materiales y Útiles de Oficina	29,291.00
					2112	Equipos menores de oficina	18,984.00
					2121	Materiales y útiles de impresión y reproducción	2,500.00
					2141	Materiales y útiles de tecnologías de la información y comunicaciones	18,558.00
					2142	Equipos menores de tecnologías de la información y comunicaciones	1,007.00
					2151	Material impreso e información digital	1,664.00
					2471	Estructuras y manufacturas	950.00
					2491	Materiales diversos	1,000.00
					2612	Combustibles, lubricantes y aditivos para vehículos terrestres, aéreos, marítimos, lacustres y fluviales asignados a servidores públicos	90,500.00
					2721	Prendas de seguridad	8,840.00
					2741	Productos textiles	124.00
					2911	Herramientas Menores	8,000.00
					2921	Refacciones y Accesorios menores de Edificios	1,350.00
					2931	Refacciones y accesorios menores de mobiliario	3,656.00
					2941	Refacciones y accesorios menores de equipo de cómputo y tecnologías de la información	6,441.00
					3111	Servicio de Energía Eléctrica	120,000.00
					3141	Servicio telefonía tradicional	9,700.00
					3171	Servicios de acceso de internet	5,000.00
					3181	Servicio postal	1,397.00
					3221	Arrendamiento de Edificios y Locales	154,895.00
					3521	Instalación, reparación y mantenimiento de mobiliario y equipo de administración	12,480.00
					3531	Instalación, reparación y mantenimiento de bienes informáticos	10,000.00
					3551	Mantenimiento y conservación de vehículos terrestres, aéreos, marítimos, lacustres y fluviales	80,000.00
				6141		División de terrenos y construcción de obras de urbanización	850,000.00
			1500522		6221	Edificación no habitacional	750,000.00
						PARTICIPACIONES FEDERALES 2022	4,460,115.00



MUNICIPIO DE GUANAJUATO
Presupuesto de Egresos Ejercicio Fiscal 2022
Clasificación Analítica por Partida de Gasto

FIN	FUNCIÓN	CEGE	FF	PROGRAMA	PARTIDA	CONCEPTO	IMPORTE
				E0240		OBRA PÚBLICA	4,460,115.00
					1131	Sueldos Base	332,447.00
					1132	Sueldos de Confianza	1,152,406.00
					1311	Prima quinquenal	37,825.00
					1321	Prima Vacacional	40,171.00
					1323	Gratificación de fin de año	262,347.00
					1411	Aportaciones al ISSEG	317,387.00
					1413	Aportaciones IMSS	675,037.00
					1592	Otras Prestaciones	1,573,275.00
					3981	Impuesto sobre nóminas	68,742.00
					3982	Otros impuestos de una relación laboral	478.00
3	3.4.3					DESARROLLO ECONÓMICO	
		31111-0705				CONSTRUCCIÓN	20,161,931.00
			1100122			DIRECCION DE MANTENIMIENTO	20,161,931.00
						RECURSO MUNICIPAL 2022	10,554,583.00
				E0240		OBRA PÚBLICA	10,554,583.00
					2111	Materiales y útiles de Oficina	31,998.00
					2141	Materiales y útiles de tecnologías de la información y comunicaciones	39,506.00
					2142	Equipos menores de tecnologías de la información y comunicaciones	9,410.00
					2161	Material de limpieza	26,751.00
					2212	Productos alimenticios para el personal de las Dependencias, Entidades y Miembros del Honorable ayuntamiento	25,499.00
					2411	Materiales de construcción minerales no metálicos	2,920,059.00
					2421	Materiales de construcción de concreto	2,486,910.00
					2431	Materiales de construcción de cal y yeso	114,500.00
					2441	Materiales de construcción de madera	64,646.00
					2451	Materiales de construcción de vidrio	34,154.00
					2461	Material eléctrico y electrónico	56,626.00
					2471	Estructuras y manufacturas	750,000.00
					2481	Materiales complementarios	100,000.00
					2491	Materiales diversos	720,000.00
					2522	Plaguicidas y pesticidas	15,000.00
					2591	Otros productos químicos	5,400.00
					2612	Combustibles, lubricantes y aditivos para vehículos terrestres, aéreos, marítimos, lacustres y fluviales asignados a servidores públicos	1,050,000.00
					2721	Prendas de seguridad	66,156.00
					2741	Productos textiles	43,338.00
					2911	Herramientas Menores	60,000.00
					2921	Refacciones y Accesorios menores de Edificios	3,400.00
					2941	Refacciones y accesorios menores de equipo de cómputo y tecnologías de la información	9,984.00
					3121	Servicio de gas	3,931.00
					3141	Servicio telefonía tradicional	45,100.00
					3171	Servicios de acceso de internet	10,501.00
					3221	Arrendamiento de Edificios y Locales	146,854.00
						Impresiones de documentos oficiales para la prestación de servicios públicos,	
					3361	identificación, formatos administrativos y fiscales, formas valoradas, certificados y títulos	14,862.00
					3511	Conservación y mantenimiento de inmuebles	21,000.00



MUNICIPIO DE GUANAJUATO
Presupuesto de Egresos Ejercicio Fiscal 2022
Clasificación Analítica por Partida de Gasto

FIN	FUNCIÓN	CEGE	FF	PROGRAMA	PARTIDA	CONCEPTO	IMPORTE
					3521	Instalación, reparación y mantenimiento de mobiliario y equipo de administración	12,000.00
					3531	Instalación, reparación y mantenimiento de bienes informáticos	6,998.00
					3551	Mantenimiento y conservación de vehículos terrestres, aéreos, marítimos, lacustres y fluviales	700,000.00
					3571	Instalación, reparación y mantenimiento de maquinaria, otros equipos y herramienta	960,000.00
			1500522			PARTICIPACIONES FEDERALES 2022	9,607,348.00
				E0240		OBRA PÚBLICA	9,607,348.00
					1131	Sueldos Base	3,744,929.00
					1132	Sueldos de Confianza	467,688.00
					1311	Prima quinquenal	128,998.00
					1321	Prima Vacacional	78,698.00
					1323	Gratificación de fin de año	513,950.00
					1331	Remuneraciones por horas extraordinarias	45,000.00
					1411	Aportaciones al ISSEG	900,447.00
					1413	Aportaciones IMSS	1,636,285.00
					1591	Asignaciones adicionales al sueldo	6,000.00
					1592	Otras Prestaciones	1,920,780.00
					3981	Impuesto sobre nóminas	135,725.00
					3982	Otros impuestos de una relación laboral	28,848.00
1						GOBIERNO	
	1.7.1					POLICÍA	9,155,072.00
		31111-0805				SECRETARÍA DE SEGURIDAD CIUDADANA	9,155,072.00
			1100122			RECURSO MUNICIPAL 2022	2,963,146.00
				E0245		SEGURIDAD PÚBLICA	2,963,146.00
					2111	Materiales y Útiles de Oficina	69,764.00
					2112	Equipos menores de oficina	3,433.00
					2141	Materiales y útiles de tecnologías de la información y comunicaciones	90,939.00
					2161	Material de limpieza	65,235.00
					2461	Material eléctrico y electrónico	17,993.00
					3111	Servicio de Energía Eléctrica	120,000.00
					3141	Servicio telefonía tradicional	14,100.00
					3151	Servicio telefonía celular	24,500.00
					3171	Servicios de acceso de internet	14,800.00
						Impresiones de documentos oficiales para la prestación de servicios públicos,	
					3361	identificación, formatos administrativos y fiscales, formas valoradas, certificados y títulos	35,000.00
					3591	Servicios de jardinería y fumigación	21,000.00
					3751	Viáticos nacionales para servidores públicos en el desempeño de funciones oficiales	30,000.00
					3791	Otros servicios de traslado y hospedaje	30,000.00
					3813	Atenciones	15,000.00
					3921	Otros impuestos y derechos	100,000.00
					8511	Convenios de reasignación	2,311,382.00
			1500522			PARTICIPACIONES FEDERALES 2022	101,494.00
				E0245		SEGURIDAD PÚBLICA	101,494.00
					3981	Impuesto sobre nóminas	101,494.00
						FONDO DE APORTACIONES PARA EL FORTALECIMIENTO DE LOS MUNICIPIOS Y DE LAS DEMARCACIONES TERRITORIALES DEL DISTRITO FEDERAL (FAFM 2022)	6,090,432.00
			2510222			SEGURIDAD PÚBLICA	6,090,432.00
				E0245		SEGURIDAD PÚBLICA	6,090,432.00
					1132	Sueldos de Confianza	1,740,270.00
					1311	Prima quinquenal	1,386.00



MUNICIPIO DE GUANAJUATO
Presupuesto de Egresos Ejercicio Fiscal 2022
Clasificación Analítica por Partida de Gasto

FIN	FUNCIÓN	CEGE	FF	PROGRAMA	PARTIDA	CONCEPTO	IMPORTE
					1321	Prima Vacacional	58,382.00
					1323	Gratificación de fin de año	381,288.00
					1411	Aportaciones al ISSEG	371,979.00
					1413	Aportaciones IMSS	895,434.00
					1592	Otras Prestaciones	2,641,693.00
1						GOBIERNO	
	1.7.1					POLICÍA	34,014,870.00
		31111-0806				DIRECCIÓN GENERAL DE TRANSITO, MOVILIDAD Y TRANSPORTE	35,983,917.00
			1100122			RECURSO MUNICIPAL 2022	4,446,067.00
				E0246		TRÁNSITO	4,446,067.00
					2111	Materiales y Útiles de Oficina	24,000.00
					2112	Equipos menores de oficina	8,000.00
					2121	Materiales y útiles de impresión y reproducción	12,000.00
					2141	Materiales y útiles de tecnologías de la información y comunicaciones	31,000.00
					2161	Material de limpieza	30,000.00
					2171	Materiales y útiles de enseñanza	35,000.00
					2211	Productos alimenticios para los efectivos que participen en programas de seguridad pública	120,000.00
					2421	Materiales de construcción de concreto	11,400.00
					2431	Materiales de construcción de cal y yeso	29,925.00
					2441	Materiales de construcción de madera	9,500.00
					2461	Material eléctrico y electrónico	28,825.00
					2471	Estructuras y manufacturas	96,000.00
					2481	Materiales complementarios	27,340.00
					2491	Materiales diversos	114,000.00
					2541	Materiales, accesorios y suministros médicos Combustibles, lubricantes y aditivos para	40,000.00
					2611	vehículos destinados a la ejecución de programas de seguridad pública	1,740,000.00
					2711	Vestuario y uniformes	260,000.00
					2721	Prendas de seguridad	23,200.00
					2741	Productos textiles	23,760.00
					2911	Herramientas Menores	9,000.00
					2931	Refacciones y accesorios menores de mobiliario	4,750.00
					2932	Refacciones y accesorios de equipo educacional y recreativo	6,000.00
					2991	Refacciones y accesorios menores otros bienes muebles	100,000.00
					3111	Servicio de Energía Eléctrica	22,500.00
					3141	Servicio telefonía tradicional	21,600.00
					3171	Servicios de acceso de internet	11,200.00
					3221	Arrendamiento de Edificios y Locales	68,267.00
					3231	Arrendamiento de mobiliario y equipo de administración	60,000.00
					3311	Servicios legales	2,500.00
					3361	Impresiones de documentos oficiales para la prestación de servicios públicos, identificación, formatos administrativos y fiscales, formas valoradas, certificados y títulos	104,000.00
					3531	Instalación, reparación y mantenimiento de bienes informáticos	40,000.00
					3551	Mantenimiento y conservación de vehículos terrestres, aéreos, marítimos, lacustres y fluviales	1,200,000.00



MUNICIPIO DE GUANAJUATO
Presupuesto de Egresos Ejercicio Fiscal 2022
Clasificación Analítica por Partida de Gasto

FIN	FUNCIÓN	CEGE	FF	PROGRAMA	PARTIDA	CONCEPTO	IMPORTE
					3571	Instalación, reparación y mantenimiento de maquinaria, otros equipos y herramienta	20,000.00
					3591	Servicios de jardinería y fumigación	6,300.00
					3612	Impresión y elaboración de publicaciones oficiales y de información en general para difusión	6,000.00
			1500522		3813	Atenciones	100,000.00
				E0246		PARTICIPACIONES FEDERALES 2022	29,568,803.00
						TRÁNSITO	29,568,803.00
					1131	Sueldos Base	1,170,050.00
					1132	Sueldos de Confianza	10,133,149.00
					1311	Prima quinquenal	304,667.00
					1321	Prima Vacacional	258,472.00
					1323	Gratificación de fin de año	1,687,984.00
					1331	Remuneraciones por horas extraordinarias	237,830.00
					1411	Aportaciones al ISSEG	2,416,059.00
					1413	Aportaciones IMSS	4,405,402.00
					1592	Otras Prestaciones	8,500,888.00
					3981	Impuesto sobre nóminas	451,056.00
					3982	Otros impuestos de una relación laboral	3,246.00
3	3.5.6					DESARROLLO ECONÓMICO	
			1100122			OTROS RELACIONADOS CON TRANSPORTE	1,969,047.00
				E0247		RECURSO MUNICIPAL 2022	1,284,504.00
						FORTALECIMIENTO DEL SISTEMA DE TRANSPORTE PÚBLICO	1,284,504.00
					2111	Materiales y Útiles de Oficina	8,000.00
					2112	Equipos menores de oficina	4,000.00
					2121	Materiales y útiles de impresión y reproducción	3,000.00
					2141	Materiales y útiles de tecnologías de la información y comunicaciones	7,000.00
					2161	Material de limpieza	12,000.00
					2211	Productos alimenticios para los efectivos que participen en programas de seguridad pública	98,960.00
					2541	Materiales, accesorios y suministros médicos	30,000.00
					2611	Combustibles, lubricantes y aditivos para vehículos destinados a la ejecución de programas de seguridad pública	500,000.00
					2711	Vestuario y uniformes	230,000.00
					2741	Productos textiles	1,000.00
					2911	Herramientas Menores	3,000.00
					2991	Refacciones y accesorios menores otros bienes muebles	4,000.00
					3111	Servicio de Energía Eléctrica	30,000.00
					3141	Servicio telefonía tradicional	18,000.00
					3221	Arrendamiento de Edificios y Locales	33,344.00
					3231	Arrendamiento de mobiliario y equipo de administración	7,200.00
					3311	Servicios legales	5,000.00
					3361	Impresiones de documentos oficiales para la prestación de servicios públicos, identificación, formatos administrativos y fiscales, formas valoradas, certificados y títulos	20,000.00
					3531	Instalación, reparación y mantenimiento de bienes informáticos	20,000.00
					3551	Mantenimiento y conservación de vehículos terrestres, aéreos, marítimos, lacustres y fluviales	250,000.00



MUNICIPIO DE GUANAJUATO
Presupuesto de Egresos Ejercicio Fiscal 2022
Clasificación Analítica por Partida de Gasto

FIN	FUNCIÓN	CEGE	FF	PROGRAMA	PARTIDA	CONCEPTO	IMPORTE
			1500522			PARTICIPACIONES FEDERALES 2022	684,543.00
				E0247		FORTALECIMIENTO DEL SISTEMA DE TRANSPORTE PÚBLICO	684,543.00
					1132	Sueldos de Confianza	185,528.00
					1311	Prima quinquenal	6,678.00
					1321	Prima Vacacional	6,389.00
					1323	Gratificación de fin de año	41,726.00
					1411	Aportaciones al ISSEG	39,656.00
					1413	Aportaciones IMSS	98,836.00
					1592	Otras Prestaciones	294,524.00
					3981	Impuesto sobre nóminas	11,206.00
1						GOBIERNO	
	1.7.1					POLICÍA	138,596,130.31
		31111-0807				COMISARÍA DE LA POLICIA PREVENTIVA	138,596,130.31
			1100122			RECURSO MUNICIPAL 2022	21,874,205.00
				E0245		SEGURIDAD PÚBLICA	21,874,205.00
					2111	Materiales y útiles de Oficina	100,882.00
					2141	Materiales y útiles de tecnologías de la información y comunicaciones	63,200.00
					2151	Material impreso e información digital	6,100.00
					2161	Material de limpieza	101,286.00
					2171	Materiales y útiles de enseñanza	5,000.00
					2211	Productos alimenticios para los efectivos que participen en programas de seguridad pública	3,000,000.00
					2221	Productos alimenticios para animales	4,177.00
					2231	Utensilios para el Servicio de Alimentación	31,437.00
					2411	Materiales de construcción minerales no metálicos	10,000.00
					2421	Materiales de construcción de concreto	20,000.00
					2431	Materiales de construcción de cal y yeso	7,000.00
					2441	Materiales de construcción de madera	13,100.00
					2451	Materiales de construcción de vidrio	20,000.00
					2461	Material eléctrico y electrónico	41,562.00
					2471	Estructuras y manufacturas	10,000.00
					2481	Materiales complementarios	38,000.00
					2491	Materiales diversos	80,000.00
					2591	Otros productos químicos	10,800.00
					2611	Combustibles, lubricantes y aditivos para vehículos destinados a la ejecución de programas de seguridad pública	7,000,500.00
					2711	Vestuario y uniformes	3,000,000.00
					2911	Herramientas Menores	6,000.00
					2921	Refacciones y Accesorios menores de Edificios	10,000.00
					2941	Refacciones y accesorios menores de equipo de cómputo y tecnologías de la información	39,675.00
					2991	Refacciones y accesorios menores otros bienes muebles	10,486.00
					3111	Servicio de Energía Eléctrica	627,000.00
					3121	Servicio de gas	81,600.00
					3141	Servicio telefonía tradicional	40,000.00
					3151	Servicio telefonía celular	40,000.00
					3171	Servicios de acceso de internet	30,400.00
					3181	Servicio postal	2,000.00
					3291	Otros Arrendamientos	18,000.00
					3341	Servicios de capacitación	200,000.00
					3391	Servicios profesionales, científicos y técnicos integrales	1,806,000.00



MUNICIPIO DE GUANAJUATO
Presupuesto de Egresos Ejercicio Fiscal 2022
Clasificación Analítica por Partida de Gasto

FIN	FUNCIÓN	CEGE	FF	PROGRAMA	PARTIDA	CONCEPTO	IMPORTE
					3511	Conservación y mantenimiento de inmuebles	20,000.00
					3521	Instalación, reparación y mantenimiento de mobiliario y equipo de administración	50,000.00
					3531	Instalación, reparación y mantenimiento de bienes informáticos	250,000.00
					3551	Mantenimiento y conservación de vehículos terrestres, aéreos, marítimos, lacustres y fluviales	4,900,000.00
			1500522		3561	Reparación y mantenimiento de equipo de defensa y seguridad	180,000.00
				E0245		PARTICIPACIONES FEDERALES 2022	3,329,348.00
						SEGURIDAD PÚBLICA	3,329,348.00
					1221	Remuneraciones para eventuales	1,494,687.00
					3981	Impuesto sobre nóminas	1,834,661.00
			2510222			FONDO DE APORTACIONES PARA EL FORTALECIMIENTO DE LOS MUNICIPIOS Y DE LAS DEMARCACIONES TERRITORIALES DEL DISTRITO FEDERAL (FAFM 2022)	113,392,577.31
				E0245		SEGURIDAD PÚBLICA	113,392,577.31
					1132	Sueldos de Confianza	37,704,749.00
					1221	Remuneraciones para eventuales	2,468,525.31
					1311	Prima quinquenal	358,701.00
					1312	Antigüedad	1,500,000.00
					1321	Prima Vacacional	978,424.00
					1323	Gratificación de fin de año	6,389,708.00
					1331	Remuneraciones por horas extraordinarias	1,526,000.00
					1411	Aportaciones al ISSEG	8,059,390.00
					1413	Aportaciones IMSS	15,628,027.00
					1522	Liquidaciones por indemnizaciones y por sueldos y salarios caídos	1,500,000.00
					1592	Otras Prestaciones	36,656,838.00
					2221	Productos alimenticios para animales	293,715.00
					2461	Material eléctrico y electrónico	9,500.00
					2531	Medicinas y Productos Farmacéuticos	20,000.00
					2541	Materiales, accesorios y suministros médicos	61,000.00
					2821	Materiales de seguridad pública	114,000.00
					2831	Prendas de protección para seguridad pública	70,000.00
					2911	Herramientas Menores	54,000.00
1	1.7.2	31111-0808	1100122			GOBIERNO	
						PROTECCIÓN CIVIL	6,984,172.00
						DIRECCIÓN DE PROTECCIÓN CIVIL	6,984,172.00
						RECURSO MUNICIPAL 2022	1,429,650.00
				E0241		PROTECCIÓN CIVIL	1,429,650.00
					2111	Materiales y Útiles de Oficina	17,821.00
					2112	Equipos menores de oficina	6,515.00
					2141	Materiales y útiles de tecnologías de la información y comunicaciones	11,310.00
					2142	Equipos menores de tecnologías de la información y comunicaciones	1,088.00
					2151	Material impreso e información digital	2,527.00
					2161	Material de limpieza	17,951.00
					2211	Productos alimenticios para los efectivos que participen en programas de seguridad pública	55,860.00
					2451	Materiales de construcción de vidrio	2,014.00
					2461	Material eléctrico y electrónico	4,559.00
					2471	Estructuras y manufacturas	2,711.00
					2491	Materiales diversos	3,900.00



MUNICIPIO DE GUANAJUATO
Presupuesto de Egresos Ejercicio Fiscal 2022
Clasificación Analítica por Partida de Gasto

FIN	FUNCIÓN	CEGE	FF	PROGRAMA	PARTIDA	CONCEPTO	IMPORTE
					2531	Medicinas y Productos Farmacéuticos	20,000.00
					2541	Materiales, accesorios y suministros médicos	75,270.00
					2591	Otros productos químicos	2,871.00
					2612	Combustibles, lubricantes y aditivos para vehículos terrestres, aéreos, marítimos, lacustres y fluviales asignados a servidores públicos	510,676.00
					2711	Vestuario y uniformes	124,799.00
					2721	Prendas de seguridad	58,374.00
					2741	Productos textiles	4,637.00
					2911	Herramientas Menores	13,000.00
					2921	Refacciones y Accesorios menores de Edificios	2,000.00
					2941	Refacciones y accesorios menores de equipo de cómputo y tecnologías de la información	1,439.00
					2991	Refacciones y accesorios menores otros bienes muebles	884.00
					3111	Servicio de Energía Eléctrica	10,200.00
					3141	Servicio telefonía tradicional	21,600.00
					3171	Servicios de acceso de internet	9,000.00
					3361	Impresiones de documentos oficiales para la prestación de servicios públicos, identificación, formatos administrativos y fiscales, formas valoradas, certificados y títulos	9,150.00
					3471	Fletes y maniobras	4,000.00
					3521	Instalación, reparación y mantenimiento de mobiliario y equipo de administración	16,700.00
					3531	Instalación, reparación y mantenimiento de bienes informáticos	1,300.00
					3551	Mantenimiento y conservación de vehículos terrestres, aéreos, marítimos, lacustres y fluviales	400,000.00
					3571	Instalación, reparación y mantenimiento de maquinaria, otros equipos y herramienta	4,900.00
					3612	Impresión y elaboración de publicaciones oficiales y de información en general para difusión	8,434.00
					3921	Otros impuestos y derechos	4,160.00
			1500522			PARTICIPACIONES FEDERALES 2022	5,554,522.00
				E0241		PROTECCIÓN CIVIL	5,554,522.00
					1131	Sueldos Base	562,084.00
					1132	Sueldos de Confianza	1,531,113.00
					1311	Prima quinquenal	32,911.00
					1321	Prima Vacacional	48,063.00
					1323	Gratificación de fin de año	313,885.00
					1331	Remuneraciones por horas extraordinarias	122,980.00
					1411	Aportaciones al ISSEG	447,421.00
					1413	Aportaciones IMSS	827,464.00
					1592	Otras Prestaciones	1,585,661.00
					3981	Impuesto sobre nóminas	82,940.00
1						GOBIERNO	
	1.7.3					OTROS ASUNTOS DE ORDEN PÚBLICO Y SEGURIDAD	6,000,139.00
		31111-0809				DIRECCIÓN DE FISCALIZACIÓN Y CONTROL DE REGLAMENTOS	6,000,139.00
			1100122			RECURSO MUNICIPAL 2022	676,746.00
				E0238		FISCALIZACIÓN	676,746.00
					2111	Materiales y Útiles de Oficina	38,000.00



MUNICIPIO DE GUANAJUATO
Presupuesto de Egresos Ejercicio Fiscal 2022
Clasificación Analítica por Partida de Gasto

FIN	FUNCIÓN	CEGE	FF	PROGRAMA	PARTIDA	CONCEPTO	IMPORTE
					2112	Equipos menores de oficina	10,000.00
					2141	Materiales y útiles de tecnologías de la información y comunicaciones	5,000.00
					2142	Equipos menores de tecnologías de la información y comunicaciones	4,594.00
					2151	Material impreso e información digital	8,000.00
					2161	Material de limpieza	20,000.00
					2211	Productos alimenticios para los efectivos que participen en programas de seguridad pública	28,500.00
					2461	Material eléctrico y electrónico	5,000.00
					2531	Medicinas y Productos Farmacéuticos	5,000.00
					2612	Combustibles, lubricantes y aditivos para vehículos terrestres, aéreos, marítimos, lacustres y fluviales asignados a servidores públicos	126,750.00
					2711	Vestuario y uniformes	57,500.00
					2921	Refacciones y Accesorios menores de Edificios	5,000.00
					2941	Refacciones y accesorios menores de equipo de cómputo y tecnologías de la información	2,000.00
					3111	Servicio de Energía Eléctrica	27,000.00
					3141	Servicio telefonía tradicional	33,984.00
					3171	Servicios de acceso de internet	8,700.00
					3361	Impresiones de documentos oficiales para la prestación de servicios públicos, identificación, formatos administrativos y fiscales, formas valoradas, certificados y títulos	111,000.00
					3511	Conservación y mantenimiento de inmuebles	40,000.00
					3521	Instalación, reparación y mantenimiento de mobiliario y equipo de administración	10,000.00
					3551	Mantenimiento y conservación de vehículos terrestres, aéreos, marítimos, lacustres y fluviales	130,718.00
			1500522			PARTICIPACIONES FEDERALES 2022	5,323,393.00
				E0238		FISCALIZACIÓN	5,323,393.00
					1131	Sueldos Base	72,503.00
					1132	Sueldos de Confianza	1,959,859.00
					1311	Prima quinquenal	16,909.00
					1321	Prima Vacacional	47,467.00
					1322	Prima Dominical	1,890.00
					1323	Gratificación de fin de año	309,989.00
					1411	Aportaciones al ISSEG	434,417.00
					1413	Aportaciones IMSS	800,348.00
					1592	Otras Prestaciones	1,602,056.00
					3981	Impuesto sobre nóminas	77,955.00
2						DESARROLLO SOCIAL	
	2.7.1					OTROS ASUNTOS SOCIALES	3,352,447.00
		31111-1003				DIRECCIÓN DE ATENCIÓN A LA MUJER GUANAJUATENSE	3,352,447.00
			1100122			RECURSO MUNICIPAL 2022	560,625.00
				E0233		ATENCIÓN A LA MUJER GUANAJUATENSE	560,625.00
					2111	Materiales y Útiles de Oficina	20,225.00
					2141	Materiales y útiles de tecnologías de la información y comunicaciones	4,150.00
					2142	Equipos menores de tecnologías de la información y comunicaciones	3,500.00
					2151	Material impreso e información digital	1,000.00



MUNICIPIO DE GUANAJUATO
Presupuesto de Egresos Ejercicio Fiscal 2022
Clasificación Analítica por Partida de Gasto

FIN	FUNCIÓN	CEGE	FF	PROGRAMA	PARTIDA	CONCEPTO	IMPORTE
					2161	Material de limpieza	8,000.00
					2171	Materiales y útiles de enseñanza	1,000.00
					2212	Productos alimenticios para el personal de las Dependencias, Entidades y Miembros del Honorable ayuntamiento	13,600.00
					2461	Material eléctrico y electrónico	1,000.00
					2481	Materiales complementarios	2,200.00
					2612	Combustibles, lubricantes y aditivos para vehículos terrestres, aéreos, marítimos, lacustres y fluviales asignados a servidores públicos	32,700.00
					2721	Prendas de seguridad	4,000.00
					2941	Refacciones y accesorios menores de equipo de cómputo y tecnologías de la información	1,800.00
					3141	Servicio telefonía tradicional	20,000.00
					3171	Servicios de acceso de internet	10,000.00
					3231	Arrendamiento de mobiliario y equipo de administración	6,000.00
					3291	Otros Arrendamientos	15,500.00
					3314	Otros servicios relacionados	202,000.00
					3341	Servicios de capacitación	50,000.00
					3391	Servicios profesionales, científicos y técnicos integrales	70,000.00
					3531	Instalación, reparación y mantenimiento de bienes informáticos	4,000.00
					3551	Mantenimiento y conservación de vehículos terrestres, aéreos, marítimos, lacustres y fluviales	10,000.00
					3581	Servicios de limpieza y manejo de desechos	3,000.00
					3612	Impresión y elaboración de publicaciones oficiales y de información en general para difusión	70,000.00
					3791	Otros servicios de traslado y hospedaje	1,950.00
					3813	Atenciones	5,000.00
			1500522			PARTICIPACIONES FEDERALES 2022	2,791,822.00
				E0233		ATENCIÓN A LA MUJER GUANAJUATENSE	2,791,822.00
					1132	Sueldos de Confianza	897,718.00
					1321	Prima Vacacional	25,743.00
					1323	Gratificación de fin de año	168,117.00
					1411	Aportaciones al ISSEG	191,887.00
					1413	Aportaciones IMSS	412,192.00
					1592	Otras Prestaciones	1,052,740.00
					3981	Impuesto sobre nóminas	43,425.00
2						DESARROLLO SOCIAL	
	2.2.2					DESARROLLO COMUNITARIO	3,994,306.00
		31111-1004				DIRECCION GENERAL DE DESARROLLO SOCIAL Y HUMANO	3,994,306.00
			1100122			RECURSO MUNICIPAL 2022	608,200.00
				E0279		CENTRO DE CONVIVENCIA FAMILIAR	608,200.00
					2111	Materiales y Útiles de Oficina	12,000.00
					2112	Equipos menores de oficina	1,000.00
					2141	Materiales y útiles de tecnologías de la información y comunicaciones	6,000.00
					2142	Equipos menores de tecnologías de la información y comunicaciones	2,000.00
					2161	Material de limpieza	5,000.00
					2171	Materiales y útiles de enseñanza	10,000.00
					2212	Productos alimenticios para el personal de las Dependencias, Entidades y Miembros del Honorable ayuntamiento	7,500.00



MUNICIPIO DE GUANAJUATO
Presupuesto de Egresos Ejercicio Fiscal 2022
Clasificación Analítica por Partida de Gasto

FIN	FUNCIÓN	CEGE	FF	PROGRAMA	PARTIDA	CONCEPTO	IMPORTE
					2231	Utensilios para el Servicio de Alimentación	2,000.00
					2411	Materiales de construcción minerales no metálicos	15,000.00
					2421	Materiales de construcción de concreto	8,200.00
					2431	Materiales de construcción de cal y yeso	1,900.00
					2441	Materiales de construcción de madera	8,000.00
					2451	Materiales de construcción de vidrio	1,000.00
					2461	Material eléctrico y electrónico	4,000.00
					2471	Estructuras y manufacturas	12,000.00
					2481	Materiales complementarios	27,000.00
					2491	Materiales diversos	10,000.00
					2521	Fertilizantes y abonos	5,000.00
					2522	Plaguicidas y pesticidas	5,000.00
					2531	Medicinas y Productos Farmacéuticos	3,000.00
					2612	Combustibles, lubricantes y aditivos para vehículos terrestres, aéreos, marítimos, lacustres y fluviales asignados a servidores públicos	108,000.00
					2721	Prendas de seguridad	5,000.00
					2741	Productos textiles	3,000.00
					2911	Herramientas Menores	5,000.00
					2921	Refacciones y Accesorios menores de Edificios	6,000.00
					2941	Refacciones y accesorios menores de equipo de cómputo y tecnologías de la información	4,500.00
					2991	Refacciones y accesorios menores otros bienes muebles	2,500.00
					3111	Servicio de Energía Eléctrica	30,000.00
					3141	Servicio telefonía tradicional	14,000.00
					3171	Servicios de acceso de internet	12,000.00
					3231	Arrendamiento de mobiliario y equipo de administración	12,000.00
					3291	Otros Arrendamientos	12,000.00
					3341	Servicios de capacitación	70,000.00
					3361	Impresiones de documentos oficiales para la prestación de servicios públicos, identificación, formatos administrativos y fiscales, formas valoradas, certificados y títulos	2,500.00
					3511	Conservación y mantenimiento de inmuebles	60,000.00
					3521	Instalación, reparación y mantenimiento de mobiliario y equipo de administración	2,000.00
					3531	Instalación, reparación y mantenimiento de bienes informáticos	1,100.00
					3551	Mantenimiento y conservación de vehículos terrestres, aéreos, marítimos, lacustres y fluviales	95,000.00
					3591	Servicios de jardinería y fumigación	2,000.00
					3721	Pasajes terrestres nacionales para servidores públicos en el desempeño de comisiones y funciones oficiales	3,000.00
					3791	Otros servicios de traslado y hospedaje	3,000.00
					3813	Atenciones	7,000.00
					3921	Otros impuestos y derechos	3,000.00
			1500522			PARTICIPACIONES FEDERALES 2022	3,386,106.00
				E0279		CENTRO DE CONVIVENCIA FAMILIAR	3,386,106.00
					1131	Sueldos Base	752,600.00
					1132	Sueldos de Confianza	531,964.00
					1311	Prima quinquenal	21,697.00



MUNICIPIO DE GUANAJUATO
Presupuesto de Egresos Ejercicio Fiscal 2022
Clasificación Analítica por Partida de Gasto

FIN	FUNCIÓN	CEGE	FF	PROGRAMA	PARTIDA	CONCEPTO	IMPORTE
					1321	Prima Vacacional	29,275.00
					1322	Prima Dominical	5,250.00
					1323	Gratificación de fin de año	191,192.00
					1331	Remuneraciones por horas extraordinarias	8,461.00
					1411	Aportaciones al ISSEG	274,575.00
					1413	Aportaciones IMSS	545,738.00
					1592	Otras Prestaciones	966,069.00
					3981	Impuesto sobre nóminas	50,203.00
					3982	Otros impuestos de una relación laboral	9,082.00
2						DESARROLLO SOCIAL	
	2.2.2					DESARROLLO COMUNITARIO	2,244,758.00
		31111-1005				DIRECCION DE GESTIÓN Y PARTICIPACIÓN SOCIAL	2,348,771.00
			1100122			RECURSO MUNICIPAL 2022	66,584.00
				E0272		ARTICULACIÓN E INTERVENCIÓN	66,584.00
					2111	Materiales y Útiles de Oficina	2,752.00
					2112	Equipos menores de oficina	580.00
					2141	Materiales y útiles de tecnologías de la información y comunicaciones	2,700.00
					2161	Material de limpieza	1,000.00
					2212	Productos alimenticios para el personal de las Dependencias, Entidades y Miembros del Honorable ayuntamiento	3,120.00
					2461	Material eléctrico y electrónico	550.00
					2612	Combustibles, lubricantes y aditivos para vehículos terrestres, aéreos, marítimos, lacustres y fluviales asignados a servidores públicos	25,000.00
					2921	Refacciones y Accesorios menores de Edificios	800.00
					2941	Refacciones y accesorios menores de equipo de cómputo y tecnologías de la información	2,650.00
					3111	Servicio de Energía Eléctrica	5,000.00
					3141	Servicio telefonía tradicional	1,040.00
					3171	Servicios de acceso de internet	1,850.00
					3231	Arrendamiento de mobiliario y equipo de administración	3,500.00
					3361	Impresiones de documentos oficiales para la prestación de servicios públicos, identificación, formatos administrativos y fiscales, formas valoradas, certificados y títulos	2,000.00
					3531	Instalación, reparación y mantenimiento de bienes informáticos	1,200.00
					3551	Mantenimiento y conservación de vehículos terrestres, aéreos, marítimos, lacustres y fluviales	10,342.00
					3591	Servicios de jardinería y fumigación	2,500.00
			1500522			PARTICIPACIONES FEDERALES 2022	2,178,174.00
				E0272		ARTICULACIÓN E INTERVENCIÓN	2,178,174.00
					1131	Sueldos Base	68,178.00
					1132	Sueldos de Confianza	606,359.00
					1311	Prima quinquenal	13,104.00
					1321	Prima Vacacional	19,985.00
					1323	Gratificación de fin de año	130,516.00
					1411	Aportaciones al ISSEG	144,182.00
					1413	Aportaciones IMSS	322,813.00
					1592	Otras Prestaciones	838,811.00
					3981	Impuesto sobre nóminas	34,226.00
						DESARROLLO ECONÓMICO	
3							



MUNICIPIO DE GUANAJUATO
Presupuesto de Egresos Ejercicio Fiscal 2022
Clasificación Analítica por Partida de Gasto

FIN	FUNCIÓN	CEGE	FF	PROGRAMA	PARTIDA	CONCEPTO	IMPORTE
	3.4.3					CONSTRUCCIÓN	104,013.00
			1100122			RECURSO MUNICIPAL 2022	104,013.00
				K0042		IMAGEN URBANA	104,013.00
					2111	Materiales y Útiles de Oficina	4,100.00
					2112	Equipos menores de oficina	2,915.00
					2141	Materiales y útiles de tecnologías de la información y comunicaciones	3,000.00
					2161	Material de limpieza	1,000.00
					2212	Productos alimenticios para el personal de las Dependencias, Entidades y Miembros del Honorable ayuntamiento	2,750.00
					2461	Material eléctrico y electrónico	550.00
					2612	Combustibles, lubricantes y aditivos para vehículos terrestres, aéreos, marítimos, lacustres y fluviales asignados a servidores públicos	23,400.00
					2921	Refacciones y Accesorios menores de Edificios	800.00
					2941	Refacciones y accesorios menores de equipo de cómputo y tecnologías de la información	2,650.00
					3111	Servicio de Energía Eléctrica	10,000.00
					3141	Servicio telefonía tradicional	1,040.00
					3171	Servicios de acceso de internet	1,850.00
					3231	Arrendamiento de mobiliario y equipo de administración	25,000.00
					3361	Impresiones de documentos oficiales para la prestación de servicios públicos, identificación, formatos administrativos y fiscales, formas valoradas, certificados y títulos	2,000.00
					3521	Instalación, reparación y mantenimiento de mobiliario y equipo de administración	2,200.00
					3531	Instalación, reparación y mantenimiento de bienes informáticos	2,500.00
					3551	Mantenimiento y conservación de vehículos terrestres, aéreos, marítimos, lacustres y fluviales	15,758.00
					3591	Servicios de jardinería y fumigación	2,500.00
2	2.2.2					DESARROLLO SOCIAL	
		31111-1006				DESARROLLO COMUNITARIO	3,130,096.00
						DIRECCION DE DESARROLLO RURAL	3,130,096.00
			1100122			RECURSO MUNICIPAL 2022	876,566.00
				E0272		ARTICULACIÓN E INTERVENCIÓN	876,566.00
					2111	Materiales y Útiles de Oficina	5,000.00
					2112	Equipos menores de oficina	1,500.00
					2141	Materiales y útiles de tecnologías de la información y comunicaciones	2,500.00
					2151	Material impreso e información digital	2,000.00
					2161	Material de limpieza	4,500.00
					2212	Productos alimenticios para el personal de las Dependencias, Entidades y Miembros del Honorable ayuntamiento	4,500.00
					2612	Combustibles, lubricantes y aditivos para vehículos terrestres, aéreos, marítimos, lacustres y fluviales asignados a servidores públicos	100,000.00
					2941	Refacciones y accesorios menores de equipo de cómputo y tecnologías de la información	2,500.00
					3141	Servicio telefonía tradicional	5,400.00



MUNICIPIO DE GUANAJUATO
Presupuesto de Egresos Ejercicio Fiscal 2022
Clasificación Analítica por Partida de Gasto

FIN	FUNCIÓN	CEGE	FF	PROGRAMA	PARTIDA	CONCEPTO	IMPORTE
					3171	Servicios de acceso de internet	3,000.00
					3231	Arrendamiento de mobiliario y equipo de administración	7,000.00
					3551	Mantenimiento y conservación de vehículos terrestres, aéreos, marítimos, lacustres y fluviales	45,000.00
					3813	Atenciones	10,000.00
					4411	Gastos relacionados con actividades culturales, deportivas y de ayuda extraordinaria	683,666.00
			1500522			PARTICIPACIONES FEDERALES 2022	2,253,530.00
				E0272		ARTICULACIÓN E INTERVENCIÓN	2,253,530.00
					1131	Sueldos Base	62,863.00
					1132	Sueldos de Confianza	666,603.00
					1311	Prima quinquenal	3,603.00
					1321	Prima Vacacional	20,622.00
					1322	Prima Dominical	1,538.00
					1323	Gratificación de fin de año	134,681.00
					1331	Remuneraciones por horas extraordinarias	1,500.00
					1411	Aportaciones al ISSEG	155,922.00
					1413	Aportaciones IMSS	335,763.00
					1592	Otras Prestaciones	835,503.00
					3981	Impuesto sobre nóminas	34,932.00
3						DESARROLLO ECONÓMICO	
	3.2.1					AGROPECUARIA	3,102,540.00
		31111-1007				DIRECCION DE PROYECTOS PRODUCTIVOS	3,102,540.00
			1100122			RECURSO MUNICIPAL 2022	1,288,088.00
				E0242		PROYECTOS PRODUCTIVOS	1,288,088.00
					2111	Materiales y Útiles de Oficina	4,074.00
					2141	Materiales y útiles de tecnologías de la información y comunicaciones	1,336.00
					2212	Productos alimenticios para el personal de las Dependencias, Entidades y Miembros del Honorable ayuntamiento	4,058.00
					2612	Combustibles, lubricantes y aditivos para vehículos terrestres, aéreos, marítimos, lacustres y fluviales asignados a servidores públicos	62,500.00
					3111	Servicio de Energía Eléctrica	24,960.00
					3141	Servicio telefonía tradicional	11,960.00
					3171	Servicios de acceso de internet	2,080.00
					3261	Arrendamiento de Maquinaria y Equipo	338,000.00
						Mantenimiento y conservación de vehículos terrestres, aéreos, marítimos, lacustres y fluviales	36,000.00
					3591	Servicios de jardinería y fumigación	2,080.00
					3791	Otros servicios de traslado y hospedaje	1,040.00
					8511	Convenios de reasignación	800,000.00
			1500522			PARTICIPACIONES FEDERALES 2022	1,814,452.00
				E0242		PROYECTOS PRODUCTIVOS	1,814,452.00
					1132	Sueldos de Confianza	509,512.00
					1311	Prima quinquenal	6,123.00
					1321	Prima Vacacional	16,907.00
					1323	Gratificación de fin de año	110,415.00
					1411	Aportaciones al ISSEG	108,908.00
					1413	Aportaciones IMSS	267,224.00
					1592	Otras Prestaciones	766,349.00
					3981	Impuesto sobre nóminas	29,014.00
						DESARROLLO SOCIAL	
2						DESARROLLO COMUNITARIO	1,945,714.00
	2.2.2						



MUNICIPIO DE GUANAJUATO
Presupuesto de Egresos Ejercicio Fiscal 2022
Clasificación Analítica por Partida de Gasto

FIN	FUNCIÓN	CEGE	FF	PROGRAMA	PARTIDA	CONCEPTO	IMPORTE
		31111-1008				DIRECCION DE ORGANIZACIONES Y PROGRAMAS SOCIALES	1,945,714.00
			1100122			RECURSO MUNICIPAL 2022	268,972.00
				E0272		ARTICULACIÓN E INTERVENCIÓN	105,195.00
					2111	Materiales y Útiles de Oficina	2,250.00
					2112	Equipos menores de oficina	900.00
					2141	Materiales y útiles de tecnologías de la información y comunicaciones	3,000.00
					2161	Material de limpieza	2,000.00
					2212	Productos alimenticios para el personal de las Dependencias, Entidades y Miembros del Honorable ayuntamiento	6,000.00
					2461	Material eléctrico y electrónico	1,560.00
					2491	Materiales diversos	1,000.00
					2612	Combustibles, lubricantes y aditivos para vehículos terrestres, aéreos, marítimos, lacustres y fluviales asignados a servidores públicos	10,064.00
					2741	Productos textiles	620.00
					2921	Refacciones y Accesorios menores de Edificios	1,496.00
					2941	Refacciones y accesorios menores de equipo de cómputo y tecnologías de la información	1,600.00
					3111	Servicio de Energía Eléctrica	15,600.00
					3141	Servicio telefonía tradicional	13,730.00
					3171	Servicios de acceso de internet	5,000.00
					3231	Arrendamiento de mobiliario y equipo de administración	10,000.00
					3361	Impresiones de documentos oficiales para la prestación de servicios públicos, identificación, formatos administrativos y fiscales, formas valoradas, certificados y títulos	8,000.00
					3521	Instalación, reparación y mantenimiento de mobiliario y equipo de administración	3,000.00
					3531	Instalación, reparación y mantenimiento de bienes informáticos	1,500.00
					3551	Mantenimiento y conservación de vehículos terrestres, aéreos, marítimos, lacustres y fluviales	14,375.00
					3591	Servicios de jardinería y fumigación	1,500.00
					3612	Impresión y elaboración de publicaciones oficiales y de información en general para difusión	2,000.00
				K0046		VIVIENDA SUSTENTABLE	163,777.00
					2111	Materiales y Útiles de Oficina	7,250.00
					2112	Equipos menores de oficina	1,600.00
					2141	Materiales y útiles de tecnologías de la información y comunicaciones	4,000.00
					2161	Material de limpieza	2,000.00
					2212	Productos alimenticios para el personal de las Dependencias, Entidades y Miembros del Honorable ayuntamiento	9,500.00
					2461	Material eléctrico y electrónico	2,340.00
					2491	Materiales diversos	2,000.00
					2612	Combustibles, lubricantes y aditivos para vehículos terrestres, aéreos, marítimos, lacustres y fluviales asignados a servidores públicos	36,416.00
					2741	Productos textiles	620.00



MUNICIPIO DE GUANAJUATO
Presupuesto de Egresos Ejercicio Fiscal 2022
Clasificación Analítica por Partida de Gasto

FIN	FUNCIÓN	CEGE	FF	PROGRAMA	PARTIDA	CONCEPTO	IMPORTE
					2921	Refacciones y Accesorios menores de Edificios	1,496.00
					2941	Refacciones y accesorios menores de equipo de cómputo y tecnologías de la información	1,600.00
					3111	Servicio de Energía Eléctrica	15,600.00
					3141	Servicio telefonía tradicional	13,730.00
					3171	Servicios de acceso de internet	6,000.00
					3231	Arrendamiento de mobiliario y equipo de administración	10,000.00
					3361	Impresiones de documentos oficiales para la prestación de servicios públicos, identificación, formatos administrativos y fiscales, formas valoradas, certificados y títulos	5,000.00
					3521	Instalación, reparación y mantenimiento de mobiliario y equipo de administración	3,000.00
					3531	Instalación, reparación y mantenimiento de bienes informáticos	1,500.00
					3551	Mantenimiento y conservación de vehículos terrestres, aéreos, marítimos, lacustres y fluviales	34,625.00
					3591	Servicios de jardinería y fumigación	1,500.00
					3612	Impresión y elaboración de publicaciones oficiales y de información en general para difusión	4,000.00
			1500522			PARTICIPACIONES FEDERALES 2022	1,676,742.00
				E0272		ARTICULACIÓN E INTERVENCIÓN	1,676,742.00
					1132	Sueldos de Confianza	559,289.00
					1311	Prima quinquenal	2,772.00
					1321	Prima Vacacional	15,390.00
					1323	Gratificación de fin de año	100,510.00
					1411	Aportaciones al ISSEG	119,548.00
					1413	Aportaciones IMSS	245,581.00
					1592	Otras Prestaciones	607,703.00
					3981	Impuesto sobre nóminas	25,949.00
2						DESARROLLO SOCIAL	
	2.3.1					PRESTACIÓN DE SERVICIOS DE SALUD A LA COMUNIDAD	5,614,601.00
		31111-1009				DIRECCIÓN DE SALUD	5,614,601.00
			1100122			RECURSO MUNICIPAL 2022	1,740,024.00
				E0274		CONTROL Y ASISTENCIA ANIMAL	1,237,111.00
					2111	Materiales y Útiles de Oficina	5,000.00
					2112	Equipos menores de oficina	22,479.00
					2141	Materiales y útiles de tecnologías de la información y comunicaciones	10,340.00
					2142	Equipos menores de tecnologías de la información y comunicaciones	1,456.00
					2151	Material impreso e información digital	713.00
					2161	Material de limpieza	54,220.00
					2171	Materiales y útiles de enseñanza	694.00
					2212	Productos alimenticios para el personal de las Dependencias, Entidades y Miembros del Honorable ayuntamiento	5,900.00
					2221	Productos alimenticios para animales	50,172.00
					2231	Utensilios para el Servicio de Alimentación	2,000.00
					2411	Materiales de construcción minerales no metálicos	20,000.00
					2431	Materiales de construcción de cal y yeso	7,762.00
					2451	Materiales de construcción de vidrio	2,000.00
					2461	Material eléctrico y electrónico	5,000.00



MUNICIPIO DE GUANAJUATO
Presupuesto de Egresos Ejercicio Fiscal 2022
Clasificación Analítica por Partida de Gasto

FIN	FUNCIÓN	CEGE	FF	PROGRAMA	PARTIDA	CONCEPTO	IMPORTE
					2471	Estructuras y manufacturas	9,000.00
					2481	Materiales complementarios	2,000.00
					2491	Materiales diversos	16,000.00
					2531	Medicinas y Productos Farmacéuticos	140,000.00
					2541	Materiales, accesorios y suministros médicos	220,000.00
					2612	Combustibles, lubricantes y aditivos para vehículos terrestres, aéreos, marítimos, lacustres y fluviales asignados a servidores públicos	96,285.00
					2721	Prendas de seguridad	13,522.00
					2741	Productos textiles	2,436.00
					2911	Herramientas Menores	5,000.00
					2921	Refacciones y Accesorios menores de Edificios	1,100.00
					3121	Servicio de gas	50,000.00
					3141	Servicio telefonía tradicional	12,111.00
					3361	Impresiones de documentos oficiales para la prestación de servicios públicos, identificación, formatos administrativos y fiscales, formas valoradas, certificados y títulos	61,501.00
					3511	Conservación y mantenimiento de inmuebles	115,620.00
					3571	Instalación, reparación y mantenimiento de maquinaria, otros equipos y herramienta	72,800.00
					3591	Servicios de jardinería y fumigación	17,000.00
					3813	Atenciones	15,000.00
					8511	Convenios de reasignación	200,000.00
				E0275		PREVENCIÓN SALUD	502,913.00
					2111	Materiales y Útiles de Oficina	6,861.00
					2112	Equipos menores de oficina	3,485.00
					2141	Materiales y útiles de tecnologías de la información y comunicaciones	24,126.00
					2142	Equipos menores de tecnologías de la información y comunicaciones	624.00
					2151	Material impreso e información digital	213.00
					2161	Material de limpieza	16,678.00
					2171	Materiales y útiles de enseñanza	394.00
					2212	Productos alimenticios para el personal de las Dependencias, Entidades y Miembros del Honorable ayuntamiento	5,985.00
					2231	Utensilios para el Servicio de Alimentación	4,731.00
					2411	Materiales de construcción minerales no metálicos	20,000.00
					2431	Materiales de construcción de cal y yeso	3,112.00
					2451	Materiales de construcción de vidrio	2,000.00
					2461	Material eléctrico y electrónico	5,000.00
					2471	Estructuras y manufacturas	3,000.00
					2481	Materiales complementarios	2,000.00
					2491	Materiales diversos	6,000.00
					2531	Medicinas y Productos Farmacéuticos	57,000.00
					2541	Materiales, accesorios y suministros médicos	80,087.00
					2612	Combustibles, lubricantes y aditivos para vehículos terrestres, aéreos, marítimos, lacustres y fluviales asignados a servidores públicos	66,283.00
					2721	Prendas de seguridad	4,000.00
					2741	Productos textiles	1,000.00
					2911	Herramientas Menores	2,000.00



MUNICIPIO DE GUANAJUATO
Presupuesto de Egresos Ejercicio Fiscal 2022
Clasificación Analítica por Partida de Gasto

FIN	FUNCIÓN	CEGE	FF	PROGRAMA	PARTIDA	CONCEPTO	IMPORTE
					2921	Refacciones y Accesorios menores de Edificios	263.00
					3141	Servicio telefonía tradicional	12,111.00
					3361	Impresiones de documentos oficiales para la prestación de servicios públicos, identificación, formatos administrativos y fiscales, formas valoradas, certificados y títulos	20,000.00
					3551	Mantenimiento y conservación de vehículos terrestres, aéreos, marítimos, lacustres y fluviales	138,000.00
					3571	Instalación, reparación y mantenimiento de maquinaria, otros equipos y herramienta	14,560.00
			1500522		3591	Servicios de jardinería y fumigación	3,400.00
				E0274		PARTICIPACIONES FEDERALES 2022	3,874,577.00
						CONTROL Y ASISTENCIA ANIMAL	1,358,027.00
					1131	Sueldos Base	257,688.00
					1132	Sueldos de Confianza	223,039.00
					1311	Prima quinquenal	4,989.00
					1321	Prima Vacacional	12,047.00
					1323	Gratificación de fin de año	78,680.00
					1411	Aportaciones al ISSEG	102,755.00
					1413	Aportaciones IMSS	215,948.00
					1592	Otras Prestaciones	441,374.00
					3981	Impuesto sobre nóminas	20,498.00
				E0275		Otros impuestos de una relación laboral	1,009.00
						PREVENCIÓN SALUD	2,516,550.00
					1131	Sueldos Base	261,613.00
					1132	Sueldos de Confianza	592,158.00
					1311	Prima quinquenal	8,946.00
					1321	Prima Vacacional	22,724.00
					1323	Gratificación de fin de año	148,402.00
					1411	Aportaciones al ISSEG	182,493.00
					1413	Aportaciones IMSS	385,614.00
					1592	Otras Prestaciones	875,916.00
					3981	Impuesto sobre nóminas	38,684.00
3						DESARROLLO ECONÓMICO	
	3.7.1					TURISMO	3,377,767.00
		31111-1203				DIRECCIÓN GENERAL DE DESARROLLO TURÍSTICO Y ECONÓMICO	3,377,767.00
			1100122			RECURSO MUNICIPAL 2022	158,824.00
				E0228		TURISMO	158,824.00
					2111	Materiales y Útiles de Oficina	3,135.00
					2112	Equipos menores de oficina	5,221.00
					2141	Materiales y útiles de tecnologías de la información y comunicaciones	8,136.00
					2151	Material impreso e información digital	764.00
					2161	Material de limpieza	7,614.00
					2212	Productos alimenticios para el personal de las Dependencias, Entidades y Miembros del Honorable ayuntamiento	7,106.00
					2461	Material eléctrico y electrónico	1,878.00
					2612	Combustibles, lubricantes y aditivos para vehículos terrestres, aéreos, marítimos, lacustres y fluviales asignados a servidores públicos	24,748.00
					2921	Refacciones y Accesorios menores de Edificios	1,560.00
					2941	Refacciones y accesorios menores de equipo de cómputo y tecnologías de la información	3,882.00



MUNICIPIO DE GUANAJUATO
Presupuesto de Egresos Ejercicio Fiscal 2022
Clasificación Analítica por Partida de Gasto

FIN	FUNCIÓN	CEGE	FF	PROGRAMA	PARTIDA	CONCEPTO	IMPORTE
					3111	Servicio de Energía Eléctrica	5,000.00
					3141	Servicio telefonía tradicional	7,200.00
					3171	Servicios de acceso de internet	13,000.00
					3361	Impresiones de documentos oficiales para la prestación de servicios públicos, identificación, formatos administrativos y fiscales, formas valoradas, certificados y títulos	14,080.00
					3471	Fletes y maniobras	4,700.00
					3521	Instalación, reparación y mantenimiento de mobiliario y equipo de administración	1,800.00
					3551	Mantenimiento y conservación de vehículos terrestres, aéreos, marítimos, lacustres y fluviales	18,000.00
					3591	Servicios de jardinería y fumigación	1,600.00
					3751	Viáticos nacionales para servidores públicos en el desempeño de funciones oficiales	15,000.00
			1500522		3791	Otros servicios de traslado y hospedaje	14,400.00
				E0228	PARTICIPACIONES FEDERALES 2022	3,218,943.00	
					TURISMO	3,218,943.00	
					1131	Sueldos Base	310,910.00
					1132	Sueldos de Confianza	755,004.00
					1311	Prima quinquenal	23,436.00
					1321	Prima Vacacional	29,027.00
					1323	Gratificación de fin de año	189,567.00
					1411	Aportaciones al ISSEG	227,839.00
					1413	Aportaciones IMSS	490,827.00
					1592	Otras Prestaciones	1,141,532.00
					3981	Impuesto sobre nóminas	49,792.00
					3982	Otros impuestos de una relación laboral	1,009.00
3						DESARROLLO ECONÓMICO	
	3.7.1					TURISMO	7,240,509.00
		31111-1204				DIRECCIÓN DE PROMOCIÓN TURÍSTICA	7,240,509.00
			1100122			RECURSO MUNICIPAL 2022	6,034,576.00
				E0228		TURISMO	6,034,576.00
					2111	Materiales y Útiles de Oficina	7,666.00
					2141	Materiales y útiles de tecnologías de la información y comunicaciones	3,666.00
					2612	Combustibles, lubricantes y aditivos para vehículos terrestres, aéreos, marítimos, lacustres y fluviales asignados a servidores públicos	10,625.00
					3291	Otros Arrendamientos	150,000.00
					3314	Otros servicios relacionados	100,000.00
					3332	Servicios de procesos, técnica y en tecnologías de la información	50,000.00
					3391	Servicios profesionales, científicos y técnicos integrales	25,000.00
					3392	Otros Servicios relacionados	40,000.00
					3612	Impresión y elaboración de publicaciones oficiales y de información en general para difusión	170,819.00
					3721	Pasajes terrestres nacionales para servidores públicos en el desempeño de comisiones y funciones oficiales	26,000.00
					3751	Viáticos nacionales para servidores públicos en el desempeño de funciones oficiales	10,000.00
					3791	Otros servicios de traslado y hospedaje	10,800.00
					3813	Atenciones	600,000.00



MUNICIPIO DE GUANAJUATO
Presupuesto de Egresos Ejercicio Fiscal 2022
Clasificación Analítica por Partida de Gasto

FIN	FUNCIÓN	CEGE	FF	PROGRAMA	PARTIDA	CONCEPTO	IMPORTE	
3	3.7.1	31111-1205	1500522	E0228	3821	Gastos de orden social y cultural	2,700,000.00	
					3841	Exposiciones	30,000.00	
					8511	Convenios de reasignación	2,100,000.00	
						PARTICIPACIONES FEDERALES 2022	1,205,933.00	
						TURISMO	1,205,933.00	
					1132	Sueldos de Confianza	321,657.00	
					1321	Prima Vacacional	11,363.00	
					1323	Gratificación de fin de año	74,213.00	
					1411	Aportaciones al ISSEG	68,754.00	
					1413	Aportaciones IMSS	177,266.00	
					1592	Otras Prestaciones	533,060.00	
					3981	Impuesto sobre nóminas	19,620.00	
						DESARROLLO ECONÓMICO		
						TURISMO	1,216,906.00	
						DIRECCIÓN DE DESARROLLO TURÍSTICO	1,216,906.00	
	3	3.1.1	31111-1206	1100122	E0228		RECURSO MUNICIPAL 2022	537,765.00
							TURISMO	537,765.00
						2111	Materiales y Útiles de Oficina	1,905.00
						2141	Materiales y útiles de tecnologías de la información y comunicaciones	2,360.00
						2612	Combustibles, lubricantes y aditivos para vehículos terrestres, aéreos, marítimos, lacustres y fluviales asignados a servidores públicos	6,000.00
						3291	Otros Arrendamientos	50,000.00
						3314	Otros servicios relacionados	200,000.00
						3341	Servicios de capacitación	50,000.00
						3391	Servicios profesionales, científicos y técnicos integrales	50,000.00
							Impresión y elaboración de publicaciones oficiales y de información en general para difusión	127,500.00
						3813	Atenciones	50,000.00
							PARTICIPACIONES FEDERALES 2022	679,141.00
							TURISMO	679,141.00
						1132	Sueldos de Confianza	185,528.00
						1311	Prima quinquenal	1,386.00
						1321	Prima Vacacional	6,389.00
						1323	Gratificación de fin de año	41,726.00
						1411	Aportaciones al ISSEG	39,656.00
1413	Aportaciones IMSS	98,836.00						
1592	Otras Prestaciones	294,524.00						
3981	Impuesto sobre nóminas	11,096.00						
	DESARROLLO ECONÓMICO							
	ASUNTOS ECONÓMICOS Y COMERCIALES EN GENERAL	1,043,872.00						
	DIRECCION DE ATENCION A SECTORES PRODUCTIVOS	1,043,872.00						
3	3.1.1	31111-1206	1100122	E0223		RECURSO MUNICIPAL 2022	366,146.00	
						FORTALECIMIENTO MIPYMES	315,585.00	
					2111	Materiales y Útiles de Oficina	3,853.00	
					2141	Materiales y útiles de tecnologías de la información y comunicaciones	3,319.00	
					2161	Material de limpieza	4,099.00	
					2212	Productos alimenticios para el personal de las Dependencias, Entidades y Miembros del Honorable ayuntamiento	4,395.00	
					2461	Material eléctrico y electrónico	764.00	



MUNICIPIO DE GUANAJUATO
Presupuesto de Egresos Ejercicio Fiscal 2022
Clasificación Analítica por Partida de Gasto

FIN	FUNCIÓN	CEGE	FF	PROGRAMA	PARTIDA	CONCEPTO	IMPORTE
					2612	Combustibles, lubricantes y aditivos para vehículos terrestres, aéreos, marítimos, lacustres y fluviales asignados a servidores públicos	8,500.00
					2941	Refacciones y accesorios menores de equipo de cómputo y tecnologías de la información	1,454.00
					3111	Servicio de Energía Eléctrica	3,640.00
					3141	Servicio telefonía tradicional	2,496.00
					3171	Servicios de acceso de internet	1,500.00
					3291	Otros Arrendamientos	110,000.00
					3361	Impresiones de documentos oficiales para la prestación de servicios públicos, identificación, formatos administrativos y fiscales, formas valoradas, certificados y títulos	3,676.00
					3521	Instalación, reparación y mantenimiento de mobiliario y equipo de administración	830.00
					3551	Mantenimiento y conservación de vehículos terrestres, aéreos, marítimos, lacustres y fluviales	13,000.00
					3791	Otros servicios de traslado y hospedaje	4,059.00
				E0224	8511	Convenios de reasignación	150,000.00
						EMPLEO	50,561.00
					2111	Materiales y Útiles de Oficina	1,460.00
					2141	Materiales y útiles de tecnologías de la información y comunicaciones	3,714.00
					2151	Material impreso e información digital	416.00
					2161	Material de limpieza	2,415.00
					2212	Productos alimenticios para el personal de las Dependencias, Entidades y Miembros del Honorable ayuntamiento	5,902.00
					2461	Material eléctrico y electrónico	744.00
					2612	Combustibles, lubricantes y aditivos para vehículos terrestres, aéreos, marítimos, lacustres y fluviales asignados a servidores públicos	4,250.00
					2941	Refacciones y accesorios menores de equipo de cómputo y tecnologías de la información	2,442.00
					3111	Servicio de Energía Eléctrica	1,820.00
					3141	Servicio telefonía tradicional	1,248.00
					3171	Servicios de acceso de internet	1,500.00
					3361	Impresiones de documentos oficiales para la prestación de servicios públicos, identificación, formatos administrativos y fiscales, formas valoradas, certificados y títulos	1,820.00
					3521	Instalación, reparación y mantenimiento de mobiliario y equipo de administración	830.00
					3551	Mantenimiento y conservación de vehículos terrestres, aéreos, marítimos, lacustres y fluviales	10,000.00
					3612	Impresión y elaboración de publicaciones oficiales y de información en general para difusión	12,000.00
			1500522			PARTICIPACIONES FEDERALES 2022	677,726.00
				E0223		FORTALECIMIENTO MIPYMES	677,726.00
					1132	Sueldos de Confianza	185,528.00
					1321	Prima Vacacional	6,389.00
					1323	Gratificación de fin de año	41,726.00



MUNICIPIO DE GUANAJUATO
Presupuesto de Egresos Ejercicio Fiscal 2022
Clasificación Analítica por Partida de Gasto

FIN	FUNCIÓN	CEGE	FF	PROGRAMA	PARTIDA	CONCEPTO	IMPORTE
					1411	Aportaciones al ISSEG	39,656.00
					1413	Aportaciones IMSS	98,836.00
					1592	Otras Prestaciones	294,524.00
					3981	Impuesto sobre nóminas	11,067.00
3						DESARROLLO ECONÓMICO	
	3.1.1					ASUNTOS ECONÓMICOS Y COMERCIALES EN GENERAL	1,694,709.00
		31111-1207				DIRECCIÓN DE PROMOCIÓN ECONÓMICA Y ATRACCIÓN DE INVERSIONES	1,694,709.00
			1100122			RECURSO MUNICIPAL 2022	540,297.00
				E0223		FORTALECIMIENTO MIPYMES	366,996.00
					2111	Materiales y Útiles de Oficina	1,423.00
					2141	Materiales y útiles de tecnologías de la información y comunicaciones	2,608.00
					2612	Combustibles, lubricantes y aditivos para vehículos terrestres, aéreos, marítimos, lacustres y fluviales asignados a servidores públicos	7,750.00
					3341	Servicios de capacitación	350,000.00
					3721	Pasajes terrestres nacionales para servidores públicos en el desempeño de comisiones y funciones oficiales	4,000.00
				E0226		Otros servicios de traslado y hospedaje	1,215.00
						ATRACCIÓN DE INVERSIONES	173,301.00
					2111	Materiales y Útiles de Oficina	3,324.00
					2141	Materiales y útiles de tecnologías de la información y comunicaciones	4,570.00
					2151	Material impreso e información digital	832.00
					2161	Material de limpieza	3,281.00
					2212	Productos alimenticios para el personal de las Dependencias, Entidades y Miembros del Honorable ayuntamiento	5,405.00
					2461	Material eléctrico y electrónico	745.00
					2612	Combustibles, lubricantes y aditivos para vehículos terrestres, aéreos, marítimos, lacustres y fluviales asignados a servidores públicos	8,000.00
					2941	Refacciones y accesorios menores de equipo de cómputo y tecnologías de la información	1,454.00
					3111	Servicio de Energía Eléctrica	5,200.00
					3141	Servicio telefonía tradicional	3,750.00
					3171	Servicios de acceso de internet	5,200.00
					3361	Impresiones de documentos oficiales para la prestación de servicios públicos, identificación, formatos administrativos y fiscales, formas valoradas, certificados y títulos	3,224.00
					3521	Instalación, reparación y mantenimiento de mobiliario y equipo de administración	830.00
					3531	Instalación, reparación y mantenimiento de bienes informáticos	5,200.00
					3551	Mantenimiento y conservación de vehículos terrestres, aéreos, marítimos, lacustres y fluviales	20,800.00
					3711	Pasajes aéreos nacionales para servidores públicos en el desempeño de comisiones y funciones oficiales	20,000.00
					3721	Pasajes terrestres nacionales para servidores públicos en el desempeño de comisiones y funciones oficiales	15,000.00



MUNICIPIO DE GUANAJUATO
Presupuesto de Egresos Ejercicio Fiscal 2022
Clasificación Analítica por Partida de Gasto

FIN	FUNCIÓN	CEGE	FF	PROGRAMA	PARTIDA	CONCEPTO	IMPORTE
					3751	Viáticos nacionales para servidores públicos en el desempeño de funciones oficiales	15,000.00
					3791	Otros servicios de traslado y hospedaje	7,486.00
					3813	Atenciones	44,000.00
			1500522			PARTICIPACIONES FEDERALES 2022	1,154,412.00
				E0226		ATRACCIÓN DE INVERSIONES	1,154,412.00
					1132	Sueldos de Confianza	306,548.00
					1321	Prima Vacacional	10,873.00
					1323	Gratificación de fin de año	71,010.00
					1411	Aportaciones al ISSEG	65,524.00
					1413	Aportaciones IMSS	170,083.00
					1592	Otras Prestaciones	511,627.00
					3981	Impuesto sobre nóminas	18,747.00
2						DESARROLLO SOCIAL	
	2.4.2					CULTURA	12,631,559.00
		31111-1303				DIRECCION GENERAL DE CULTURA Y EDUCACION	13,682,858.00
			1100122			RECURSO MUNICIPAL 2022	7,235,199.00
				E0249		CULTURA	2,908,589.00
					2111	Materiales y Útiles de Oficina	21,211.00
					2112	Equipos menores de oficina	6,000.00
					2141	Materiales y útiles de tecnologías de la información y comunicaciones	47,181.00
					2142	Equipos menores de tecnologías de la información y comunicaciones	11,764.00
					2151	Material impreso e información digital	4,264.00
					2161	Material de limpieza	24,903.00
					2171	Materiales y útiles de enseñanza	8,000.00
					2212	Productos alimenticios para el personal de las Dependencias, Entidades y Miembros del Honorable ayuntamiento	30,500.00
					2231	Utensilios para el Servicio de Alimentación	1,480.00
					2421	Materiales de construcción de concreto	1,757.00
					2441	Materiales de construcción de madera	21,902.00
					2451	Materiales de construcción de vidrio	1,560.00
					2461	Material eléctrico y electrónico	13,000.00
					2471	Estructuras y manufacturas	4,300.00
					2481	Materiales complementarios	2,000.00
					2491	Materiales diversos	40,000.00
					2522	Plaguicidas y pesticidas	1,358.00
					2531	Medicinas y Productos Farmacéuticos	4,246.00
					2591	Otros productos químicos	7,000.00
					2612	Combustibles, lubricantes y aditivos para vehículos terrestres, aéreos, marítimos, lacustres y fluviales asignados a servidores públicos	78,020.00
					2721	Prendas de seguridad	9,838.00
					2741	Productos textiles	8,699.00
					2911	Herramientas Menores	10,000.00
					2921	Refacciones y Accesorios menores de Edificios	3,000.00
					2941	Refacciones y accesorios menores de equipo de cómputo y tecnologías de la información	5,400.00
					3111	Servicio de Energía Eléctrica	65,920.00
					3121	Servicio de gas	2,596.00
					3141	Servicio telefonía tradicional	19,515.00
					3171	Servicios de acceso de internet	6,426.00
					3181	Servicio postal	1,081.00
					3291	Otros Arrendamientos	83,512.00



MUNICIPIO DE GUANAJUATO
Presupuesto de Egresos Ejercicio Fiscal 2022
Clasificación Analítica por Partida de Gasto

FIN	FUNCIÓN	CEGE	FF	PROGRAMA	PARTIDA	CONCEPTO	IMPORTE
						Impresiones de documentos oficiales para la prestación de servicios públicos,	
					3361	identificación, formatos administrativos y fiscales, formas valoradas, certificados y títulos	22,900.00
					3392	Otros Servicios relacionados	2,000,960.00
					3471	Fletes y maniobras	3,360.00
					3511	Conservación y mantenimiento de inmuebles	8,320.00
					3531	Instalación, reparación y mantenimiento de bienes informáticos	3,744.00
					3551	Mantenimiento y conservación de vehículos terrestres, aéreos, marítimos, lacustres y fluviales	47,300.00
					3721	Pasajes terrestres nacionales para servidores públicos en el desempeño de comisiones y funciones oficiales	7,900.00
					3751	Viáticos nacionales para servidores públicos en el desempeño de funciones oficiales	2,000.00
					3791	Otros servicios de traslado y hospedaje	19,424.00
					3813	Atenciones	140,000.00
					3821	Gastos de orden social y cultural	70,000.00
					3921	Otros impuestos y derechos	1,248.00
					4413	Premios, recompensas, pensiones de gracia y pensión recreativa estudiantil	35,000.00
				E0266		EDUCACIÓN	4,326,610.00
					2111	Materiales y Útiles de Oficina	29,425.00
					2112	Equipos menores de oficina	2,000.00
					2141	Materiales y útiles de tecnologías de la información y comunicaciones	16,266.00
					2161	Material de limpieza	19,787.00
					2612	Combustibles, lubricantes y aditivos para vehículos terrestres, aéreos, marítimos, lacustres y fluviales asignados a servidores públicos	8,093.00
					2741	Productos textiles	7,256.00
					3111	Servicio de Energía Eléctrica	7,500.00
					3141	Servicio telefonía tradicional	24,615.00
					3171	Servicios de acceso de internet	19,615.00
					3181	Servicio postal	1,081.00
					3291	Otros Arrendamientos	17,000.00
						Impresiones de documentos oficiales para la prestación de servicios públicos,	
					3361	identificación, formatos administrativos y fiscales, formas valoradas, certificados y títulos	9,600.00
					3522	Instalación, reparación y mantenimiento de mobiliario y equipo educativo y recreativo	6,640.00
					3531	Instalación, reparación y mantenimiento de bienes informáticos	12,324.00
					3551	Mantenimiento y conservación de vehículos terrestres, aéreos, marítimos, lacustres y fluviales	7,000.00
					3721	Pasajes terrestres nacionales para servidores públicos en el desempeño de comisiones y funciones oficiales	4,784.00
					3751	Viáticos nacionales para servidores públicos en el desempeño de funciones oficiales	3,000.00



MUNICIPIO DE GUANAJUATO
Presupuesto de Egresos Ejercicio Fiscal 2022
Clasificación Analítica por Partida de Gasto

FIN	FUNCIÓN	CEGE	FF	PROGRAMA	PARTIDA	CONCEPTO	IMPORTE
					3813	Atenciones	130,000.00
					3921	Otros impuestos y derechos	624.00
			1500522		4421	Becas	4,000,000.00
				E0249		PARTICIPACIONES FEDERALES 2022	5,396,360.00
						CULTURA	5,396,360.00
					1131	Sueldos Base	591,066.00
					1132	Sueldos de Confianza	1,263,666.00
					1311	Prima quinquenal	26,207.00
					1321	Prima Vacacional	48,516.00
					1323	Gratificación de fin de año	316,846.00
					1411	Aportaciones al ISSEG	396,447.00
					1413	Aportaciones IMSS	827,756.00
					1592	Otras Prestaciones	1,841,475.00
					3981	Impuesto sobre nóminas	82,595.00
					3982	Otros impuestos de una relación laboral	1,786.00
2.7.1						OTROS ASUNTOS SOCIALES	1,051,299.00
			1100122			RECURSO MUNICIPAL 2022	256,892.00
				E0276		CENTRO DE CAPACITACIÓN	59,640.00
					2111	Materiales y Útiles de Oficina	10,310.00
					2112	Equipos menores de oficina	2,000.00
					2141	Materiales y útiles de tecnologías de la información y comunicaciones	6,320.00
					2161	Material de limpieza	10,518.00
					2921	Refacciones y Accesorios menores de Edificios	2,000.00
					2932	Refacciones y accesorios de equipo educacional y recreativo	2,092.00
					3111	Servicio de Energía Eléctrica	9,600.00
					3141	Servicio telefonía tradicional	10,400.00
					3171	Servicios de acceso de internet	6,400.00
				E0277		ESPACIOS TALENTOS	197,252.00
					2212	Productos alimenticios para el personal de las Dependencias, Entidades y Miembros del Honorable ayuntamiento	12,000.00
					2461	Material eléctrico y electrónico	7,000.00
					2491	Materiales diversos	30,000.00
					2911	Herramientas Menores	2,000.00
					3291	Otros Arrendamientos	60,000.00
					3612	Impresión y elaboración de publicaciones oficiales y de información en general para difusión	26,252.00
					3813	Atenciones	30,000.00
					4413	Premios, recompensas, pensiones de gracia y pensión recreativa estudiantil	30,000.00
			1500522			PARTICIPACIONES FEDERALES 2022	794,407.00
				E0276		CENTRO DE CAPACITACIÓN	794,407.00
					1131	Sueldos Base	54,612.00
					1132	Sueldos de Confianza	185,528.00
					1321	Prima Vacacional	7,327.00
					1323	Gratificación de fin de año	47,854.00
					1411	Aportaciones al ISSEG	51,330.00
					1413	Aportaciones IMSS	120,208.00
					1592	Otras Prestaciones	313,912.00
					3981	Impuesto sobre nóminas	12,627.00
					3982	Otros impuestos de una relación laboral	1,009.00
2						DESARROLLO SOCIAL	
	2.4.2					CULTURA	2,203,117.00
		31111-1304				DIRECCIÓN DE MUSEO DE LAS MOMIAS	2,203,117.00
			1100122			RECURSO MUNICIPAL 2022	411,772.00
				E0249		CULTURA	411,772.00
					2111	Materiales y Útiles de Oficina	8,805.00



MUNICIPIO DE GUANAJUATO
Presupuesto de Egresos Ejercicio Fiscal 2022
Clasificación Analítica por Partida de Gasto

FIN	FUNCIÓN	CEGE	FF	PROGRAMA	PARTIDA	CONCEPTO	IMPORTE
					2112	Equipos menores de oficina	2,075.00
					2141	Materiales y útiles de tecnologías de la información y comunicaciones	18,000.00
					2161	Material de limpieza	77,185.00
					2212	Productos alimenticios para el personal de las Dependencias, Entidades y Miembros del Honorable ayuntamiento	9,200.00
					2411	Materiales de construcción minerales no metálicos	2,600.00
					2421	Materiales de construcción de concreto	1,050.00
					2431	Materiales de construcción de cal y yeso	950.00
					2451	Materiales de construcción de vidrio	5,000.00
					2461	Material eléctrico y electrónico	10,372.00
					2471	Estructuras y manufacturas	1,800.00
					2481	Materiales complementarios	3,600.00
					2491	Materiales diversos	13,000.00
					2591	Otros productos químicos	5,546.00
					2612	Combustibles, lubricantes y aditivos para vehículos terrestres, aéreos, marítimos, lacustres y fluviales asignados a servidores públicos	1,440.00
					2721	Prendas de seguridad	2,250.00
					2741	Productos textiles	1,690.00
					2911	Herramientas Menores	3,982.00
					2921	Refacciones y Accesorios menores de Edificios	1,545.00
					2932	Refacciones y accesorios de equipo educacional y recreativo	4,260.00
					2941	Refacciones y accesorios menores de equipo de cómputo y tecnologías de la información	2,450.00
					2991	Refacciones y accesorios menores otros bienes muebles	2,002.00
					3111	Servicio de Energía Eléctrica	95,530.00
					3141	Servicio telefonía tradicional	15,280.00
					3171	Servicios de acceso de internet	7,200.00
					3291	Otros Arrendamientos	20,000.00
					3361	Impresiones de documentos oficiales para la prestación de servicios públicos, identificación, formatos administrativos y fiscales, formas valoradas, certificados y títulos	10,900.00
					3391	Servicios profesionales, científicos y técnicos integrales	15,600.00
					3471	Fletes y maniobras	5,400.00
					3521	Instalación, reparación y mantenimiento de mobiliario y equipo de administración	5,940.00
					3531	Instalación, reparación y mantenimiento de bienes informáticos	4,700.00
					3581	Servicios de limpieza y manejo de desechos	10,000.00
					3591	Servicios de jardinería y fumigación	720.00
					3612	Impresión y elaboración de publicaciones oficiales y de información en general para difusión	41,700.00
			1500522			PARTICIPACIONES FEDERALES 2022	1,791,345.00
				E0249		CULTURA	1,791,345.00
					1131	Sueldos Base	456,021.00
					1132	Sueldos de Confianza	185,528.00
					1311	Prima quinquenal	18,396.00
					1321	Prima Vacacional	14,367.00
					1322	Prima Dominical	31,815.00



MUNICIPIO DE GUANAJUATO
Presupuesto de Egresos Ejercicio Fiscal 2022
Clasificación Analítica por Partida de Gasto

FIN	FUNCIÓN	CEGE	FF	PROGRAMA	PARTIDA	CONCEPTO	IMPORTE
					1323	Gratificación de fin de año	93,830.00
					1331	Remuneraciones por horas extraordinarias	70,035.00
					1411	Aportaciones al ISSEG	137,131.00
					1413	Aportaciones IMSS	267,596.00
					1591	Asignaciones adicionales al sueldo	24,822.00
					1592	Otras Prestaciones	461,567.00
					3981	Impuesto sobre nóminas	27,903.00
					3982	Otros impuestos de una relación laboral	2,334.00
4						OTRAS NO CLASIFICADAS EN FUNCIONES ANTERIORES	
	4.2.1					TRANSFERENCIAS ENTRE DIFERENTES NIVELES Y ORDENES DE GOBIERNO	21,910,701.00
		31120-8201				DESARROLLO INTEGRAL PARA LA FAMILIA (DIF) MUNICIPAL	21,910,701.00
			1100122			RECURSO MUNICIPAL 2022	19,010,652.00
				U0077		DIF	19,010,652.00
					4154	Transferencias, asignaciones, subsidios y otras ayudas	19,010,652.00
						FONDO DE APORTACIONES PARA EL FORTALECIMIENTO DE LOS MUNICIPIOS Y DE LAS DEMARCACIONES TERRITORIALES DEL DISTRITO FEDERAL (FAFM 2022)	2,900,049.00
			2510222			DIF	2,900,049.00
				U0077			
					4154	Transferencias, asignaciones, subsidios y otras ayudas	2,900,049.00
4						OTRAS NO CLASIFICADAS EN FUNCIONES ANTERIORES	
	4.2.1					TRANSFERENCIAS ENTRE DIFERENTES NIVELES Y ORDENES DE GOBIERNO	6,999,010.00
		31120-8301				COMISION MUNICIPAL DEL DEPORTE DE GUANAJUATO (COMUDEG)	6,999,010.00
			1100122			RECURSO MUNICIPAL 2022	6,999,010.00
				U0078		COMUDEG	6,999,010.00
					4154	Transferencias, asignaciones, subsidios y otras ayudas	6,999,010.00
4						OTRAS NO CLASIFICADAS EN FUNCIONES ANTERIORES	
	4.2.1					TRANSFERENCIAS ENTRE DIFERENTES NIVELES Y ORDENES DE GOBIERNO	7,655,239.00
		31120-8801				INSTITUTO MUNICIPAL DE PLANEACIÓN DE GUANAJUATO	7,655,239.00
			1100122			RECURSO MUNICIPAL 2022	7,655,239.00
				U0080		IMPLAN	7,655,239.00
					4154	Transferencias, asignaciones, subsidios y otras ayudas	7,655,239.00



Anexo III. Administración Paramunicipal

NOMBRE DEL PROGRAMA : DEPORTE
BENEFICIARIOS (Población objetivo, cliente o área de enfoque): Población del Municipio de Guanajuato
OBJETIVO DE PLANEACIÓN ESTRATÉGICA : Eje estratégico 4. Bienestar
PRESUPUESTO 2022 : 10,234,010.49

MATRIZ DE MARCO LÓGICO

Resumen Narrativo		Indicadores	Medios de Verificación	Supuestos
FIN: Contribuir a mejorar la salud de la población del municipio, a través de mayor participación deportiva.		Cambio porcentual de un año con respecto al anterior en la población del municipio que padece enfermedades relacionadas con el sobrepeso	Estadísticas del sector salud del estado	
PROPOSITO: Mayor participación y práctica deportiva por parte de la población del municipio		Cambio porcentual de un año con respecto al anterior en el número de personas del municipio que practica actividades físico deportiva.	Reportes de eventos deportivos y juegos nacionales semestrales, dentro de los expedientes de la coordinación de deportes de la dirección del COMUDEG	Una mayor población muestra interés por la práctica alguna actividad físico-deportiva.
COMPONENTES:				
1	Eventos deportivos y Juegos Nacionales CONADE, para el fomento del deporte ofertados a la población del municipio.	Del total de la población programada a que participe en los eventos, actividades, ligas deportivas, que porcentaje se cumple Del Total de la población programada a que participe en los Juegos Nacionales CONADE (antes olimpiada), que porcentaje se cumple	Reportes de eventos deportivos y juegos nacionales semestrales, dentro de los expedientes de la coordinación de deportes de la dirección del COMUDEG Reportes de eventos deportivos y juegos nacionales semestrales, dentro de los expedientes de la coordinación de deportes de la dirección del COMUDEG.	Una mayor población muestra interés por la práctica alguna actividad físico-deportiva.
2	Espacios en condiciones apropiadas para la practica de actividades físicas disponibles para la población del municipio	Del total de la población del municipio que utiliza los espacios deportivos encuestados, que porcentaje cuenta con una opinión positiva sobre las instalaciones.	Encuesta de percepción ciudadana sobre las instalaciones de los espacios deportivos, de manera semestral dentro de los expedientes de la dirección de COMUDEG.	
3	Apoyos económicos para la participación en eventos deportivos otorgados a la población deportista del municipio	Del total de deportistas programados a ser beneficiados con apoyo económico, qué porcentaje se cumple	Expedientes de beneficiarios, semestrales en la coordinación de deportes de la dirección de COMUDEG.	
ACTIVIDADES:				
1.1	Difusión de los eventos deportivos	Del total de acciones de difusión programadas, qué porcentaje realiza	Reportes de eventos deportivos y juegos nacionales semestrales, dentro de los expedientes de la coordinación de deportes de la dirección del COMUDEG	La población muestra interés en solicitar más eventos deportivos y apoyos económicos.
1.1	Realización de Eventos deportivos	Del total de eventos deportivos programados, qué porcentaje realiza	Reportes de eventos deportivos y juegos nacionales semestrales, dentro de los expedientes de la coordinación de deportes de la dirección del COMUDEG	
2.1	Elaboración de diagnósticos de mantenimiento	Del total de diagnósticos programados sobre las condiciones de las instalaciones, qué porcentaje se cumple	Diagnósticos de mantenimiento dentro de los expedientes, mensuales de la dirección de COMUDEG.	
2.2.	Ejecución de mantenimientos	Del total de mantenimientos programados para las instalaciones, qué porcentaje se cumple	Bitácora de mantenimiento, mensual dentro de los expedientes de la dirección de COMUDEG..	
3.1.	Recepción de solicitudes y autorización de apoyos	Del total de solicitudes recibidas, qué porcentaje se otorga el apoyo	Solicitudes de apoyo validadas, dentro de los expedientes de la dirección de COMUDEG.	

COMUDEG

Presupuesto Analítico por partida Presupuestal



PRESUPUESTO DE EGRESOS EJERCICIO FISCAL 2022									
COMPONENTE	ACTIVIDAD	FINALIDAD	AREA FUNCIONAL	CENTRO GESTOR	FUENTE DE FINANCIAMIENTO	PROGRAMA	PARTIDA	CONCEPTO	IMPORTE
								RECURSO MUNICIPAL 2022	
								DIRECCION GENERAL Y DEPORTE	
C2	A2	02 Desarrollo Social	2.4.1	31120-8301	1100122	E0248	1131	Sueldos Base	1,929,257.99
C2	A2	02 Desarrollo Social	2.4.1	31120-8301	1100122	E0248	1132	Sueldos de Confianza	751,068.43
C2	A2	02 Desarrollo Social	2.4.1	31120-8301	1100122	E0248	1212	Honorarios Asimilables a Salarios	67,500.00
C2	A2	02 Desarrollo Social	2.4.1	31120-8301	1100122	E0248	1311	Prima quinquenal	60,816.00
C2	A2	02 Desarrollo Social	2.4.1	31120-8301	1100122	E0248	1321	Prima Vacacional	113,456.33
C2	A2	02 Desarrollo Social	2.4.1	31120-8301	1100122	E0248	1322	Prima Dominical	83,245.00
C2	A2	02 Desarrollo Social	2.4.1	31120-8301	1100122	E0248	1323	Gratificación de fin de año	439,448.88
C2	A2	02 Desarrollo Social	2.4.1	31120-8301	1100122	E0248	1341	Compensaciones	30,000.00
C2	A2	02 Desarrollo Social	2.4.1	31120-8301	1100122	E0248	1411	Aportaciones al ISSEG	729,285.58
C2	A2	02 Desarrollo Social	2.4.1	31120-8301	1100122	E0248	1413	Aportaciones IMSS	756,301.01
C2	A2	02 Desarrollo Social	2.4.1	31120-8301	1100122	E0248	1522	Indemnizaciones	150,000.00
C2	A2	02 Desarrollo Social	2.4.1	31120-8301	1100122	E0248	1541	Prestaciones contractuales	30,000.00
C2	A2	02 Desarrollo Social	2.4.1	31120-8301	1100122	E0248	1591	Asignaciones adicionales al sueldo	90,000.00
C2	A2	02 Desarrollo Social	2.4.1	31120-8301	1100122	E0248	1592	Otras Prestaciones	1,398,116.43
99	99	02 Desarrollo Social	2.4.1	31120-8301	1100122	E0248	3111	Servicio de Energía Eléctrica	261,414.84
99	99	02 Desarrollo Social	2.4.1	31120-8301	1100122	E0248	3141	Telefonía tradicional	6,000.00
99	99	02 Desarrollo Social	2.4.1	31120-8301	1100122	E0248	3411	Servicios financieros y bancarios	3,600.00
99	99	02 Desarrollo Social	2.4.1	31120-8301	1100122	E0248	3981	Impuesto sobre nóminas	99,500.00
								RECURSO MUNICIPAL 2022	6,999,010.49
								RECURSO PROPIO 2022	
								DIRECCIÓN GENERAL Y DEPORTE	
99	99	02 Desarrollo Social	2.4.1	31120-8301	1400322	E0248	1212	Honorarios Asimilables a Salarios	67,500.00
99	99	02 Desarrollo Social	2.4.1	31120-8301	1400322	E0248	1591	Asignaciones adicionales al sueldo	60,000.00
99	99	02 Desarrollo Social	2.4.1	31120-8301	1400322	E0248	2111	Materiales y Útiles de Oficina	35,000.00
99	99	02 Desarrollo Social	2.4.1	31120-8301	1400322	E0248	2141	Materiales y útiles de tecnologías de la información y comunicaciones	9,400.00
99	99	02 Desarrollo Social	2.4.1	31120-8301	1400322	E0248	2161	Material de limpieza	65,000.00
99	99	02 Desarrollo Social	2.4.1	31120-8301	1400322	E0248	2212	Productos alimenticios para el personal de las Dependencias, Entidades y Miembros del Honorable ayuntamiento	18,096.00
C2	A1	02 Desarrollo Social	2.4.1	31120-8301	1400322	E0248	2411	Productos minerales no metálicos	10,400.00
99	99	02 Desarrollo Social	2.4.1	31120-8301	1400322	E0248	2541	Materiales, accesorios y suministros médicos	10,000.00
99	99	02 Desarrollo Social	2.4.1	31120-8301	1400322	E0248	2612	Combustibles, lubricantes y aditivos para vehículos terrestres, aéreos, marítimos, lacustres y fluviales asignados a servidores públicos	72,160.00
C1	A2	02 Desarrollo Social	2.4.1	31120-8301	1400322	E0248	2711	Vestuario y uniformes	147,424.00

COMUDEG

Presupuesto Analítico por partida Presupuestal



PRESUPUESTO DE EGRESOS EJERCICIO FISCAL 2022									
COMPONENTE	ACTIVIDAD	FINALIDAD	AREA FUNCIONAL	CENTRO GESTOR	FUENTE DE FINANCIAMIENTO	PROGRAMA	PARTIDA	CONCEPTO	IMPORTE
C3	A1	02 Desarrollo Social	2.4.1	31120-8301	1400322	E0248	2731	Artículos deportivos	240,425.00
C2	A1	02 Desarrollo Social	2.4.1	31120-8301	1400322	E0248	2911	Herramientas menores	15,000.00
99	99	02 Desarrollo Social	2.4.1	31120-8301	1400322	E0248	3111	Servicio de Energía Eléctrica	146,878.00
99	99	02 Desarrollo Social	2.4.1	31120-8301	1400322	E0248	3152	Radiolocalización	9,120.00
99	99	02 Desarrollo Social	2.4.1	31120-8301	1400322	E0248	3171	Servicio de acceso a internet	6,108.00
99	99	02 Desarrollo Social	2.4.1	31120-8301	1400322	E0248	3331	Servicios de consultoría administrativa	149,000.00
99	99	02 Desarrollo Social	2.4.1	31120-8301	1400322	E0248	3411	Servicios financieros y bancarios	4,500.00
C2	A1	02 Desarrollo Social	2.4.1	31120-8301	1400322	E0248	3511	Conservación y mantenimiento de inmuebles	591,752.00
99	99	02 Desarrollo Social	2.4.1	31120-8301	1400322	E0248	3531	Instalación, reparación y mantenimiento de equipo de cómputo y tecnologías de la información	10,000.00
99	99	02 Desarrollo Social	2.4.1	31120-8301	1400322	E0248	3551	Reparación y mantenimiento de equipo de transporte	18,000.00
99	99	02 Desarrollo Social	2.4.1	31120-8301	1400322	E0248	3612	Impresión y elaboración de publicaciones oficiales y de información en general para difusión	55,000.00
99	99	02 Desarrollo Social	2.4.1	31120-8301	1400322	E0248	3721	Pasajes terrestres nacionales para servidores públicos en el desempeño de comisiones y funciones oficiales	5,040.00
C1	A2	02 Desarrollo Social	2.4.1	31120-8301	1400322	E0248	3751	Viáticos en el país	3,600.00
C1	A2	02 Desarrollo Social	2.4.1	31120-8301	1400322	E0248	4411	Gastos relacionados con actividades culturales, deportivas y de ayuda extraordinaria	716,280.00
C3	A1	02 Desarrollo Social	2.4.1	31120-8301	1400322	E0248	4414	Premios y estímulos	410,000.00
C3	A1	02 Desarrollo Social	2.4.1	31120-8301	1400322	E0248	4471	Ayudas sociales a entidades de interés público	339,695.00
99	99	02 Desarrollo Social	2.4.1	31120-8301	1400322	E0248	5151	Equipo de cómputo y tecnología de la información	12,000.00
99	99	02 Desarrollo Social	2.4.1	31120-8301	1400322	E0248	5191	Otros mobiliarios y equipos de administración	7,622.00
								RECURSO PROPIO 2022	3,235,000.00
TOTAL									10,234,010.49



COMISIÓN MUNICIPAL DEL DEPORTE DE GUANAJUATO
 Tabulador de sueldos y salarios

COMUDEG

Plaza	Sueldo base quincenal	Percepción mensual bruta				Deducciones				Total percepción mensual neta	Aguinaldo	Prima vacacional	Total percepción mensual neta más proporción de aguinaldo y prima vacacional	Costo patronal		Costo mensual bruto	Costo anual bruto
		Sueldo base mensual	Prestaciones adicionales mensuales [12]	Total percepción mensual bruta	ISR	Seguridad social ISSEG 16.50%	IMSS	Total deducciones	Seguridad social					Impuesto sobre nómina X			
		Despensa	Premio de asistencia	Apoyo Fam. Mul.													
Director de área	7,805.33	924.81	1,745.27	17,031.71	35,312.46	1,995.71	2,875.76	312.21	4,823.68	30,488.78	47,063.28	11,535.40	35,373.67	3,017.07	469.32	38,889.06	465,308.68
Coordinador B	4,468.09	8,976.18	935.07	1,003.54	10,358.70	692.89	1,481.07	359.05	2,533.01	18,740.49	28,364.66	6,949.34	21,683.32	1,795.54	269.29	23,748.15	284,977.77
Jefe de departamento B	3,341.64	6,683.27	945.50	747.19	3,287.60	11,663.56	1,027.74	133.67	1,423.60	10,239.96	15,551.41	3,810.09	11,853.42	1,336.87	200.50	13,390.79	160,689.44
Técnico Especializado	2,728.84	5,457.67	945.50	610.17	1,572.04	8,585.38	64.43	900.52	1,074.10	7,511.28	11,447.17	2,804.56	8,698.92	1,091.72	163.73	9,994.37	119,462.50
Promotor Deportivo	2,125.50	4,251.00	87.71	475.26	25.15	4,839.12	0.00	701.42	85.02	4,052.68	6,452.15	1,580.78	4,722.09	893.92	127.53	5,743.54	69,922.50
Electricista	2,334.31	4,668.61	220.16	521.95	20.66	5,431.38	0.00	770.32	46.69	4,614.37	7,241.84	1,774.25	5,385.71	933.88	140.06	6,439.85	77,275.81
Empleado de jardines	2,125.50	4,251.00	131.57	475.26	21.27	4,879.10	0.00	701.42	42.51	4,135.17	6,505.47	1,593.84	4,810.12	799.79	127.53	5,737.44	68,849.24
Empleado de jardines S	2,125.50	4,251.00	205.07	475.26	21.27	4,952.60	0.00	701.42	42.51	4,208.67	6,603.47	1,617.85	4,893.78	799.79	127.53	5,821.10	69,853.25
Velador	2,234.42	4,468.85	920.31	489.62	20.66	5,909.43	0.00	737.36	89.38	5,082.74	7,879.25	1,930.42	5,900.17	799.79	134.07	6,894.03	82,008.30
Auxiliar Administrativo	2,125.50	4,251.00	520.12	475.26	20.66	5,267.04	0.00	701.42	42.51	4,523.12	7,022.72	1,720.57	5,251.72	799.79	127.53	6,179.04	74,148.52
Auxiliar Administrativo S	2,125.50	4,251.00	520.12	475.26	20.66	5,267.04	0.00	701.42	42.51	4,523.12	7,022.72	1,720.57	5,251.72	799.79	127.53	6,179.04	74,148.52
Conserje	2,125.50	4,251.00	131.57	475.26	21.27	4,879.10	0.00	701.42	85.02	4,092.66	6,505.46	1,593.84	4,767.60	799.79	127.53	5,694.92	68,339.07
Intendente COMUNAJ	2,125.50	4,251.00	400.28	475.26	20.66	5,147.20	0.00	701.42	85.02	4,360.77	6,862.93	1,681.42	5,072.79	799.79	127.53	6,000.11	72,001.37
Peón	2,125.50	4,251.00	131.57	475.26	21.27	4,879.10	0.00	701.42	42.51	4,135.17	6,505.46	1,593.84	4,810.11	799.79	127.53	5,737.43	68,849.19
Vigilante	2,125.50	4,251.00	602.54	475.26	20.74	5,349.54	0.00	701.42	85.02	4,563.11	7,132.72	1,747.52	5,303.13	799.79	127.53	6,230.45	74,785.35

COMUDEG

Comisión Municipal del Deporte de Guanajuato con 44 plazas de conformidad con lo siguiente:



Análisis de plazas de la Comisión Municipal del Deporte de Guanajuato

Área/Departamento	Plaza	Número de plazas	Confianza	Base	Honorarios
Dirección	Director de área	1	1		
Dirección	Coordinador B	2	2		
Dirección	Jefe de departamento B	2	2		
Dirección	Intendente COMUDAJ	5		5	
Dirección	Técnico Especializado	2		2	
Dirección	Auxiliar Administrativo S	2		2	
Dirección	Auxiliar Administrativo	2		1	
Dirección	Velador	3		3	
Dirección	Electricista	1		1	
Dirección	Vigilante	2		2	
Dirección	Empleado de jardines	5		5	
Dirección	Empleado de jardines S	1		1	
Dirección	Conserje	4		4	
Dirección	Peón	2		2	
Suma	-	34	5	28	
Cultura física y deporte	Coordinador B	1	1		
Cultura física y deporte	Jefe de departamento B	1	1		
Cultura física y deporte	Promotor del deporte	8		8	
Suma		10	2	8	

Nota: El presente cuadro desglosa todas las plazas autorizadas por el Consejo General del COMUDEG



Sistema para el Desarrollo Integral de la Familia del Municipio de Guanajuato
Presupuesto de Egresos para el Ejercicio Fiscal 2022

FICHA DEL PROGRAMA PRESUPUESTARIO

NOMBRE DEL PROGRAMA : CENTRO DE ASISTENCIA DE DESARROLLO INFANTIL "CADI"
DEPENDENCIA RESPONSABLE : Desarrollo integral para la familia municipal (DIF)
BENEFICIARIOS (Población objetivo, cliente o área de enfoque): Madres, padres, personas tutoras o cuidadoras de las niñas o niños del municipio de Guanajuato, que sean personas laboralmente activas con mínima solvencia económica y sin prestaciones.
OBJETIVO DE PLANEACIÓN ESTRATÉGICA : Eje Estratégico 4. Bienestar
PRESUPUESTO 2022: E0250 -\$2'674,379.00

MATRIZ DE MARCO LÓGICO

Resumen Narrativo		Indicadores	Medios de Verificación	Supuestos
FIN: Contribuir a mejorar el ingreso familiar, a través del apoyo a Madres, padres, personas tutoras o cuidadoras de las niñas o niños del municipio de Guanajuato, en el cuidado de sus hijos, para que puedan realizar su actividad económica.		Porcentaje de población del municipio que se encuentra por debajo de la línea de bienestar	Indicadores de la situación de pobreza o vulnerabilidad económica y bienestar social generados por INEGI, CONEVAL y ENSANUT 2012, etc.	
PROPOSITO: Las madres, padres, personas tutoras y cuidadoras de las niñas y niños, vulnerables, son beneficiados con el programa para que puedan realizar y mantener una actividad económica.		Porcentaje de beneficiadas por el programa que comienzan o mantienen alguna actividad económica	Informe anual (Ciclo Escolar) de atención brindada a padres, madres, personas tutoras y cuidadoras de las niñas y niños en el municipio de Guanajuato, integrada en los expedientes de la Coordinación de Estancias Infantiles del Sistema para el Desarrollo Integral de la Familia del Municipio de Guanajuato.	Estabilidad económica en el país
COMPONENTES:				
1	Servicio de atención educativa y asistencial para madres, padres, personas tutoras y cuidadoras de las niñas y niños, con mínima solvencia económica y sin prestaciones sociales.	Porcentaje de madres, padres, personas tutoras y cuidadoras de las niñas y niños, que solicitan el servicios.	Registro de lista de espera, anual dentro de los expedientes de la Coordinación de Estancias del Sistema para el Desarrollo Integral de la Familia del Municipio de Guanajuato.	Continuidad de los menores dentro de las estancias
ACTIVIDADES:				
1.1	Ejecución del cuidado de niñas y niños en materia de desarrollo, salud, alimentación e higiene.	Porcentaje de niñas y niños registrados en los CADI.	Reporte del SEIMAS mensual, generado por la Coordinación de Estancias del SMDIF Guanajuato. Dictamen y plan de protección civil anuales, contenidos en expedientes y bajo el resguardo de cada una de las tres Estancias Infantiles del SMIF Guanajuato.	Madres, padres, personas tutoras y cuidadoras, reciben el servicio de cuidados en los CADI.



**Sistema para el Desarrollo Integral de la Familia del Municipio de Guanajuato
Presupuesto de Egresos para el Ejercicio Fiscal 2022**

FICHA DEL PROGRAMA PRESUPUESTARIO

NOMBRE DEL PROGRAMA: COMUNIDAD DIFERENTE
DEPENDENCIA RESPONSABLE : Desarrollo integral para la familia municipal (DIF)
BENEFICIARIOS (Población objetivo, cliente o área de enfoque): Población vulnerable del municipio de Guanajuato
OBJETIVO DE PLANEACIÓN ESTRATÉGICA: Eje Estratégico 4. Bienestar
PRESUPUESTO 2022 : E0252 \$1'015,672.00

MATRIZ DE MARCO LÓGICO

Resumen Narrativo	Indicadores	Medios de Verificación	Supuestos	
FIN: Contribuir a mejorar el bienestar de la población de alto rezago social, a través del desarrollo comunitario.	Porcentaje de la población del municipio que se encuentra por debajo de la línea de bienestar	Indicadores de la situación de pobreza o vulnerabilidad económica y bienestar social generados por INEGI, CONEVAL y ENSANUT 2012, etc.		
PROPOSITO: La población más vulnerable del municipio cuenta con una mejor calidad de vida.	Tasa de variación en la población beneficiaria del programa que mejora su calidad de vida	Informe anual de atención brindada a las comunidades de alto grado de rezago social del municipio de Guanajuato, integrada en los expedientes por parte del Programa Comunidad Diferente del Sistema para el Desarrollo Integral de la Familia del Municipio de Guanajuato.	Los guanajuatenses viven en un entorno de bienestar y seguridad.	
COMPONENTES:				
1	Apoyos para el fomento del desarrollo comunitario en la población vulnerable del municipio	Porcentaje de personas beneficiadas con el fomento del desarrollo comunitario	Informes anuales, trimestrales y mensuales de alcance a metas de los Grupos de Desarrollo conformados, dentro de los expedientes del Programa Comunidad Diferente del Sistema para el Desarrollo Integral de la Familia del Municipio de Guanajuato.	Las comunidades aprovechan las oportunidades para su desarrollo comunitario.
ACTIVIDADES:				
1.1	Integración de Grupos de Desarrollo en localidades con rezago social.	Porcentaje de Grupos de Desarrollo atendidos	Informes anuales de conformación de Grupos de Desarrollo, dentro de los expedientes del Programa Comunidad Diferente del Sistema para el Desarrollo Integral de la Familia del Municipio de Guanajuato.	Las personas que viven en zonas de rezago social se interesan en participar en actividades productivas formando grupos de desarrollo comunitario.
1.2	Actividades que promueven el desarrollo comunitario y el fortalecimiento del tejido social	Porcentaje de cumplimiento de las actividades	Informes semanales de actividades de los Grupos de Desarrollo, dentro de los expedientes del Programa Comunidad Diferente del Sistema para el Desarrollo Integral de la Familia del Municipio de Guanajuato.	
1.3	Vinculaciones con dependencias municipales y/o estatales	Porcentaje de vinculaciones realizadas a otras instancias	Informes semanales de actividades de los Grupos de Desarrollo, dentro de los expedientes del Programa Comunidad Diferente del Sistema para el Desarrollo Integral de la Familia del Municipio de Guanajuato.	
1.4	Canalizaciones a programas municipales y/o estatales	Porcentaje de canalizaciones realizadas a otros programas	Informes semanales de actividades de los Grupos de Desarrollo, dentro de los expedientes del Programa Comunidad Diferente del Sistema para el Desarrollo Integral de la Familia del Municipio de Guanajuato.	



**Sistema para el Desarrollo Integral de la Familia del Municipio de Guanajuato
Presupuesto de Egresos para el Ejercicio Fiscal 2022**

FICHA DEL PROGRAMA PRESUPUESTARIO

NOMBRE DEL PROGRAMA : ASISTENCIA ALIMENTARIA
DEPENDENCIA RESPONSABLE : Desarrollo integral para la familia municipal (DIF)
BENEFICIARIOS (Población objetivo, cliente o área de enfoque): Población vulnerable del municipio de Guanajuato
OBJETIVO DE PLANEACIÓN ESTRATÉGICA : Eje Estratégico 4. Bienestar
PRESUPUESTO 2022 : E0253 - \$2 040,723.00

MATRIZ DE MARCO LÓGICO

Resumen Narrativo	Indicadores	Medios de Verificación	Supuestos
FIN: Contribuir a mejorar el bienestar de la población marginada, a través de una mejor alimentación.	Porcentaje de la población del municipio que se encuentra por debajo de la línea de bienestar	Indicadores de la situación de pobreza o vulnerabilidad económica y bienestar social generados por INEGI, CONEVAL y ENSANUT 2012, etc.	
PROPOSITO: La población del municipio más vulnerable del municipio cuenta con una mejor alimentación	Tasa de variación en la población beneficiaria del programa que se alimenta de forma adecuada	Informe anual de atención brindada a los sectores vulnerables con carencia alimentaria en el municipio de Guanajuato, integrado en los expedientes del Programa Asistencia Alimentaria del Sistema para el Desarrollo Integral de la Familia del Municipio de Guanajuato.	La población pone en practica los conocimientos adquiridos
COMPONENTES:			
1 Apoyo alimentario balanceado otorgado en escuelas públicas en el área urbana	Porcentaje de personas atendidas con apoyo alimentario en escuelas públicas en el área urbana	Informe anual, trimestral y mensual del subprograma de Desayunos Escolares, dentro de los expedientes integración de beneficiarios del área de Asistencia Alimentaria del Sistema para el Desarrollo Integral de la Familia del Municipio de Guanajuato.	Las escuelas muestran interés en llevar y recibir el programa
2 Servicio de comedores comunitarios otorgado a personas vulnerables del municipio	Porcentaje de personas atendidas con el servicio de comedores comunitarios	Informe anual, trimestral y mensual del subprograma de Comedores Comunitarios, dentro de los expedientes integración de beneficiarios del área de Asistencia Alimentaria del Sistema para el Desarrollo Integral de la Familia del Municipio de Guanajuato.	
3 Información y actividades para el fomento de cultura alimenticia otorgada a la población vulnerable del municipio	Porcentaje de personas atendidas con información y actividades para el fomento de cultura alimenticia	Informe anual, trimestral y mensual del subprograma de Orientación Alimentaria, dentro de los expedientes de comprobación del área de Asistencia Alimentaria del Sistema para el Desarrollo Integral de la Familia del Municipio de Guanajuato.	
ACTIVIDADES:			
1.1 Integración del padrón de beneficiarios	Porcentaje de personas apoyadas que forman parte del padrón de beneficiarios	Informe de actividades semanales del subprograma de Desayunos Escolares, dentro de los expedientes integración de beneficiarios del área de Asistencia Alimentaria del Sistema para el Desarrollo Integral de la Familia del Municipio de Guanajuato.	
1.2 Entrega de desayunos fríos	Porcentaje de desayunos entregados	Informe de actividades semanales del subprograma de Desayunos Escolares, dentro de los expedientes de comprobación del área de Asistencia Alimentaria del Sistema para el Desarrollo Integral de la Familia del Municipio de Guanajuato.	



**Sistema para el Desarrollo Integral de la Familia del Municipio de Guanajuato
Presupuesto de Egresos para el Ejercicio Fiscal 2022**

FICHA DEL PROGRAMA PRESUPUESTARIO

NOMBRE DEL PROGRAMA : ASISTENCIA ALIMENTARIA
DEPENDENCIA RESPONSABLE : Desarrollo integral para la familia municipal (DIF)
BENEFICIARIOS (Población objetivo, cliente o área de enfoque): Población vulnerable del municipio de Guanajuato
OBJETIVO DE PLANEACIÓN ESTRATÉGICA : Eje Estratégico 4. Bienestar
PRESUPUESTO 2022 : E0253 - \$2 040,723.00

MATRIZ DE MARCO LÓGICO

2.1	Integración del padrón de beneficiarios	Porcentaje de personas apoyadas que forman parte del padrón de beneficiarios	Informe de actividades semanales del subprograma de Comedores Comunitarios, dentro de los expedientes integración de beneficiarios del área de Asistencia Alimentaria del Sistema para el Desarrollo Integral de la Familia del Municipio de Guanajuato.	La población se interesa en solicitar los apoyos alimenticios
2.2	Entrega de insumos	Porcentaje de insumos entregados	Informe de actividades semanales del subprograma de Comedores Comunitarios, dentro de los expedientes de comprobación del área de Asistencia Alimentaria del Sistema para el Desarrollo Integral de la Familia del Municipio de Guanajuato.	
3.1	Impartición de platicas	Porcentaje de cumplimiento de platicas realizadas	Informe de actividades semanales del subprograma de Orientación Alimentaria, dentro de los expedientes de comprobación del área de Asistencia Alimentaria del Sistema para el Desarrollo Integral de la Familia del Municipio de Guanajuato.	
3.2	Realización de demostraciones culinarias	Porcentaje de cumplimiento de demostraciones culinarias	Informe de actividades semanales del subprograma de Orientación Alimentaria, dentro de los expedientes de comprobación del área de Asistencia Alimentaria del Sistema para el Desarrollo Integral de la Familia del Municipio de Guanajuato.	



Municipio de Guanajuato
Presupuesto de Egresos para el Ejercicio Fiscal 2022

FICHA DEL PROGRAMA PRESUPUESTARIO

NOMBRE DEL PROGRAMA : PREVERP
DEPENDENCIA RESPONSABLE : Desarrollo integral para la familia municipal (DIF)
BENEFICIARIOS (Población objetivo, cliente o área de enfoque): Niños, niñas y adolescentes del municipio de Guanajuato
OBJETIVO DE PLANEACIÓN ESTRATÉGICA : Eje Estratégico 4. Bienestar
PRESUPUESTO 2022 : E0257 \$615,885.00

MATRIZ DE MARCO LÓGICO

Resumen Narrativo	Indicadores	Medios de verificación	Supuestos
FIN: Contribuir a disminuir las conductas psicosociales, a través de población del municipio beneficiada con acciones para el fomento al desarrollo de habilidades y competencias en niñas, niños y adolescentes, y el desaliento del trabajo infantil	Tasa de variación en los índices de conductas psicosociales (Adicciones, embarazo adolescente y suicidios)	Indicadores de la situación de pobreza o vulnerabilidad económica y bienestar social generados por INEGI, CONEVAL y ENSANUT 2012, etc.	
PROPOSITO: La población del municipio se beneficia con acciones desarrolladas para el fomento al desarrollo de habilidades y competencias en niñas, niños y adolescentes, y para desalentar el trabajo infantil	Porcentaje de personas que se benefician con acciones desarrolladas para el fomento al desarrollo de habilidades y competencias en niñas, niños y adolescentes, y para desalentar el trabajo infantil	Informe anual de atención brindada a niñas, niños y adolescentes en materia de prevención de riesgos psicosociales en el municipio de Guanajuato, integrado en los expedientes del Programa PREVERP del Sistema para el Desarrollo Integral de la Familia del Municipio de Guanajuato.	La población beneficiada mantiene una conducta de protección ante los riesgos psicosociales
COMPONENTES:			
1	Niñas, niños y adolescentes beneficiados con acciones de prevención de riesgos psicosociales y del trabajo infantil	Porcentaje de niñas, niños y adolescentes que se benefician con acciones de prevención de riesgos psicosociales y del trabajo infantil	Informe mensual de actividades, dentro de los expedientes del programa PREVERP del Sistema para el Desarrollo Integral de la Familia del Municipio de Guanajuato.
2	Adultos beneficiados con acciones de prevención de riesgos psicosociales y del trabajo infantil	Porcentaje de adultos atendidos con acciones de prevención de riesgos psicosociales y del trabajo infantil	Informe mensual de actividades, dentro de los expedientes del programa PREVERP del Sistema para el Desarrollo Integral de la Familia del Municipio de Guanajuato.
ACTIVIDADES:			
1.1	Acciones desarrolladas para el fomento al desarrollo de habilidades y competencias en niñas, niños y adolescentes, y para desalentar el trabajo infantil	Porcentaje de acciones desarrolladas para el fomento al desarrollo de habilidades y competencias en niñas, niños y adolescentes, y para desalentar el trabajo infantil	Informe semanal de actividades, dentro de los expedientes del programa PREVERP del Sistema para el Desarrollo Integral de la Familia del Municipio de Guanajuato.
1.2	Jornadas de prevención de riesgos psicosociales	Porcentaje de jornadas de prevención de riesgos psicosociales programadas	Informe semanal de actividades, dentro de los expedientes del programa PREVERP del Sistema para el Desarrollo Integral de la Familia del Municipio de Guanajuato.
1.3	Elaboración de diagnóstico para identificar a niñas, niños y adolescentes trabajadores en riesgo o situación de calle	Porcentaje de cumplimiento en la elaboración del diagnóstico realizado	Informe semanal de actividades, dentro de los expedientes del programa PREVERP del Sistema para el Desarrollo Integral de la Familia del Municipio de Guanajuato.
2.1	Acciones de prevención del trabajo infantil	Porcentaje de acciones de prevención del trabajo infantil programadas	Informe semanal de actividades, dentro de los expedientes del programa PREVERP del Sistema para el Desarrollo Integral de la Familia del Municipio de Guanajuato.
2.2	Jornadas de prevención del trabajo infantil	Porcentaje de jornadas de prevención del trabajo infantil programadas	Informe semanal de actividades, dentro de los expedientes del programa PREVERP del Sistema para el Desarrollo Integral de la Familia del Municipio de Guanajuato.



**Sistema para el Desarrollo Integral de la Familia del Municipio de Guanajuato
Presupuesto de Egresos para el Ejercicio Fiscal 2022**

FICHA DEL PROGRAMA PRESUPUESTARIO

NOMBRE DEL PROGRAMA : ADULTO MAYOR
DEPENDENCIA RESPONSABLE : Desarrollo integral para la familia municipal (DIF)
BENEFICIARIOS (Población objetivo, cliente o área de enfoque): Adultos Mayores del municipio de Guanajuato
OBJETIVO DE PLANEACIÓN ESTRATÉGICA : Eje Estratégico 4. Bienestar
PRESUPUESTO 2022 : E0259 \$1 099,988.00

MATRIZ DE MARCO LÓGICO

Resumen Narrativo	Indicadores	Medios de Verificación	Supuestos
FIN: Contribuir a mejorar la calidad de vida y salud de los adultos mayores, a través de la mejora en sus capacidades culturales, ocupacionales, físicas y educativas	Tasa de variación en la esperanza de vida	Indicadores de la situación de pobreza o vulnerabilidad económica y bienestar social generados por INEGI, CONEVAL y ENSANUT 2012, etc.	
PROPOSITO: Los adultos mayores que se integran a los centros y se involucran en las actividades, se benefician mejorando sus capacidades culturales, ocupacionales, físicas y educativas	Porcentaje de adultos mayores evaluados que perciben un cambio positivo en sus circunstancias de vida	Informe anual de atención brindada a adultos mayores del municipio de Guanajuato, integrado en los expedientes del Programa Atención a Adultos Mayores del Sistema para el Desarrollo Integral de la Familia del Municipio de Guanajuato.	Los adultos mayores se mantienen con los hábitos y estilo de vida adquiridos
COMPONENTES:			
1	Acompañamiento otorgado a los adultos mayores vulnerables en su comunidad o localidad, que fomenta su aprendizaje y activación	Porcentaje de adultos mayores atendidos con respecto a la población potencial por cada comunidad o localidad	Informe mensual de actividades de los grupos comunitarios de adultos mayores, dentro de los expedientes del programa Atención a Adultos Mayores del Sistema para el Desarrollo Integral de la Familia del Municipio de Guanajuato.
2	Espacio brindado a los adultos mayores vulnerables, en el cual pueden aprender, desarrollar actividades culturales, recreativas, deportivas	Porcentaje de adultos mayores atendidos con respecto a la población potencial por cada centro gerontológico	Informe mensual de actividades de los adultos mayores inscritos en los Centros Gerontológicos, dentro de los expedientes del programa Atención a Adultos Mayores del Sistema para el Desarrollo Integral de la Familia del Municipio de Guanajuato.
ACTIVIDADES:			
1.1	Integración de grupos de adultos mayores en comunidades y en los centros gerontológicos	Porcentaje de grupos conformados	Informe mensual de actividades de los grupos comunitarios de adultos mayores, dentro de los expedientes del programa Atención a Adultos Mayores del Sistema para el Desarrollo Integral de la Familia del Municipio de Guanajuato.
1.2	Actividades realizadas en los grupos comunitarios a través de los promotores	Porcentaje de actividades realizadas por los promotores de los grupos comunitarios	Informe mensual de actividades de los grupos comunitarios de adultos mayores, dentro de los expedientes del programa Atención a Adultos Mayores del Sistema para el Desarrollo Integral de la Familia del Municipio de Guanajuato.
1.3	Capacitación del personal operativo hacia las promotoras de los grupos comunitarios	Porcentaje de cumplimiento de capacitaciones	Informe mensual de actividades de los grupos comunitarios de adultos mayores, dentro de los expedientes del programa Atención a Adultos Mayores del Sistema para el Desarrollo Integral de la Familia del Municipio de Guanajuato.
2.1	Impartición de pláticas, talleres y actividades lúdicas y deportivas	Porcentaje de pláticas impartidas	Informe semanal de actividades de los adultos mayores inscritos en los Centros Gerontológicos, dentro de los expedientes del programa Atención a Adultos Mayores del Sistema para el Desarrollo Integral de la Familia del Municipio de Guanajuato.
2.2	Canalizaciones a instituciones de salud o de asistencia social.	Porcentaje de canalizaciones realizadas a otras instancias	Informe mensual de canalizaciones de salud o asistencia social, dentro de los expedientes del programa Atención a Adultos Mayores del Sistema para el Desarrollo Integral de la Familia del Municipio de Guanajuato.



SISTEMA PARA EL DESARROLLO INTEGRAL DE LA FAMILIA DEL MUNICIPIO DE GUANAJUATO, GTO.
Presupuesto de Egresos para el Ejercicio Fiscal 2022

FICHA DEL PROGRAMA PRESUPUESTARIO

NOMBRE DEL PROGRAMA : UNIDAD MUNICIPAL DE REHABILITACIÓN
DEPENDENCIA RESPONSABLE : Desarrollo integral para la familia municipal (DIF)
BENEFICIARIOS (Población objetivo, cliente o área de enfoque): Personas con discapacidad temporal o permanente del municipio de Guanajuato
OBJETIVO DE PLANEACIÓN ESTRATÉGICA : Eje Estratégico 4. Bienestar
PRESUPUESTO 2022 : E0260 \$1'463,324.00

MATRIZ DE MARCO LÓGICO

Resumen Narrativo		Indicadores	Medios de Verificación	Supuestos
FIN: Contribuir a mejorar la calidad de vida de las personas con discapacidad temporal o permanente del municipio, a través de sesiones de rehabilitación.		Porcentaje de personas con discapacidad temporal o permanente, atendidos que se incorporan a la sociedad	Indicadores de la situación de pobreza o vulnerabilidad económica y bienestar social generados por INEGI, CONEVAL y ENSANUT 2012, etc.	
PROPOSITO: La población del municipio con algún tipo de discapacidad ya sea permanente o temporal que sea atendida por el programa mejore el pronóstico para la vida y la función.		Porcentaje de personas dadas de alta que muestran mejora en el pronóstico para la vida y la función.	Informe anual de actividades para integración social e inclusión laboral de las personas con discapacidad del municipio de Guanajuato, integrado en los expedientes de la Unidad Municipal de Rehabilitación del Sistema para el Desarrollo Integral de la Familia del Municipio de Guanajuato.	Las personas con discapacidad tienen igualdad de oportunidades.
COMPONENTES:				
1	Rehabilitación especializada otorgada a las personas con discapacidad permanente o temporal	Porcentaje de personas que reciben sesiones terapéuticas.	Informe mensual de actividades dentro de los expedientes de la Unidad Municipal de Rehabilitación del Sistema para el Desarrollo Integral de la Familia del Municipio de Guanajuato.	Las personas con discapacidad del Municipio de Guanajuato mejoran su condición de vida a través de servicios especializados
2	Servicio de traslado adaptado otorgado a las personas con alguna discapacidad que lo solicitan	Porcentaje de personas con discapacidad que utilizan el vehículo adaptado	Informe mensual de traslados, dentro de los expedientes de la Unidad Municipal de Rehabilitación del Sistema para el Desarrollo Integral de la Familia del Municipio de Guanajuato.	
3	Becas de apoyo otorgadas a las personas con discapacidad	Porcentaje de cumplimiento en el número de personas con discapacidad programadas a ser beneficiadas con una beca	Informe mensual de becas, dentro de los expedientes de la Unidad Municipal de Rehabilitación del Sistema para el Desarrollo Integral de la Familia del Municipio de Guanajuato y EDUCAFIN.	
4	Personas beneficiadas con acciones de promoción de la discapacidad	Porcentaje de personas beneficiadas con acciones de promoción de la discapacidad	Informe mensual de acciones de promoción de la discapacidad, dentro de los expedientes de la Unidad Municipal de Rehabilitación del Sistema para el Desarrollo Integral de la Familia del Municipio de Guanajuato	
ACTIVIDADES:				
1.1	Impartición de sesiones de terapia física, auditiva y de lenguaje.	Porcentaje de personas que solicitan el servicio de terapia física, auditiva y de lenguaje	Informe semanal de actividades dentro de los expedientes de la Unidad Municipal de Rehabilitación del Sistema para el Desarrollo Integral de la Familia del Municipio de Guanajuato.	Las personas con discapacidad cuentan con el apoyo del Municipio para recibir servicios especializados
2.1	Traslados a pacientes de la unidad de rehabilitación en vehículo adaptado.	Porcentaje de personas que solicitan el traslado mediante vehículo adaptado.	Informe semanal de traslados, dentro de los expedientes de la Unidad Municipal de Rehabilitación del Sistema para el Desarrollo Integral de la Familia del Municipio de Guanajuato.	
3.1	Entrega de becas para personas con discapacidad.	Porcentaje de personas con discapacidad que solicitan el apoyo de becas.	Informe mensual de becas, dentro de los expedientes de la Unidad Municipal de Rehabilitación del Sistema para el Desarrollo Integral de la Familia del Municipio de Guanajuato y EDUCAFIN.	
4.1	Gestión de credencialización de discapacidad	Porcentaje de credencialización de discapacidad gestionadas por la UMR	Informe mensual de acciones de promoción de la discapacidad, dentro de los expedientes de la Unidad Municipal de Rehabilitación del Sistema para el Desarrollo Integral de la Familia del Municipio de Guanajuato	
4.2	Seguimiento para la entrega de becas de discapacidad del ciclo escolar 2021 -2022 a las personas validadas	Porcentaje de becas de discapacidad del ciclo escolar 2021 -2022 gestionadas por la UMR entregadas	Informe mensual de acciones de promoción de la discapacidad, dentro de los expedientes de la Unidad Municipal de Rehabilitación del Sistema para el Desarrollo Integral de la Familia del Municipio de Guanajuato	



SISTEMA PARA EL DESARROLLO INTEGRAL DE LA FAMILIA DEL MUNICIPIO DE GUANAJUATO, GTO.
Presupuesto de Egresos para el Ejercicio Fiscal 2022

FICHA DEL PROGRAMA PRESUPUESTARIO

NOMBRE DEL PROGRAMA : UNIDAD MUNICIPAL DE REHABILITACIÓN
DEPENDENCIA RESPONSABLE : Desarrollo integral para la familia municipal (DIF)
BENEFICIARIOS (Población objetivo, cliente o área de enfoque): Personas con discapacidad temporal o permanente del municipio de Guanajuato
OBJETIVO DE PLANEACIÓN ESTRATÉGICA : Eje Estratégico 4. Bienestar
PRESUPUESTO 2022 : E0260 \$1'463,324.00

MATRIZ DE MARCO LÓGICO

4.3	Impartición de actividades para promover inclusión social de las personas con discapacidad.	Porcentaje de actividades realizadas para promover la inclusión social de personas con discapacidad.	Informe mensual de acciones de promoción de la discapacidad, dentro de los expedientes de la Unidad Municipal de Rehabilitación del Sistema para el Desarrollo Integral de la Familia del Municipio de Guanajuato
4.4	Gestión de expedientes de inclusión laboral, incluidas las pruebas Valpar y Proyectos Productivos	Porcentaje de expedientes de inclusión laboral gestionados.	Informe mensual de acciones de promoción de la discapacidad, dentro de los expedientes de la Unidad Municipal de Rehabilitación del Sistema para el Desarrollo Integral de la Familia del Municipio de Guanajuato



Municipio de Guanajuato
Presupuesto de Egresos para el Ejercicio Fiscal 2022

FICHA DEL PROGRAMA PRESUPUESTARIO

NOMBRE DEL PROGRAMA : ATENCIÓN PSICOLÓGICA
DEPENDENCIA RESPONSABLE : Desarrollo integral para la familia municipal (DIF)
BENEFICIARIOS (Población objetivo, cliente o área de enfoque): Población del municipio de Guanajuato
OBJETIVO DE PLANEACIÓN ESTRATÉGICA : Eje Estratégico 4. Bienestar
PRESUPUESTO 2022 : E0261 - \$616,039.00

MATRIZ DE MARCO LÓGICO

Resumen Narrativo	Indicadores	Medios de verificación	Supuestos
FIN: Contribuir a mitigar la incidencia en problemas de conducta y emocionales del municipio, a través del aprendizaje y la prevención de conflictos emocionales de la población	Tasa de variación en los índices de conductas psicosociales (Adicciones, embarazo adolescente y suicidios)	Indicadores de la situación de pobreza o vulnerabilidad económica y bienestar social generados por INEGI, CONEVAL y ENSANUT 2012, etc.	
PROPOSITO: Fomento del aprendizaje y la prevención de conflictos emocionales en la población del municipio	Porcentaje de población atendida que mejora su aprendizaje y prevención de conflictos emocionales	Informe anual de actividades de prevención, e intervención psicológica para las personas que presentan conflictos emocionales en el municipio de Guanajuato, integrado en los expedientes del Área de Asistencia Psicológica a Población Abierta del Sistema para el Desarrollo Integral de la Familia del Municipio de Guanajuato.	Las niñas, niñas y adolescentes atendidos mantienen una conducta de protección ante los riesgos psicosociales
COMPONENTES:			
1	Capacitación otorgada a la población del municipio de Guanajuato que fomentan una mayor cultura y valores	Porcentaje de cumplimiento en el número de personas atendidas con capacitación en cultura y valores	Informe mensual de capacitaciones, dentro de los expedientes del Programa de Asistencia Psicológica a Población Abierta del Sistema para el Desarrollo Integral de la Familia del Municipio de Guanajuato.
2	Servicio de atención psicológica brindado a la población del municipio	Porcentaje de población que recibe el servicio de atención psicológica	Informe mensual de atención psicológica dentro de los expedientes del Programa de Asistencia Psicológica a Población Abierta del Sistema para el Desarrollo Integral de la Familia del Municipio de Guanajuato.
ACTIVIDADES:			
1.1	Impartición de pláticas y talleres para promover la salud mental.	Porcentaje de pláticas programadas entre realizadas.	Informe semanal de actividades, dentro de los expedientes del Programa de Asistencia Psicológica a Población Abierta del Sistema para el Desarrollo Integral de la Familia del Municipio de Guanajuato.
2.1	Impartición de sesiones de orientación psicológica	Porcentaje de sesiones realizadas.	Informe semanal de actividades, dentro de los expedientes del Programa de Asistencia Psicológica a Población Abierta del Sistema para el Desarrollo Integral de la Familia del Municipio de Guanajuato.
2.2	Canalizaciones con dependencias o especialistas clínicos	Porcentaje de canalizaciones realizadas a otras instancias	Informe mensual de canalizaciones, dentro de los expedientes del Programa de Asistencia Psicológica a Población Abierta del Sistema para el Desarrollo Integral de la Familia del Municipio de Guanajuato.



**Sistema para el Desarrollo Integral de la Familia del Municipio de Guanajuato
Presupuesto de Egresos para el Ejercicio Fiscal 2022**

FICHA DEL PROGRAMA PRESUPUESTARIO

NOMBRE DEL PROGRAMA : ASISTENCIA SOCIAL
DEPENDENCIA RESPONSABLE : Desarrollo integral para la familia municipal (DIF)
BENEFICIARIOS (Población objetivo, cliente o área de enfoque): Población vulnerable del municipio
OBJETIVO DE PLANEACIÓN ESTRATÉGICA : Eje Estratégico 4. Bienestar
PRESUPUESTO 2022 : E0262 \$11 703,796.00

MATRIZ DE MARCO LÓGICO

Resumen Narrativo		Indicadores	Medios de verificación	Supuestos
FIN: Contribuir a mejorar el bienestar de la población marginada, a través de asistencia social para atender sus necesidades		Porcentaje de la población del municipio que se encuentra por debajo de la línea de bienestar	Indicadores de la situación de pobreza o vulnerabilidad económica y bienestar social generados por INEGI, CONEVAL y ENSANUT 2012, etc.	
PROPOSITO: La población vulnerable del municipio se beneficia con asistencia social para atender sus necesidades		Porcentaje de población vulnerable apoyada por el programa que cuenta con mayores recursos para atender sus necesidades básicas	Informe anual de atención a la población vulnerable del municipio de Guanajuato, integrado en los expedientes de la Coordinación de Asistencia Social del Sistema para el Desarrollo Integral de la Familia del Municipio de Guanajuato.	Los Guanajuatenses viven en un entorno de bienestar y seguridad.
COMPONENTES:				
1	Apoyos económicos, médicos y alimentarios otorgados a la población vulnerable del municipio	Tasa de variación en el número de apoyos otorgados.	Informe trimestral de actividades dentro de los expedientes de la Coordinación de Asistencia Social del Sistema para el Desarrollo Integral de la Familia del Municipio de Guanajuato.	La población vulnerable del Municipio es beneficiada con los apoyos otorgados por el DIF Municipal.
2	Asistencia social a personas en situación de vulnerabilidad	Porcentaje de personas en situación de vulnerabilidad proyectados para recibir la asistencia social que son atendidas	Informe trimestral de actividades dentro de los expedientes de la Coordinación de Asistencia Social del Sistema para el Desarrollo Integral de la Familia del Municipio de Guanajuato.	
ACTIVIDADES:				
1.1	Recepción de solicitudes y validación para trámites de apoyos para despensas, becas, ayudas de pañales para adultos mayores y personas con discapacidad.	Porcentaje de solicitudes y validaciones atendidos.	Informe trimestral de actividades dentro de los expedientes de la Coordinación de Asistencia Social del Sistema para el Desarrollo Integral de la Familia del Municipio de Guanajuato.	Los beneficiarios se interesan en solicitar y utilizar los apoyos ofrecidos
1.2	Canalizaciones a instituciones de asistencia social y salud.	Porcentaje de canalizaciones realizadas a otras estancias	Informe trimestral de canalizaciones, dentro de los expedientes de la Coordinación de Asistencia Social del Sistema para el Desarrollo Integral de la Familia del Municipio de Guanajuato.	
1.3	Atención y seguimiento de personas indigentes en resguardo	Porcentaje de visitas de seguimiento y atención a personas indigentes en albergues	Informe trimestral de seguimiento a personas indigentes, dentro de los expedientes de la Coordinación de Asistencia Social del Sistema para el Desarrollo Integral de la Familia del Municipio de Guanajuato.	
2.1	Entrega de apoyos mensuales para despensas, becas, ayudas de pañales para adultos mayores y personas con discapacidad.	Porcentaje de apoyos mensuales para despensas, becas, ayudas de pañales para adultos mayores y personas con discapacidad otorgados	Informe trimestral de seguimiento a personas indigentes, dentro de los expedientes de la Coordinación de Asistencia Social del Sistema para el Desarrollo Integral de la Familia del Municipio de Guanajuato.	Los beneficiarios se interesan en solicitar y utilizar los apoyos ofrecidos
2.2	Entrega de apoyo para la atención de personas en situación de vulnerabilidad en instituciones especializadas	Porcentaje de personas que reciben orientación y apoyo para su atención en instituciones especializadas	Informe trimestral de seguimiento a personas indigentes, dentro de los expedientes de la Coordinación de Asistencia Social del Sistema para el Desarrollo Integral de la Familia del Municipio de Guanajuato.	
2.3	Atención y seguimiento de personas indigentes en resguardo	Porcentaje de visitas de seguimiento y atención a personas indigentes en albergues	Informe trimestral de seguimiento a personas indigentes, dentro de los expedientes de la Coordinación de Asistencia Social del Sistema para el Desarrollo Integral de la Familia del Municipio de Guanajuato.	
2.4	Entrega de otros apoyos económicos, médicos y alimentarios otorgados a la población vulnerable del municipio	Porcentaje de otros apoyos económicos, médicos y alimentarios otorgados a la población vulnerable del municipio	Informe trimestral de seguimiento a personas indigentes, dentro de los expedientes de la Coordinación de Asistencia Social del Sistema para el Desarrollo Integral de la Familia del Municipio de Guanajuato.	



SISTEMA PARA EL DESARROLLO INTEGRAL DE LA FAMILIA DEL MUNICIPIO DE GUANAJUATO, GTO.
Presupuesto de Egresos para el Ejercicio Fiscal 2022

FICHA DEL PROGRAMA PRESUPUESTARIO

NOMBRE DEL PROGRAMA : CENTRO DE ORIENTACIÓN FAMILIAR (COF)
DEPENDENCIA RESPONSABLE : Desarrollo integral para la familia municipal (DIF)
BENEFICIARIOS (Población objetivo, cliente o área de enfoque): Padres de familia y niñas, niños y adolescentes
OBJETIVO DE PLANEACIÓN ESTRATÉGICA : Eje Estratégico 4. Bienestar
PRESUPUESTO 2022 : E0263 - \$841,828.00

MATRIZ DE MARCO LÓGICO

Resumen Narrativo	Indicadores	Medios de Verificación	Supuestos
FIN: Contribuir al Fortalecimiento de las familias para fomentar la integración armónica entre sus miembros y su participación ciudadana pro activa y transformadora en su entorno.	Tasa de variación en los índices de conductas familiares (Desintegración familiar, falta de comunicación y falta de límites entre otras)	Indicadores de la situación de pobreza o vulnerabilidad económica y bienestar social generados por INEGI, CONEVAL y ENSANUT 2012, etc.	
PROPOSITO: La población del municipio se beneficia con herramientas para resolver asertivamente las problemáticas en sus familias	Tasa de variación en el número de familias identificadas que se beneficia con herramientas	Informe anual de atención brindada a niñas, niños, adolescentes y padres de familia del municipio de Guanajuato, integrado en los expedientes del Programa Fortalecimiento Familiar (COF) del Sistema para el Desarrollo Integral de la Familia del Municipio de Guanajuato.	Los beneficiarios hacen uso adecuado del beneficio recibido y aplican los conocimientos
COMPONENTES:			
1	Atención a grupos mediante sesiones de orientación a familias del Municipio de Guanajuato	Porcentaje de familias atendidas	Informe mensual de actividades, dentro de los expedientes del Programa de Fortalecimiento Familiar (COF) del Sistema para el Desarrollo Integral de la Familia del Municipio de Guanajuato.
2	Pláticas, ferias y foros otorgados a niñas, niños y adolescentes	Porcentaje de menores identificados que reciben las pláticas	Informe mensual de actividades, dentro de los expedientes del Programa de Fortalecimiento Familiar (COF) del Sistema para el Desarrollo Integral de la Familia del Municipio de Guanajuato.
ACTIVIDADES:			
1.1	Impartición de sesiones de orientación a padres	Porcentaje de sesiones impartidas	Informe semanal de actividades, dentro de los expedientes del Programa de Fortalecimiento Familiar (COF) del Sistema para el Desarrollo Integral de la Familia del Municipio de Guanajuato.
2.1	Impartición de pláticas, ferias y foros de orientación a menores	Porcentaje de pláticas, ferias y foros realizados.	Informe semanal de actividades, dentro de los expedientes del Programa de Fortalecimiento Familiar (COF) del Sistema para el Desarrollo Integral de la Familia del Municipio de Guanajuato.



SISTEMA PARA EL DESARROLLO INTEGRAL DE LA FAMILIA DEL MUNICIPIO DE GUANAJUATO, GTO.
Presupuesto de Egresos para el Ejercicio Fiscal 2022

FICHA DEL PROGRAMA PRESUPUESTARIO

NOMBRE DEL PROGRAMA : PROCURADURIA AUXILIAR PARA LA PROTECCIÓN DE LOS DERECHOS DE NIÑAS, NIÑOS Y ADOLESCENTES
DEPENDENCIA RESPONSABLE : Desarrollo integral para la familia municipal (DIF)
BENEFICIARIOS (Población objetivo, cliente o área de enfoque): Niñas, niños y Adolescentes del Municipio de Guanajuato.
OBJETIVO DE PLANEACIÓN ESTRATÉGICA : Eje Estratégico 4. Bienestar
PRESUPUESTO 2022: E0264 \$ 3 758,366.00

MATRIZ DE MARCO LÓGICO

Resumen Narrativo	Definición del indicador	Medios de Verificación	Supuestos
FIN: Contribuir a Garantizar una efectiva protección y restitución a través de la atención de los derechos de niñas, niños y adolescentes del Municipio de Guanajuato.	Tasa de variación en el desarrollo de niñas, niños y adolescentes del Municipio de Guanajuato	Indicadores de la situación de pobreza o vulnerabilidad económica y bienestar social generados por INEGI, CONEVAL y ENSANUT 2012, etc.	
PROPOSITO: El Municipio de Guanajuato cuenta con instancias especializadas para la atención de los derechos de los niñas, niños y adolescentes.	Porcentaje de personas que son atendidas en la Procuraduría, que mejoran su condición de vida.	Informe anual de actividades realizadas por la Procuraduría Auxiliar para la Protección de los Derechos de Niñas, Niños y Adolescentes del Municipio de Guanajuato.	Existe una procuraduría que protege los derechos de niñas, niños y adolescentes del Municipio de Guanajuato.
COMPONENTES:			
1 Restituir los derechos vulnerados de las niñas, niños y adolescentes.	Porcentaje de niñas, niños y adolescentes con derechos vulnerados, que son atendidos.	Reportes mensuales y semanales de actividades, dentro de los expedientes de la Procuraduría Auxiliar para la Protección de los Derechos de Niñas, Niños y Adolescentes del Municipio de Guanajuato.	Los niñas, niños y adolescentes con derechos vulnerados, reciben orientación.
ACTIVIDADES:			
1.1 Brindar apoyo psicológico para niñas, niños y adolescentes del Municipio de Guanajuato	Porcentaje de diagnósticos realizados	Reportes mensuales y semanales de actividades, dentro de los expedientes de la Procuraduría Auxiliar para la Protección de los Derechos de Niñas, Niños y Adolescentes del Municipio de Guanajuato.	Los niñas, niños y adolescentes con derechos vulnerados, reciben orientación.
1.2 Representaciones jurídicas de niñas, niños y adolescentes en procesos judiciales donde se advierta de sus derechos vulnerados, y en su caso, canalización ante otras instancias.	Porcentaje de procedimientos y representaciones jurídicas atendidas	Reportes mensuales y semanales de actividades, dentro de los expedientes de la Procuraduría Auxiliar para la Protección de los Derechos de Niñas, Niños y Adolescentes del Municipio de Guanajuato.	
1.3 Atención a solicitudes de resguardo para niñas, niños y adolescentes bajo custodia, resguardo y/o tutela de la procuraduría.	Porcentaje de solicitudes de resguardo atendidas	Reportes mensuales y semanales de actividades, dentro de los expedientes de la Procuraduría Auxiliar para la Protección de los Derechos de Niñas, Niños y Adolescentes del Municipio de Guanajuato.	
1.4 Seguimiento de Niñas, Niños y Adolescentes identificados, que son atendidos para su protección y restitución de derechos.	Porcentaje de Niñas, Niños y Adolescentes identificados que cuentan con seguimiento	Reportes mensuales y semanales de actividades, dentro de los expedientes de la Procuraduría Auxiliar para la Protección de los Derechos de Niñas, Niños y Adolescentes del Municipio de Guanajuato.	



SISTEMA PARA EL DESARROLLO INTEGRAL DE LA FAMILIA DEL MUNICIPIO DE GUANAJUATO
PRESUPUESTO DE EGRESOS PARA EL EJERCICIO FISCAL 2022
 Clasificación Analítica por Unidad y partida de Gasto

Centro Gestor	Función	Fuente de Financiamiento	Programa	Partida	Concepto	Suma de Importe				
31120-8201	2.7.1	1100122	E0262	1131	Sueldos Base	432,853.00				
				1132	Sueldos personal de Confianza	257,389.00				
				1212	Honorarios asimilados	303,507.00				
				1311	Prima quinquenal	10,886.00				
				1321	Prima Vacacional	41,353.00				
				1323	Gratificación de fin de año	168,786.00				
				1342	Compensaciones por servicios	12,646.00				
				1411	Aportaciones al ISSEG	163,932.00				
				1413	Aportaciones IMSS	106,408.00				
				1431	Ahorro para el retiro	46,814.00				
				1541	Prestaciones establecidas por CGT	8,000.00				
				1592	Otras prestaciones	934,349.00				
				3981	Impuesto sobre nóminas	38,792.00				
				4511	Pensiones	66,098.00				
				1125122	E0262	2111	Materiales y útiles de oficina	15,000.00		
						2612	Combustible y aditivos vehículos Serv Pub	84,000.00		
						4411	Gastos relac con activ culturales deport y ayu	1,000,000.00		
				1400322	E0262	4421	Becas	300,000.00		
						1611	Previsiones de carácter laboral y económica	350,000.00		
		2151	Material impreso e información digital			5,000.00				
		3171	Servicios de acceso de internet			500,000.00				
		3181	Servicio postal			500.00				
		3291	Otros Arrendamientos			4,000.00				
		3361	Impresiones doc ofic p prestación de Serv pub			10,000.00				
		3451	Seguro de bienes patrimoniales			10,000.00				
		3551	Mantto y conserv Veh terrestres aéreos mariti			10,000.00				
		3611	Difusión e Info mensajes activ gubernamentales			50,000.00				
		31120-8202	2.2.2	1125122	E0252	2141	Mat y útiles de tecnologías de la Info y Com	3,850.00		
						1400322	E0252	2111	Materiales y útiles de oficina	4,500.00
								2141	Mat y útiles de tecnologías de la Info y Com	3,000.00
								2161	Material de limpieza	4,740.00
								2381	Mcias p comercialización en tiendas del sec pub	60,000.00
2461	Material eléctrico y electrónico							2,500.00		
2481	Materiales complementarios							3,700.00		
2711	Vestuario y uniformes							20,000.00		
2911	Herramientas menores							2,500.00		
2921	Refacciones y accesorios menores de edificios							700.00		
2941	Ref y Acces men Eq cómputo y tecn de la Info	500.00								
3111	Servicio de energía eléctrica	11,000.00								
3141	Servicio telefonía tradicional	9,000.00								
3272	Patentes, regalías y otros	1,500.00								
3312	Servicios de contabilidad	1,500.00								
3331	Servicios de consultoría administrativa	6,000.00								
3341	Servicios de capacitación	3,000.00								
3361	Impresiones doc ofic p prestación de Serv pub	500.00								
3411	Servicios financieros y bancarios	100.00								
3511	Conservación y mantenimiento de inmuebles	49,700.00								
3521	Instal Rep y mantto de Mobil y Eq de admon	500.00								



SISTEMA PARA EL DESARROLLO INTEGRAL DE LA FAMILIA DEL MUNICIPIO DE GUANAJUATO
PRESUPUESTO DE EGRESOS PARA EL EJERCICIO FISCAL 2022
 Clasificación Analítica por Unidad y partida de Gasto

Centro Gestor	Función	Fuente de Financiamiento	Programa	Partida	Concepto	Suma de Importe									
31120-8202	2.2.2	1400322	E0252	3531	Instal Rep y mantto de bienes informáticos	250.00									
				3591	Servicios de jardinería y fumigación	1,000.00									
				3951	Penas multas accesorios y actualizaciones	150.00									
	2.6.5	1125122	E0253	2141	Mat y útiles de tecnologías de la Info y Com	3,850.00									
				1400322	E0253	2111	Materiales y útiles de oficina	4,500.00							
						2141	Mat y útiles de tecnologías de la Info y Com	3,000.00							
				2161	Material de limpieza	4,740.00									
				2381	Mcias p comercialización en tiendas del sec pub	60,000.00									
				2461	Material eléctrico y electrónico	2,500.00									
				2481	Materiales complementarios	3,700.00									
				2711	Vestuario y uniformes	20,000.00									
				2911	Herramientas menores	2,500.00									
				2921	Refacciones y accesorios menores de edificios	700.00									
				2941	Ref y Acces men Eq cómputo y tecn de la Info	500.00									
				3111	Servicio de energía eléctrica	11,000.00									
				3141	Servicio telefonía tradicional	9,000.00									
				3272	Patentes, regalías y otros	1,500.00									
				3312	Servicios de contabilidad	1,500.00									
				3331	Servicios de consultoría administrativa	6,000.00									
				3341	Servicios de capacitación	3,000.00									
				3361	Impresiones doc ofic p prestación de Serv pub	500.00									
				3411	Servicios financieros y bancarios	100.00									
				3511	Conservación y mantenimiento de inmuebles	49,700.00									
				3521	Instal Rep y mantto de Mobil y Eq de admon	500.00									
				3531	Instal Rep y mantto de bienes informáticos	250.00									
				3591	Servicios de jardinería y fumigación	1,000.00									
				3951	Penas multas accesorios y actualizaciones	150.00									
				2.7.1	1100122	E0262	1131	Sueldos Base	1,540,309.00						
							1132	Sueldos personal de Confianza	207,642.00						
							1212	Honorarios asimilados	810,479.00						
	1311	Prima quinquenal	20,336.00												
	1321	Prima Vacacional	88,410.00												
	1322	Prima Dominical	20,000.00												
	1323	Gratificación de fin de año	360,857.00												
	1331	Horas Extras	60,500.00												
	1342	Compensaciones por servicios	28,852.00												
	1411	Aportaciones al ISSEG	415,138.00												
	1413	Aportaciones IMSS	307,872.00												
	1431	Ahorro para el retiro	117,299.00												
	1541	Prestaciones establecidas por CGT	40,000.00												
	1592	Otras prestaciones	1,858,504.00												
	3981	Impuesto sobre nóminas	93,039.00												
	4511	Pensiones	78,057.00												
	1125122	E0250	E0257				E0259	E0260	E0261	E0262	E0263	E0264	2141	Mat y útiles de tecnologías de la Info y Com	3,850.00
													2141	Mat y útiles de tecnologías de la Info y Com	3,850.00
													2141	Mat y útiles de tecnologías de la Info y Com	3,850.00
													2141	Mat y útiles de tecnologías de la Info y Com	3,850.00
													2141	Mat y útiles de tecnologías de la Info y Com	3,850.00
				2141	Mat y útiles de tecnologías de la Info y Com	3,850.00									
				2141	Mat y útiles de tecnologías de la Info y Com	3,850.00									
2141				Mat y útiles de tecnologías de la Info y Com	3,850.00										
2141				Mat y útiles de tecnologías de la Info y Com	3,850.00										
2141				Mat y útiles de tecnologías de la Info y Com	3,850.00										
1400322	E0250	E0250	E0250	2111	Materiales y útiles de oficina	4,500.00									
				2141	Mat y útiles de tecnologías de la Info y Com	3,000.00									
				2161	Material de limpieza	4,740.00									



SISTEMA PARA EL DESARROLLO INTEGRAL DE LA FAMILIA DEL MUNICIPIO DE GUANAJUATO
PRESUPUESTO DE EGRESOS PARA EL EJERCICIO FISCAL 2022
 Clasificación Analítica por Unidad y partida de Gasto

Centro Gestor	Función	Fuente de Financiamiento	Programa	Partida	Concepto	Suma de Importe	
31120-8202	2.7.1	1400322	E0250	2381	Mcias p comercialización en tiendas del sec pub	60,000.00	
				2461	Material eléctrico y electrónico	2,500.00	
				2481	Materiales complementarios	3,700.00	
				2711	Vestuario y uniformes	20,000.00	
				2911	Herramientas menores	2,500.00	
				2921	Refacciones y accesorios menores de edificios	700.00	
				2941	Ref y Acces men Eq cómputo y tecn de la Info	500.00	
				3111	Servicio de energía eléctrica	11,000.00	
				3141	Servicio telefonía tradicional	9,000.00	
				3272	Patentes, regalías y otros	1,500.00	
				3312	Servicios de contabilidad	1,500.00	
				3331	Servicios de consultoría administrativa	6,000.00	
				3341	Servicios de capacitación	3,000.00	
				3361	Impresiones doc ofic p prestación de Serv pub	500.00	
				3411	Servicios financieros y bancarios	100.00	
				3511	Conservación y mantenimiento de inmuebles	49,700.00	
				3521	Instal Rep y mantto de Mobil y Eq de admon	500.00	
				3531	Instal Rep y mantto de bienes informáticos	250.00	
				3591	Servicios de jardinería y fumigación	1,000.00	
				3951	Penas multas accesorios y actualizaciones	150.00	
				E0257	2111	Materiales y útiles de oficina	4,500.00
					2141	Mat y útiles de tecnologías de la Info y Com	3,000.00
					2161	Material de limpieza	4,740.00
					2381	Mcias p comercialización en tiendas del sec pub	60,000.00
					2461	Material eléctrico y electrónico	2,500.00
					2481	Materiales complementarios	3,700.00
					2711	Vestuario y uniformes	20,000.00
					2911	Herramientas menores	2,500.00
					2921	Refacciones y accesorios menores de edificios	700.00
					2941	Ref y Acces men Eq cómputo y tecn de la Info	500.00
					3111	Servicio de energía eléctrica	11,000.00
					3141	Servicio telefonía tradicional	9,000.00
					3272	Patentes, regalías y otros	1,500.00
			3312		Servicios de contabilidad	1,500.00	
			3331		Servicios de consultoría administrativa	6,000.00	
			3341		Servicios de capacitación	3,000.00	
			3361	Impresiones doc ofic p prestación de Serv pub	500.00		
			3411	Servicios financieros y bancarios	100.00		
			3511	Conservación y mantenimiento de inmuebles	49,700.00		
			3521	Instal Rep y mantto de Mobil y Eq de admon	500.00		
			3531	Instal Rep y mantto de bienes informáticos	250.00		
			3591	Servicios de jardinería y fumigación	1,000.00		
			3951	Penas multas accesorios y actualizaciones	150.00		
			E0259	2111	Materiales y útiles de oficina	4,500.00	
				2141	Mat y útiles de tecnologías de la Info y Com	3,000.00	
				2161	Material de limpieza	4,740.00	
				2381	Mcias p comercialización en tiendas del sec pub	60,000.00	
				2461	Material eléctrico y electrónico	2,500.00	
				2481	Materiales complementarios	3,700.00	
				2711	Vestuario y uniformes	20,000.00	
				2911	Herramientas menores	2,500.00	
				2921	Refacciones y accesorios menores de edificios	700.00	
2941	Ref y Acces men Eq cómputo y tecn de la Info	500.00					
3111	Servicio de energía eléctrica	11,000.00					



SISTEMA PARA EL DESARROLLO INTEGRAL DE LA FAMILIA DEL MUNICIPIO DE GUANAJUATO
PRESUPUESTO DE EGRESOS PARA EL EJERCICIO FISCAL 2022
 Clasificación Analítica por Unidad y partida de Gasto

Centro Gestor	Función	Fuente de Financiamiento	Programa	Partida	Concepto	Suma de Importe	
31120-8202	2.7.1	1400322	E0259	3141	Servicio telefonía tradicional	9,000.00	
				3272	Patentes, regalías y otros	1,500.00	
				3312	Servicios de contabilidad	1,500.00	
				3331	Servicios de consultoría administrativa	6,000.00	
				3341	Servicios de capacitación	3,000.00	
				3361	Impresiones doc ofic p prestación de Serv pub	500.00	
				3411	Servicios financieros y bancarios	100.00	
				3511	Conservación y mantenimiento de inmuebles	49,700.00	
				3521	Instal Rep y mantto de Mobil y Eq de admon	500.00	
				3531	Instal Rep y mantto de bienes informáticos	250.00	
				3591	Servicios de jardinería y fumigación	1,000.00	
				3951	Penas multas accesorios y actualizaciones	150.00	
				E0260	2111	Materiales y útiles de oficina	4,500.00
					2141	Mat y útiles de tecnologías de la Info y Com	3,000.00
					2161	Material de limpieza	4,740.00
					2381	Mcias p comercialización en tiendas del sec pub	60,000.00
					2461	Material eléctrico y electrónico	2,500.00
					2481	Materiales complementarios	3,700.00
					2711	Vestuario y uniformes	20,000.00
					2911	Herramientas menores	2,500.00
			2921		Refacciones y accesorios menores de edificios	700.00	
			2941		Ref y Acces men Eq cómputo y tecn de la Info	500.00	
			3111		Servicio de energía eléctrica	11,000.00	
			3141		Servicio telefonía tradicional	9,000.00	
			3272		Patentes, regalías y otros	1,500.00	
			3312		Servicios de contabilidad	1,500.00	
			3331		Servicios de consultoría administrativa	6,000.00	
			3341		Servicios de capacitación	3,000.00	
			3361		Impresiones doc ofic p prestación de Serv pub	500.00	
			3411		Servicios financieros y bancarios	100.00	
			3511		Conservación y mantenimiento de inmuebles	49,700.00	
			3521		Instal Rep y mantto de Mobil y Eq de admon	500.00	
			3531	Instal Rep y mantto de bienes informáticos	250.00		
			3591	Servicios de jardinería y fumigación	1,000.00		
			3951	Penas multas accesorios y actualizaciones	150.00		
			E0261	2111	Materiales y útiles de oficina	4,500.00	
				2141	Mat y útiles de tecnologías de la Info y Com	3,000.00	
				2161	Material de limpieza	4,740.00	
				2381	Mcias p comercialización en tiendas del sec pub	60,000.00	
				2461	Material eléctrico y electrónico	2,500.00	
				2481	Materiales complementarios	3,700.00	
				2711	Vestuario y uniformes	20,000.00	
				2911	Herramientas menores	2,500.00	
				2921	Refacciones y accesorios menores de edificios	700.00	
				2941	Ref y Acces men Eq cómputo y tecn de la Info	500.00	
			3111	Servicio de energía eléctrica	11,000.00		
			3141	Servicio telefonía tradicional	9,000.00		
			3272	Patentes, regalías y otros	1,500.00		
			3312	Servicios de contabilidad	1,500.00		
			3331	Servicios de consultoría administrativa	6,000.00		
3341	Servicios de capacitación	3,000.00					
3361	Impresiones doc ofic p prestación de Serv pub	500.00					
3411	Servicios financieros y bancarios	100.00					
3511	Conservación y mantenimiento de inmuebles	49,700.00					



SISTEMA PARA EL DESARROLLO INTEGRAL DE LA FAMILIA DEL MUNICIPIO DE GUANAJUATO
PRESUPUESTO DE EGRESOS PARA EL EJERCICIO FISCAL 2022
 Clasificación Analítica por Unidad y partida de Gasto

Centro Gestor	Función	Fuente de Financiamiento	Programa	Partida	Concepto	Suma de Importe	
31120-8202	2.7.1	1400322	E0261	3521	Instal Rep y mantto de Mobil y Eq de admon	500.00	
				3531	Instal Rep y mantto de bienes informáticos	250.00	
				3591	Servicios de jardinería y fumigación	1,000.00	
				3951	Penas multas accesorios y actualizaciones	150.00	
				E0262	2111	Materiales y útiles de oficina	4,500.00
					2141	Mat y útiles de tecnologías de la Info y Com	3,000.00
					2161	Material de limpieza	4,740.00
					2381	Mcias p comercialización en tiendas del sec pub	60,000.00
					2461	Material eléctrico y electrónico	2,500.00
					2481	Materiales complementarios	3,700.00
					2711	Vestuario y uniformes	20,000.00
					2911	Herramientas menores	2,500.00
					2921	Refacciones y accesorios menores de edificios	700.00
					2941	Ref y Acces men Eq cómputo y tecn de la Info	500.00
				3111	Servicio de energía eléctrica	11,000.00	
				3141	Servicio telefonía tradicional	9,000.00	
			3272	Patentes, regalías y otros	1,500.00		
			3312	Servicios de contabilidad	1,500.00		
			3331	Servicios de consultoría administrativa	6,000.00		
			3341	Servicios de capacitación	3,000.00		
			3361	Impresiones doc ofic p prestación de Serv pub	500.00		
			3411	Servicios financieros y bancarios	100.00		
			3511	Conservación y mantenimiento de inmuebles	49,700.00		
			E0263	3521	Instal Rep y mantto de Mobil y Eq de admon	500.00	
				3531	Instal Rep y mantto de bienes informáticos	250.00	
				3591	Servicios de jardinería y fumigación	1,000.00	
				3951	Penas multas accesorios y actualizaciones	150.00	
				2111	Materiales y útiles de oficina	4,500.00	
				2141	Mat y útiles de tecnologías de la Info y Com	3,000.00	
				2161	Material de limpieza	4,740.00	
				2381	Mcias p comercialización en tiendas del sec pub	60,000.00	
				2461	Material eléctrico y electrónico	2,500.00	
				2481	Materiales complementarios	3,700.00	
				2711	Vestuario y uniformes	20,000.00	
				2911	Herramientas menores	2,500.00	
				2921	Refacciones y accesorios menores de edificios	700.00	
				2941	Ref y Acces men Eq cómputo y tecn de la Info	500.00	
				3111	Servicio de energía eléctrica	11,000.00	
				3141	Servicio telefonía tradicional	9,000.00	
			E0264	3272	Patentes, regalías y otros	1,500.00	
				3312	Servicios de contabilidad	1,500.00	
				3331	Servicios de consultoría administrativa	6,000.00	
				3341	Servicios de capacitación	3,000.00	
				3361	Impresiones doc ofic p prestación de Serv pub	500.00	
				3411	Servicios financieros y bancarios	100.00	
				3511	Conservación y mantenimiento de inmuebles	49,700.00	
				3521	Instal Rep y mantto de Mobil y Eq de admon	500.00	
				3531	Instal Rep y mantto de bienes informáticos	250.00	
				3591	Servicios de jardinería y fumigación	1,000.00	
				3951	Penas multas accesorios y actualizaciones	150.00	
				2111	Materiales y útiles de oficina	4,500.00	
				2141	Mat y útiles de tecnologías de la Info y Com	3,000.00	
2161	Material de limpieza	4,740.00					
2381	Mcias p comercialización en tiendas del sec pub	60,000.00					



SISTEMA PARA EL DESARROLLO INTEGRAL DE LA FAMILIA DEL MUNICIPIO DE GUANAJUATO
PRESUPUESTO DE EGRESOS PARA EL EJERCICIO FISCAL 2022
 Clasificación Analítica por Unidad y partida de Gasto

Centro Gestor	Función	Fuente de Financiamiento	Programa	Partida	Concepto	Suma de Importe			
31120-8202	2.7.1	1400322	E0264	2461	Material eléctrico y electrónico	2,500.00			
				2481	Materiales complementarios	3,700.00			
				2711	Vestuario y uniformes	20,000.00			
				2911	Herramientas menores	2,500.00			
				2921	Refacciones y accesorios menores de edificios	700.00			
				2941	Ref y Acces men Eq cómputo y tecn de la Info	500.00			
				3111	Servicio de energía eléctrica	11,000.00			
				3141	Servicio telefonía tradicional	9,000.00			
				3272	Patentes, regalías y otros	1,500.00			
				3312	Servicios de contabilidad	1,500.00			
				3331	Servicios de consultoría administrativa	6,000.00			
				3341	Servicios de capacitación	3,000.00			
				3361	Impresiones doc ofic p prestación de Serv pub	500.00			
				3411	Servicios financieros y bancarios	100.00			
				3511	Conservación y mantenimiento de inmuebles	49,700.00			
				3521	Instal Rep y mantto de Mobil y Eq de admon	500.00			
				3531	Instal Rep y mantto de bienes informáticos	250.00			
				3591	Servicios de jardinería y fumigación	1,000.00			
				3951	Penas multas accesorios y actualizaciones	150.00			
				31120-8203	2.2.2	1100122	E0252	1131	Sueldos Base
1311	Prima quinquenal	7,812.00							
1321	Prima Vacacional	10,903.00							
1323	Gratificación de fin de año	44,501.00							
1411	Aportaciones al ISSEG	64,818.00							
1413	Aportaciones IMSS	48,602.00							
1431	Ahorro para el retiro	18,453.00							
1592	Otras prestaciones	189,392.00							
3981	Impuesto sobre nóminas	10,765.00							
1125122	E0252	2111	Materiales y útiles de oficina					10,000.00	
2141		Mat y útiles de tecnologías de la Info y Com	3,120.00						
		2612	Combustible y aditivos vehículos Serv Pub					115,000.00	
		E0253	2111					Materiales y útiles de oficina	13,000.00
	1400322	E0252	3451			Seguro de bienes patrimoniales	20,000.00		
			3551			Mantto y conserv Veh terrestres aéreos mariti	8,000.00		
			3921			Otros impuestos y derechos	1,200.00		
	2.6.5	1100122	E0253			1131	Sueldos Base	435,836.00	
						1311	Prima quinquenal	10,886.00	
						1321	Prima Vacacional	30,204.00	
						1323	Gratificación de fin de año	123,282.00	
						1411	Aportaciones al ISSEG	142,464.00	
						1413	Aportaciones IMSS	97,009.00	
						1431	Ahorro para el retiro	39,068.00	
						1541	Prestaciones establecidas por CGT	8,000.00	
						1592	Otras prestaciones	616,053.00	
						3981	Impuesto sobre nóminas	24,599.00	
						1125122	E0253	2141	Mat y útiles de tecnologías de la Info y Com
					2612	Combustible y aditivos vehículos Serv Pub		97,000.00	
					1400322	E0253	3451	Seguro de bienes patrimoniales	30,000.00
							3551	Mantto y conserv Veh terrestres aéreos mariti	15,000.00
			3921	Otros impuestos y derechos	1,000.00				
	2.7.1	1100122	E0253	1132	Sueldos personal de Confianza	164,012.00			
		1400322		E0257	3111	Servicio de energía eléctrica	2,000.00		
					3291	Otros Arrendamientos	4,000.00		
31120-8205	2.7.1	1100122	E0250	1131	Sueldos Base	640,521.00			



SISTEMA PARA EL DESARROLLO INTEGRAL DE LA FAMILIA DEL MUNICIPIO DE GUANAJUATO
PRESUPUESTO DE EGRESOS PARA EL EJERCICIO FISCAL 2022
 Clasificación Analítica por Unidad y partida de Gasto

Centro Gestor	Función	Fuente de Financiamiento	Programa	Partida	Concepto	Suma de Importe				
31120-8205	2.7.1	1100122	E0250	1212	Honorarios asimilados	196,280.00				
				1311	Prima quinquenal	34,852.00				
				1321	Prima Vacacional	23,402.00				
				1323	Gratificación de fin de año	95,518.00				
				1342	Compensaciones por servicios	3,261.00				
				1411	Aportaciones al ISSEG	152,124.00				
				1413	Aportaciones IMSS	145,342.00				
				1431	Ahorro para el retiro	50,176.00				
				1541	Prestaciones establecidas por CGT	80,000.00				
				1592	Otras prestaciones	397,455.00				
		1125122	E0250	3981	Impuesto sobre nóminas	27,163.00				
				4511	Pensiones	210,986.00				
				2111	Materiales y útiles de oficina	10,000.00				
				2141	Mat y útiles de tecnologías de la Info y Com	6,240.00				
				2212	Prod Alim p pers en instalac de depend y ent	200,000.00				
				3121	Servicio de gas	18,000.00				
		1400322	E0250	3511	Conservación y mantenimiento de inmuebles	32,369.00				
				5151	Computadoras y equipo periférico	25,000.00				
				2161	Material de limpieza	30,000.00				
				2541	Materiales accesorios y suministros médicos	2,000.00				
				3111	Servicio de energía eléctrica	20,000.00				
				3291	Otros Arrendamientos	4,000.00				
				3314	Otros servicios relacionados	60,000.00				
				3361	Impresiones doc ofic p prestación de Serv pub	4,000.00				
				3441	Seguros de responsabilidad patrimonial y fianzas	15,000.00				
				3521	Instal Rep y mantto de Mobil y Eq de admon	500.00				
31120-8206	2.7.1	1100122	E0260	1131	Sueldos Base	308,798.00				
				1212	Honorarios asimilados	161,293.00				
				1311	Prima quinquenal	3,906.00				
				1321	Prima Vacacional	15,157.00				
				1323	Gratificación de fin de año	61,865.00				
				1342	Compensaciones por servicios	6,721.00				
				1411	Aportaciones al ISSEG	73,340.00				
				1413	Aportaciones IMSS	56,553.00				
				1431	Ahorro para el retiro	20,604.00				
				1592	Otras prestaciones	325,374.00				
		1125122	E0260	3981	Impuesto sobre nóminas	17,623.00				
				2111	Materiales y útiles de oficina	10,000.00				
				2141	Mat y útiles de tecnologías de la Info y Com	5,200.00				
				2612	Combust Lub y aditivos vehículos Serv Pub	95,000.00				
				3121	Servicio de gas	6,000.00				
				1400322	E0260	2161	Material de limpieza	20,000.00		
		2541	Materiales accesorios y suministros médicos			2,500.00				
		3111	Servicio de energía eléctrica			27,000.00				
		3314	Otros servicios relacionados			20,000.00				
		3361	Impresiones doc ofic p prestación de Serv pub			5,000.00				
		3451	Seguro de bienes patrimoniales			15,000.00				
		3551	Mantto y conserv Veh terrestres aéreos mariti			15,000.00				
		3921	Otros impuestos y derechos			1,200.00				
		31120-8207	2.7.1			1100122	E0259	1131	Sueldos Base	272,916.00
								1311	Prima quinquenal	3,604.00
				1321	Prima Vacacional			10,903.00		
1323	Gratificación de fin de año			44,501.00						
1342	Compensaciones por servicios			0.00						



SISTEMA PARA EL DESARROLLO INTEGRAL DE LA FAMILIA DEL MUNICIPIO DE GUANAJUATO
PRESUPUESTO DE EGRESOS PARA EL EJERCICIO FISCAL 2022
 Clasificación Analítica por Unidad y partida de Gasto

Centro Gestor	Función	Fuente de Financiamiento	Programa	Partida	Concepto	Suma de Importe		
31120-8207	2.7.1	1100122	E0259	1411	Aportaciones al ISSEG	64,818.00		
				1413	Aportaciones IMSS	49,376.00		
				1431	Ahorro para el retiro	18,522.00		
				1541	Prestaciones establecidas por CGT	8,000.00		
				1592	Otras prestaciones	189,393.00		
				3981	Impuesto sobre nóminas	10,765.00		
				1125122	E0259	2111	Materiales y útiles de oficina	10,000.00
						2141	Mat y útiles de tecnologías de la Info y Com	1,500.00
						2612	Combustivos y aditivos vehículos Serv Pub	60,000.00
				1400322	E0259	3121	Servicio de gas	2,000.00
		2161	Material de limpieza			25,000.00		
		2541	Materiales accesorios y suministros médicos			2,500.00		
		3111	Servicio de energía eléctrica			33,000.00		
		3291	Otros Arrendamientos			4,000.00		
		3314	Otros servicios relacionados			40,000.00		
		3361	Impresiones doc ofic p prestación de Serv pub			5,000.00		
		3441	Seguros de responsabilidad patrimonial y fianzas	30,000.00				
		3451	Seguro de bienes patrimoniales	18,000.00				
		3551	Mantto y conserv Veh terrestres aéreos mariti	5,000.00				
		3921	Otros impuestos y derechos	1,000.00				
31120-8208	2.7.1	1100122	E0257	1131	Sueldos Base	162,920.00		
				1311	Prima quinquenal	6,728.00		
				1321	Prima Vacacional	6,130.00		
				1323	Gratificación de fin de año	25,020.00		
				1411	Aportaciones al ISSEG	38,693.00		
				1413	Aportaciones IMSS	26,662.00		
				1431	Ahorro para el retiro	10,291.00		
				1541	Prestaciones establecidas por CGT	8,000.00		
				1592	Otras prestaciones	92,882.00		
				3981	Impuesto sobre nóminas	6,369.00		
				E0261	1131	Sueldos Base	90,751.00	
					1212	Honorarios asimilados	145,451.00	
					1311	Prima quinquenal	1,386.00	
					1321	Prima Vacacional	4,869.00	
					1323	Gratificación de fin de año	19,875.00	
					1342	Compensaciones por servicios	6,060.00	
					1411	Aportaciones al ISSEG	21,553.00	
					1413	Aportaciones IMSS	13,265.00	
					1431	Ahorro para el retiro	6,179.00	
					1592	Otras prestaciones	103,155.00	
				E0263	3981	Impuesto sobre nóminas	8,305.00	
					1131	Sueldos Base	234,727.00	
					1311	Prima quinquenal	9,551.00	
					1321	Prima Vacacional	10,435.00	
					1323	Gratificación de fin de año	42,590.00	
					1411	Aportaciones al ISSEG	55,748.00	
					1413	Aportaciones IMSS	41,500.00	
					1431	Ahorro para el retiro	17,432.00	
					1541	Prestaciones establecidas por CGT	8,000.00	
					1592	Otras prestaciones	194,235.00	
				3981	Impuesto sobre nóminas	9,420.00		
				1125122	E0257	2111	Materiales y útiles de oficina	18,000.00
						2141	Mat y útiles de tecnologías de la Info y Com	8,000.00
						E0261	2111	Materiales y útiles de oficina



SISTEMA PARA EL DESARROLLO INTEGRAL DE LA FAMILIA DEL MUNICIPIO DE GUANAJUATO
PRESUPUESTO DE EGRESOS PARA EL EJERCICIO FISCAL 2022
 Clasificación Analítica por Unidad y partida de Gasto

Centro Gestor	Función	Fuente de Financiamiento	Programa	Partida	Concepto	Suma de Importe		
31120-8208	2.7.1	1125122	E0263	2111	Materiales y útiles de oficina	13,000.00		
				2141	Mat y útiles de tecnologías de la Info y Com	5,000.00		
		1400322	E0257	2161	Material de limpieza	5,000.00		
				3361	Impresiones doc ofic p prestación de Serv pub	5,000.00		
				E0263	2161	Material de limpieza	5,000.00	
					3361	Impresiones doc ofic p prestación de Serv pub	5,000.00	
31120-8209	2.7.1	1100122	E0264	1131	Sueldos Base	670,755.00		
				1132	Sueldos personal de Confianza	89,040.00		
				1212	Honorarios asimilados	103,984.00		
				1311	Prima quinquenal	7,812.00		
				1321	Prima Vacacional	49,453.00		
				1323	Gratificación de fin de año	201,848.00		
				1342	Compensaciones por servicios	4,368.00		
				1411	Aportaciones al ISSEG	180,451.00		
				1413	Aportaciones IMSS	155,051.00		
				1431	Ahorro para el retiro	51,599.00		
				1592	Otras prestaciones	1,252,233.00		
				3981	Impuesto sobre nóminas	36,082.00		
				1125122	E0264	2111	Materiales y útiles de oficina	11,000.00
						2141	Mat y útiles de tecnologías de la Info y Com	10,000.00
						2212	Prod Alim p pers en instalac de depend y ent	30,000.00
						2612	Combust Lub y aditivos vehículos Serv Pub	90,000.00
						3721	Pasajes terr nac p Serv pub en comisiones	20,000.00
						3751	Viáticos nac p Serv pub Desemp funciones ofic	5,000.00
						4411	Gastos relac con activ culturales deport y ayu	550,000.00
						1400322	E0264	2161
		3111	Servicio de energía eléctrica					15,000.00
		3451	Seguro de bienes patrimoniales	10,000.00				
				3521	Instal Rep y mantto de Mobil y Eq de admon	500.00		
				3551	Mantto y conserv Veh terrestres aéreos mariti	10,000.00		
				3921	Otros impuestos y derechos	1,000.00		
		Total general						25,830,000.00



PRESUPUESTO 2022

Análisis de plazas

Área/Departamento	Plaza	Número de plazas	Confianza	Base	Honorarios
Dirección General	Director/a General	1	1		
Dirección General	Secretario/a Ejecutivo/a	1		1	
Dirección General	Coordinador/a de Programa B	1		1	
Dirección General	Coordinador/a de Programa C	1		1	
Dirección General	Trabajador/a Social B	3		3	
Dirección General	Asesor/a Jurídico/a	1			1
Dirección General	Recepcionista	1			1
S U M A		9	1	6	2
Dirección Administrativa	Director/a Administrativa	1	1		
Dirección Administrativa	Coordinador/a Ejecutivo/a A	1		1	
Dirección Administrativa	Coordinador/a de Programa A	1		1	
Dirección Administrativa	Coordinador/a de Programa C	3		3	
Dirección Administrativa	Encargado/a B	1		1	
Dirección Administrativa	Auxiliar Administrativa	4		3	1
Dirección Administrativa	Secretario/a B	1		1	
Dirección Administrativa	Cajero/a	1		1	
Dirección Administrativa	Operador/a de Vehículos A	6		6	
Dirección Administrativa	Intendentes	7		6	1
Dirección Administrativa	Operador/a de Vehículos C	2			2
Dirección Administrativa	Empleado/a de Mostrador	2			2
Dirección Administrativa	Empleado/a de Archivo	1			1
Dirección Administrativa	Mantenimiento	1			1
S U M A		32	1	23	8
Dirección Operativa	Director/a de Área	1	1		
Dirección Operativa	Coordinador/a de Programa C	1		1	
Dirección Operativa	Encargado/a A	1		1	
Dirección Operativa	Secretario/a A	1		1	
Dirección Operativa	Coordinador/a de Programa D	3		3	
Dirección Operativa	Encargado/a B	1		1	
Dirección Operativa	Trabajador/a Social A	3		3	
Dirección Operativa	Trabajador/a Social B	6		6	
Dirección Operativa	Psicóloga	1			1
S U M A		18	1	16	1
Coordinación de Estancia	Responsable de Estancia	1		1	
Coordinación de Estancia	Trabajador/a Social B	1		8	
Coordinación de Estancia	Enfermero/a	1			1
Coordinación de Estancia	Cocinero/a	2		2	
Coordinación de Estancia	Asistente Educativo/a	8		1	
S U M A		13	0	12	1
Unidad Municipal de Rehabilitación	Coordinador/a de Programa B	1		1	
Unidad Municipal de Rehabilitación	Auxiliar de Terapia	2		2	
Unidad Municipal de Rehabilitación	Trabajador/a Social B	1		1	
Unidad Municipal de Rehabilitación	Enfermero/a	1		1	
Unidad Municipal de Rehabilitación	Auxiliar de Terapia C	1			1
Unidad Municipal de Rehabilitación	Promotor/a Municipal	1			1



PRESUPUESTO 2022

Analítico de plazas

Área/Departamento	Plaza	Número de plazas	Confianza	Base	Honorarios
S U M A		7	0	5	2
Centros Gerontológicos	Coordinador/a de Programa D	1		1	
Centros Gerontológicos	Trabajador/a Social B	3		3	
S U M A		4	0	4	0
Procuraduría Axiliar para la Protección de Niños, Niñas y Adolescentes.	Procurador/a	1	1		
Procuraduría Axiliar para la Protección de Niños, Niñas y Adolescentes.	Auxiliar Jurídico/a A	5		4	1
Procuraduría Axiliar para la Protección de Niños, Niñas y Adolescentes.	Psicólogo/a A	4		3	1
Procuraduría Axiliar para la Protección de Niños, Niñas y Adolescentes.	Auxiliar Administrativo/a	1		1	
Procuraduría Axiliar para la Protección de Niños, Niñas y Adolescentes.	Trabajador/a Social A	4		3	1
Procuraduría Axiliar para la Protección de Niños, Niñas y Adolescentes.	Secretario/a B	1		1	
S U M A		16	1	12	3
T O T A L		99	4	78	17



Formato 7 b) Proyecciones de Egresos - LDF

Sistema Municipal Para el Desarrollo Integral de la Familia de Guanajuato

Proyecciones de Egresos - LDF

(PESOS)				
(CIFRAS NOMINALES)				
Concepto (b)	2022 Año en Cuestión (de proyecto de presupuesto) (c)	2023 (d)	2024 (d)	2025 (d)
1. Gasto No Etiquetado (1=A+B+C+D+E+F+G+H+I)	22,929,951.00	23,847,149.04	24,801,035.00	25,793,076.40
A. Servicios Personales	18,722,589.00	19,471,492.56	20,250,352.26	21,060,366.35
B. Materiales y Suministros	1,131,400.00	1,176,656.00	1,223,722.24	1,272,671.13
C. Servicios Generales	2,280,822.00	2,372,054.88	2,466,937.08	2,565,614.56
D. Transferencias, Asignaciones, Subsidios y Otras Ayudas	355,141.00	369,346.64	384,120.51	399,485.33
E. Bienes Muebles, Inmuebles e Intangibles	25,000.00	26,000.00	27,040.00	28,121.60
F. Inversión Pública	-	-	-	-
G. Inversiones Financieras y Otras Provisiones	414,999.00	431,598.96	448,862.92	466,817.44
H. Participaciones y Aportaciones	-	-	-	-
I. Deuda Pública	-	-	-	-
1. Gasto Etiquetado (2=A+B+C+D+E+F+G+H+I)	2,900,049.00	3,016,050.96	3,136,693.00	3,262,160.72
A. Servicios Personales	-	-	-	-
B. Materiales y Suministros	966,680.00	1,005,347.20	1,045,561.09	1,087,383.53
C. Servicios Generales	83,369.00	86,703.76	90,171.91	93,778.79
D. Transferencias, Asignaciones, Subsidios y Otras Ayudas	1,850,000.00	1,924,000.00	2,000,960.00	2,080,998.40
E. Bienes Muebles, Inmuebles e Intangibles	-	-	-	-
F. Inversión Pública	-	-	-	-
G. Inversiones Financieras y Otras Provisiones	-	-	-	-
H. Participaciones y Aportaciones	-	-	-	-
I. Deuda Pública	-	-	-	-
2. Total de Egresos Proyectados (3 = 1 + 2)	25,830,000.00	26,863,200.00	27,937,728.00	29,055,237.12

Autorizó

Realizó

LIC. PATRICIA ELAIN SANCHEZ STEVENSON
DIRECTORA GENERAL

C.P. ALEJANDRA TORRES MORALES
DIRECTORA ADMINISTRATIVA



Formato 7d) Resultados de Egresos-LDF

SISTEMA PARA EL DESARROLLO INTEGRAL DE LA FAMILIA DEL MUNICIPIO DE GUANAJUATO, GTO.

Formato 7 d) Resultados de Egresos - LDF

(PESOS)				
Concepto (b)	2018 ¹ (c)	2019 ¹ (c)	2020 ¹ (c)	2021 Año del Ejercicio Vigente 2 (d)
1. Gasto No Etiquetado (1=A+B+C+D+E+F+G+H+I)	22,684,283.03	23,956,976.15	20,879,142.45	22,298,183.65
A. Servicios Personales	17,449,384.09	18,850,964.63	17,017,564.84	18,002,489.42
B. Materiales y Suministros	3,566,715.42	1,492,119.08	1,046,086.57	1,087,884.62
C. Servicios Generales	1,421,276.72	2,953,283.18	2,008,323.74	2,179,251.92
D. Transferencias, Asignaciones, Subsidios y Otras Ayudas	246,906.80	398,319.98	468,663.23	605,481.73
E. Bienes Muebles, Inmuebles e Intangibles	-	262,289.28	338,504.07	24,038.46
F. Inversión Pública	-	-	-	-
G. Inversiones Financieras y Otras Provisiones	-	-	-	399,037.50
H. Participaciones y Aportaciones	-	-	-	-
I. Deuda Pública	-	-	-	-
2. Gasto Etiquetado (2=A+B+C+D+E+F+G+H+I)	4,278,664.63	2,576,177.10	2,681,258.70	2,775,104.00
A. Servicios Personales	-	-	-	-
B. Materiales y Suministros	2,786,715.12	981,973.05	475,531.55	929,500.00
C. Servicios Generales	253,341.30	209,362.67	152,158.39	80,162.50
D. Transferencias, Asignaciones, Subsidios y Otras Ayudas	1,238,608.21	1,280,796.16	1,876,766.46	1,765,441.50
E. Bienes Muebles, Inmuebles e Intangibles	-	104,015.22	176,802.30	-
F. Inversión Pública	-	-	-	-
G. Inversiones Financieras y Otras Provisiones	-	-	-	-
H. Participaciones y Aportaciones	-	-	-	-
I. Deuda Pública	-	-	-	-
3. Total del Resultado de Egresos (3=1+2)	26,962,947.66	26,533,153.25	23,560,401.15	25,073,287.65

Autorizo

Realizo

LIC. PATRICIA ELAIN SANCHEZ STEVENSON
DIRECTORA GENERAL

C.P. ALEJANDRA TORRES MORALES
DIRECTORA ADMINISTRATIVA



SISTEMA PARA EL DESARROLLO INTEGRAL DE LA FAMILIA DEL MUNICIPIO DE GUANAJUATO, GTO.

Presupuesto de Egreso y Ley de Ingresos Ciudadano 2022

Preguntas	Consideraciones
¿Qué es la Ley de Ingresos y cuál es su importancia?	Una normativa aprobada por el Patronato del DIF y el Ayuntamiento Municipal, donde se establecen las tasas o tarifas que deberán cubrirse por los diferentes servicios que presta el Sistema Municipal DIF, durante un año determinado.
¿Dónde obtiene el DIF los ingresos?	El Dif Municipal, tiene diferentes fuentes de ingresos, entre las que se encuentran, recursos propios, subsidio Municipal, convenios estatales y Participaciones Federales
¿Qué es el presupuesto de Egresos y cuál es su importancia?	Es el documento autorizado por el Patronato del DIF y el Ayuntamiento Municipal, donde se autorizan los montos por cada concepto (partidas presupuestales) en que se estima gastar los recursos públicos de un determinado ejercicio fiscal.
¿En qué gasta el DIF los recursos ?	El gasto se realiza por medio del presupuesto de egresos, a través de cada uno de los montos y conceptos autorizados
¿Para qué gasta el DIF del Municipio de Guanajuato?	El gasto del DIF está destinado a la prestación de servicios de asistencia social para la ciudadanía.
¿Qué puede hacer la ciudadanía?	Todos los ciudadanos pueden vigilar el ejercicio de los recursos públicos por medio de la Contraloría Social; tienen derecho a validar el cumplimiento en la entrega de la información pública que se realiza a través de la página del Municipio.



SISTEMA PARA EL DESARROLLO INTEGRAL DE LA FAMILIA DEL MUNICIPIO DE GUANAJUATO, GTO.

Presupuesto de Egreso y Ley de Ingresos Ciudadano 2022

¿De dónde provienen los Ingresos que estima recibir el DIF durante el año 2022?

Pronóstico de Ingresos 2022

CONCEPTO	Importe
Ingresos por Venta de Bienes, Prestación de Servicios y Otros Ingresos	3,919,299.00
Ingresos por Venta de Bienes y Prestación de Servicios de Entidades Paraestatales y Fideicomisos No Empresariales y No Financieros	3,919,299.00
Por la venta de mercancías, accesorios diversos	700,000.00
Por la venta de mercancías, accesorios diversos	700,000.00
Servicios Asistencia médica	409,299.00
Consultas de psicología	51,299.00
Consulta de terapia	350,000.00
Terapia ocupacional	8,000.00
Servicios de Asistencia Social	505,000.00
Estancias Infantiles	505,000.00
Por uso o goce de bienes patrimoniales	2,305,000.00
Acceso y/o entrada a Instalaciones	2,300,000.00
Cuotas Traslados de personas	5,000.00
Transferencias, Asignaciones, Subsidios y Subvenciones, y Pensiones y Jubilaciones	21,910,701.00
Transferencias y asignaciones	21,910,701.00
Transferencias y Asignaciones cuenta corriente	19,010,652.00
Transferencias y Asignaciones recursos federales	2,900,049.00
TOTAL INGRESOS	25,830,000.00

Presupuesto de Egresos 2022

¿En qué conceptos se gasta el recurso que el Sistema DIF obtiene?

Capítulo	Concepto	Importe
1000	Servicios Personales	18,722,589.00
2000	Materiales y suministros	2,098,080.00
3000	Servicios generales	2,364,191.00
4000	Ayudas, subsidios y transferencias	2,205,141.00
5000	Bienes muebles e inmuebles	25,000.00
7000	Inversiones Financieras y otras provisiones	414,999.00
	Total general	\$ 25,830,000.00



SISTEMA PARA EL DESARROLLO INTEGRAL DE LA FAMILIA DEL MUNICIPIO DE GUANAJUATO, GTO.

Presupuesto de Egreso y Ley de Ingresos Ciudadano 2022

¿De dónde provienen los recursos?

Asignación por fuente de financiamiento

FUENTE DE FINANCIAMIENTO	NOMBRE	IMPORTE
1100121	RECURSO MUNICIPAL	19,010,652.00
1400321	RECURSOS PROPIOS	3,919,299.00
2510221	FORTAMUN	2,900,049.00
TOTAL		\$ 25,830,000.00

¿Cuánto se asigna a cada programa?

Asignación por programa presupuestario

No.	Nombre del Programa	Presupuesto
E0250	CENTRO DE ASISTENCIA DE DESARROLLO INFANTIL	2,674,379.00
E0252	COMUNIDAD DIFERENTE	1,015,672.00
E0253	ASISTENCIA ALIMENTARIA	2,040,723.00
E0257	PREVENCIÓN DE RIESGOS PSICOSOCIALES	615,885.00
E0259	ADULTO MAYOR	1,099,988.00
E0260	UNIDAD MUNICIPAL DE REHABILITACIÓN	1,463,324.00
E0261	ATENCIÓN PSICOLÓGICA	616,039.00
E0262	ASISTENCIA SOCIAL	11,703,796.00
E0263	CENTRO DE ORIENTACIÓN FAMILIAR (COF)	841,828.00
E0264	PROCURADURÍA AUXILIAR PARA LA PROTECCIÓN DE NIÑAS, NIÑOS Y ADOLESCENTES	3,758,366.00
Total general		\$ 25,830,000.00



SISTEMA PARA EL DESARROLLO INTEGRAL DE LA FAMILIA DEL MUNICIPIO DE GUANAJUATO, GTO.

Presupuesto de Egreso y Ley de Ingresos Ciudadano 2022

¿Cuánto se asigna a cada dirección?

Asignación por unidad responsable

Unidad Responsable	Descripción	Importe
31120-8201	DIRECCIÓN GENERAL	5,466,312.00
31120-8202	DIRECCIÓN ADMINISTRATIVA	7,949,194.00
31120-8203	DESARROLLO COMUNITARIO Y NUTRICIONAL	2,682,015.00
31120-8205	COORDINACIÓN DE ESTANCIAS INFANTILES	2,484,189.00
31120-8206	COORDINACIÓN DE LA UNIDAD MUNICIPAL DE REHABILITACIÓN	1,273,134.00
31120-8207	COORDINACIÓN DE CENTROS GERONTOLÓGICOS	909,798.00
31120-8208	DIRECCIÓN OPERATIVA	1,497,182.00
31120-8209	PROCURADURÍA AUXILIAR PARA LA PROTECCIÓN DE NIÑAS, NIÑOS Y ADOLESCENTES	3,568,176.00
Total general		\$ 25,830,000.00

¿A qué funciones se destinará el gasto durante el año 2022?

Clasificación funcional del gasto

Funciones		
Desarrollo Social		25,830,000.00
Vivienda y servicios a la Comunidad		1,028,672.00
Desarrollo Comunitario	1,028,672.00	
Protección Social		1,863,711.00
Alimentación y Nutrición	1,863,711.00	
Otros Asuntos Sociales		22,937,617.00
Otros Asuntos Sociales	22,937,617.00	
		\$ 25,830,000.00



NOMBRE DEL PROGRAMA : PLANEACIÓN
BENEFICIARIOS (Población objetivo, cliente o área de enfoque): Población del Municipio de Guanajuato
OBJETIVO DE PLANEACIÓN ESTRATÉGICA : Eje II. Guanajuato Capital Ordenada
UNIDAD RESPONSABLE: 31120-8801 IMPLAN
PRESUPUESTO 2022: P0004

MATRIZ DE MARCO LÓGICO

Resumen Narrativo	Indicadores	Medios de Verificación	Supuestos
FIN: Contribuir a una mejor credibilidad de la ciudadanía sobre el desempeño de la administración municipal, a través de un crecimiento urbano ordenado, con eficiente alineación y evaluación de los instrumentos de planeación.	Porcentaje de ciudadanos encuestados que cuenta con una opinión positiva sobre el desempeño de la administración municipal	Reporte de Encuesta de satisfacción ciudadana sobre el desempeño de la administración municipal de manera semestral dentro los expedientes, del área de atención ciudadana.	La percepción de la población del municipio no se ve afectada por inadecuadas condiciones económicas y/o sociales ajenas a esta administración municipal
PROPOSITO: La población del municipio se beneficia con un crecimiento urbano ordenado y una eficiente alineación y evaluación de los instrumentos de planeación.	Porcentaje de cumplimiento en el número de acciones programadas para procurar el crecimiento urbano ordenado y una eficiente alineación y evaluación de los instrumentos de planeación	Expedientes anuales con evidencia de las acciones ejecutadas, archivados en el instituto municipal de planeación	Cumplimiento por parte de las dependencias en las metas y normatividad establecida
COMPONENTES:			
1	Mecanismos de participación ciudadana otorgados a la planeación del municipio	Porcentaje de cumplimiento en el número de acuerdos generados	Informe mensual con expediente de Actas de los órganos de participación, archivados el instituto municipal de planeación
2	Instrumentos de planeación territorial actualizados	Porcentaje de cumplimiento en el número de instrumentos de planeación territorial programados a ser actualizados	Documentos generados con enfoque del ordenamiento territorial y desarrollo urbano
3	Proyectos de corto plazo que derivan del Plan Municipal de Desarrollo Gto. 2040 con documentos técnicos entregados a las áreas responsables de su ejecución.	Porcentaje de proyectos identificados para el corto plazo que cuentan con documentos técnicos entregados	Expediente con documentos técnicos entregados archivado en el instituto municipal de planeación
4	Financiamiento para Proyectos de inversión con viabilidad técnica gestionado	Porcentaje de proyectos identificados que cuentan con gestiones realizadas	Informe mensual con documentos viables, archivado en el instituto municipal de planeación
5	Administración del Sistema Municipal de Información Estadística y Geográfica.	Porcentaje de cumplimiento en el número de actividades y acuerdos programados	Informe mensual con expediente (minutas, acuerdos y oficios de seguimiento), archivado en el instituto municipal de planeación
ACTIVIDADES:			
1.1	Dirección y gestión de los mecanismos de participación ciudadana para la planeación.	Porcentaje de cumplimiento en el número de informes programados	Informe mensual con reportes e informes trimestrales dentro del instituto municipal de planeación
1.2	Seguimiento a los acuerdos de los Consejos:, Junta Directiva, Consejo Consultivo y COPLADEM.	Porcentaje de acuerdos generados que cuentan con seguimiento	Informe mensual con Actas de sesiones dentro de los expedientes anuales del Instituto



NOMBRE DEL PROGRAMA : PLANEACIÓN
BENEFICIARIOS (Población objetivo, cliente o área de enfoque): Población del Municipio de Guanajuato
OBJETIVO DE PLANEACIÓN ESTRATÉGICA : Eje II. Guanajuato Capital Ordenada
UNIDAD RESPONSABLE: 31120-8801 IMPLAN
PRESUPUESTO 2022: P0004

MATRIZ DE MARCO LÓGICO

Resumen Narrativo	Indicadores	Medios de Verificación	Supuestos
2.1 Elaboración de estudio y proyecto del plan de manejo de Zona de Conservación Ecológica de La Bufa, El Hormiguero y Los Picachos	Porcentaje de avance en la elaboración del estudio y proyecto	Informe mensual con expediente que integra el documento de estudio y proyecto	Información disponible para su análisis
2.2 Elaboración de Paleta Vegetal del Municipio de Guanajuato	Porcentaje de avance en la elaboración del proyecto	Informe mensual con expediente con minutas, acuerdos y oficios de seguimiento	
2.3 Elaboración de Plan Parcial de Desarrollo Urbano y Ordenamiento Ecológico Territorial para La Saucedá	Porcentaje de avance en la elaboración del esquema de desarrollo	Expediente que integra el esquema de desarrollo, archivado en el Instituto Municipal de Planeación de Guanajuato	
2.4 Seguimiento a los instrumentos de planeación territorial	Porcentaje de cumplimiento en el número de actividades de seguimiento programadas	Informe mensual con expediente con minutas, acuerdos y oficios de seguimiento archivado en el Instituto Municipal de Planeación de Guanajuato	
3.1 Análisis de la Matriz de cumplimiento del PMD, para determinar la prioridad de los proyectos del Plan.	Porcentaje de cumplimiento en el análisis programado	Expediente con documento técnico de proyectos prioritarios archivado en el instituto municipal de planeación	La dependencias involucradas participan y muestran interés.
3.2 Elaboración de los documentos ejecutivos sobre los proyectos de mayor prioridad.	Porcentaje de proyectos de mayor prioridad que cuentan con documentos ejecutivos elaborados	Expediente con documento ejecutivos de los proyectos archivado en el instituto municipal de planeación	
4.1 Análisis de los proyectos para determinar la viabilidad de inversión.	Porcentaje de documentos técnicos revisados que resultan viables para la inversión	Informe mensual con expediente con documento de análisis archivado en el instituto municipal de planeación	Información disponible para su análisis
4.2 Elaborar los documentos de proyectos de inversión	Porcentaje de proyectos identificados como viables que cuentan con documento de proyecto elaborado	Informe mensual con expediente con documentos de inversión archivado en el instituto municipal de planeación	
5.1 Elaboración de ortomosaico escala sectorial para la generación de información.	Porcentaje de superficie por sector programada, restituida, ligada a la Red Geodésica Nacional (INEGI) y validada.	Expediente integrado con informa trimestral, formatos de levantamiento de campo, minutas de sesiones trabajo; archivado en el Instituto Municipal de Planeación	
5.2 Integración catálogo de información estadística y geográfica.	Porcentaje de capas e indicadores programados, actualizados, estandarizados, homologados y validados.	Informe trimestral de la actualización del catálogo, anexo el reporte del estatus de la información de cada dependencia estatal y/o municipal (en caso de entrega oficial), minutas de sesiones de trabajo, archivado en el instituto municipal de planeación	



NOMBRE DEL PROGRAMA : PLANEACIÓN
BENEFICIARIOS (Población objetivo, cliente o área de enfoque): Población del Municipio de Guanajuato
OBJETIVO DE PLANEACIÓN ESTRATÉGICA : Eje II. Guanajuato Capital Ordenada
UNIDAD RESPONSABLE: 31120-8801 IMPLAN
PRESUPUESTO 2022: P0004

MATRIZ DE MARCO LÓGICO

Resumen Narrativo		Indicadores	Medios de Verificación	Supuestos
5.3	Desarrollo de plataforma web para la difusión del Sistema Municipal de Información Estadística y Geográfica.	Porcentaje de documentos y capas de información programadas y publicadas en la plataforma del Instituto.	Expediente integrado con informa trimestral, minutas y oficios de las entregas de información, archivado en el instituto municipal de planeación	La dependencias involucradas participan y muestran interés.
5.4	Ejecución Comité de Información Estadística y Geográfica Municipal.	Porcentaje de cumplimiento en el número de acuerdos intermunicipales para la integración de la comisión y actividades tomadas.	Expediente con actas de sesiones por año, oficios, minutas de trabajo y los demás medios de verificación que se deriven de los insumos información y actividades realizadas, archivado en el instituto municipal de planeación	
		Porcentaje de cumplimiento en el número de sesiones de trabajo para la homologación, estandarización y validación de la información programados	Expediente integrado con informe trimestral, actas y minutas de sesiones del comité, archivado en el instituto municipal de planeación	
		Porcentaje de capacitaciones programadas a ser impartidas al personal municipal y estatal para la sistematización de su información sobre las plataformas SIGs, tal es el caso de Qgis	Expediente integrado con informe trimestral, listas de asistencia, acervo documental, manuales de capacitación, archivado en el instituto municipal de planeación	
		Porcentaje de cumplimiento en el número de capacitaciones programadas a ser impartidas por el INEGI al personal municipal para la sistematización de su información.	Informe trimestral con listas de asistencia y acervo documental de las capacitaciones, archivado en el instituto municipal de planeación	
5.5	Manejo de indicadores de evaluación y monitoreo de la de Información que integra al Sistema Municipal.	Porcentaje de cumplimiento en el Inventario de equipamiento urbano del déficit y superávit del municipio programado.	Expediente integrad con el informa trimestral, Fichas de déficit y superávit de las UBS, entrevistas y visitas de campo.	
		Porcentaje de cumplimiento en el Diagnostico de suelo urbanizable que cuenta con servidumbres programado	Reportes trimestrales de verificación derivado de imágenes gratuitas disponibles y/o imágenes generadas por el drone, reporte de cada dependencia del estatus de cobertura de servidumbres.	
		Porcentaje de cumplimiento en el Inventario sobre cobertura de vegetación en la zona urbana del Municipio programado	Reporte trimestral de clasificación de vegetación y reporte de verificación en campo.	
		Porcentaje del cumplimiento del Programa de Ordenamiento vigente	Reporte semestral del monitoreo de los programas, proyectos y acciones programáticas.	



INSTITUTO MUNICIPAL DE PLANEACIÓN DE GUANAJUATO, GTO



PRESUPUESTO DE EGRESOS EJERCICIO FISCAL 2022									
COMPONENTE	ACTIVIDAD	FINALIDAD	AREA FUNCIONAL	CENTRO GESTOR	FUENTE DE FINANCIAMIENTO	PROGRAMA	PARTIDA	CONCEPTO	IMPORTE
99	99	01	1.3.2	31120-8801	1100122	P0004	1131	Sueldos Base	62,863.11
99	99	01	1.3.2	31120-8801	1100122	P0004	1132	Sueldos de Confianza	1,549,185.90
99	99	01	1.3.2	31120-8801	1100122	P0004	1321	Prima Vacacional	96,942.05
99	99	01	1.3.2	31120-8801	1100122	P0004	1323	Gratificación de fin de año	394,382.29
99	99	01	1.3.2	31120-8801	1100122	P0004	1411	Aportaciones al ISSEG	364,642.20
99	99	01	1.3.2	31120-8801	1100122	P0004	1413	Aportaciones IMSS	720,045.80
99	99	01	1.3.2	31120-8801	1100122	P0004	1592	Otras Prestaciones	2,000,754.82
99	99	01	1.3.2	31120-8801	1100122	P0004	2111	Materiales y Útiles de Oficina	35,000.00
99	99	01	1.3.2	31120-8801	1100122	P0004	2112	Equipos menores de oficina	5,000.00
99	99	01	1.3.2	31120-8801	1100122	P0004	2141	Materiales y útiles de tecnologías de la información y comunicaciones	75,000.00
99	99	01	1.3.2	31120-8801	1100122	P0004	2142	Equipos menores de tecnologías de la información y comunicaciones	6,000.00
99	99	01	1.3.2	31120-8801	1100122	P0004	2151	Material impreso e información digital	2,000.00
99	99	01	1.3.2	31120-8801	1100122	P0004	2161	Material de limpieza	20,000.00
99	99	01	1.3.2	31120-8801	1100122	P0004	2212	Productos alimenticios para el personal de las Dependencias, Entidades y Miembros del Honorable ayuntamiento	25,000.00
99	99	01	1.3.2	31120-8801	1100122	P0004	2231	Utensilios para el Servicio de Alimentación	1,000.00
99	99	01	1.3.2	31120-8801	1100122	P0004	2461	Material eléctrico y electrónico	1,500.00
99	99	01	1.3.2	31120-8801	1100122	P0004	2481	Materiales complementarios	5,000.00
99	99	01	1.3.2	31120-8801	1100122	P0004	2531	Medicinas y Productos Farmacéuticos	5,000.00
99	99	01	1.3.2	31120-8801	1100122	P0004	2921	Refacciones y Accesorios menores de Edificios	1,000.00
99	99	01	1.3.2	31120-8801	1100122	P0004	2941	Refacciones y accesorios menores de equipo de cómputo y tecnologías de la información	5,000.00
99	99	01	1.3.2	31120-8801	1100122	P0004	3111	Servicio de Energía Eléctrica	16,000.00
99	99	01	1.3.2	31120-8801	1100122	P0004	3141	Servicio telefonía tradicional	25,000.00
99	99	01	1.3.2	31120-8801	1100122	P0004	3221	Arrendamiento de Edificios y Locales	174,000.00
99	99	01	1.3.2	31120-8801	1100122	P0004	3291	Otros Arrendamientos	5,000.00
99	99	01	1.3.2	31120-8801	1100122	P0004	3332	Servicios de procesos, técnica y en tecnologías de la información	10,000.00
99	99	01	1.3.2	31120-8801	1100122	P0004	3511	Conservación y mantenimiento de inmuebles	5,000.00
99	99	01	1.3.2	31120-8801	1100122	P0004	3512	Adaptación de inmuebles	5,000.00
99	99	01	1.3.2	31120-8801	1100122	P0004	3521	Instalación, reparación y mantenimiento de mobiliario y equipo de administración	5,000.00
99	99	01	1.3.2	31120-8801	1100122	P0004	3531	Instalación, reparación y mantenimiento de bienes informáticos	5,000.00
99	99	01	1.3.2	31120-8801	1100122	P0004	3591	Servicios de jardinería y fumigación	5,000.00
99	99	01	1.3.2	31120-8801	1100122	P0004	3612	Impresión y elaboración de publicaciones oficiales y de información en general para difusión	5,000.00
99	99	01	1.3.2	31120-8801	1100122	P0004	3721	Pasajes terrestres nacionales para servidores públicos en el desempeño de comisiones y funciones oficiales	1,000.00
99	99	01	1.3.2	31120-8801	1100122	P0004	3791	Otros servicios de traslado y hospedaje	2,000.00
C1	A1	01	1.3.2	31120-8801	1100122	P0004	1212	Honorarios asimilados	1,668,942.20
C1	A1	01	1.3.2	31120-8801	1100122	P0004	1231	Servicio social	4,000.00
C1	A1	01	1.3.2	31120-8801	1100122	P0004	1311	Prima quinquenal	22,000.00
C1	A1	01	1.3.2	31120-8801	1100122	P0004	2612	Combustibles, lubricantes y aditivos para vehículos terrestres, aéreos, marítimos, lacustres y fluviales asignados a servidores públicos	25,000.00
C1	A1	01	1.3.2	31120-8801	1100122	P0004	2741	Productos textiles	5,000.00
C1	A1	01	1.3.2	31120-8801	1100122	P0004	2911	Herramientas Menores	3,000.00



INSTITUTO MUNICIPAL DE PLANEACIÓN DE GUANAJUATO, GTO



PRESUPUESTO DE EGRESOS EJERCICIO FISCAL 2022									
COMPONENTE	ACTIVIDAD	FINALIDAD	AREA FUNCIONAL	CENTRO GESTOR	FUENTE DE FINANCIAMIENTO	PROGRAMA	PARTIDA	CONCEPTO	IMPORTE
C1	A1	01	1.3.2	31120-8801	1100122	P0004	3151	Servicio telefonía celular	7,200.00
C1	A1	01	1.3.2	31120-8801	1100122	P0004	3171	Servicios de acceso de internet	100,000.00
C1	A1	01	1.3.2	31120-8801	1100122	P0004	3312	Servicios de contabilidad	20,000.00
C1	A1	01	1.3.2	31120-8801	1100122	P0004	3411	Servicios Financieros y Bancarios	5,000.00
C1	A1	01	1.3.2	31120-8801	1100122	P0004	3451	Seguro de bienes patrimoniales	20,000.00
C1	A1	01	1.3.2	31120-8801	1100122	P0004	3551	Mantenimiento y conservación de vehículos terrestres, aéreos, marítimos, lacustres y fluviales	25,000.00
C1	A1	01	1.3.2	31120-8801	1100122	P0004	3981	Impuesto sobre nóminas	111,780.63
								TOTAL	7,655,239.00



INSTITUTO MUNICIPAL DE PLANEACIÓN DE GUANAJUATO, GTO.



Tabulador de sueldos y salarios "PRESUPUESTO DE EGRESOS 2022"

CLAVE	Plaza	Percepción mensual bruta						Deducciones			Total percepción mensual neta más proporción de aguinaldo y	Costo patronal		Fondo de Ahorro	Costo mensual bruto	Costo anual bruto	
		Sueldo base mensual	Premio de Asistencia	Prestaciones adicionales mensuales [12]			Total percepción mensual bruta	ISR	Seguridad social	Total deducciones		Total percepción mensual neta	Seguridad social				Impuesto sobre nómina
				Apoyo Familiar Multiple	Despensa	Apoyo Seguridad Social											
3202	DIRECTOR/A GENERAL A	21,916.08	2,450.22	26,438.02	1,107.16	3,616.15	55,527.63	10,460.75	3,616.15	14,076.90	41,450.73	17,861.73	1,445.43	-	68,333.99	820,007.89	
2801	DIRECTOR/A DE AREA	15,460.72	1,728.51	18,814.66	1,107.16	2,551.02	39,662.07	6,444.00	2,551.02	8,995.02	30,667.05	12,857.00	1,024.57	-	49,960.06	599,520.66	
2601	COORDINADOR/A EJECUTIVO/A A	10,235.53	1,144.33	13,007.41	1,107.16	1,688.86	27,183.29	3,767.96	1,688.86	5,456.82	21,726.47	8,894.35	693.57	-	35,023.23	420,278.77	
2401	COORDINADOR/A EJECUTIVO/A B	8,976.44	1,003.57	11,569.87	1,107.16	1,481.11	24,138.15	3,161.89	1,481.11	4,643.00	19,495.15	7,930.24	612.79	-	31,331.55	375,978.59	
2201	PROFESIONAL ADMINISTRATIVO/A A	8,351.11	933.65	7,578.15	1,107.16	1,377.93	19,348.00	2,160.75	1,377.93	3,538.69	15,809.31	6,655.23	485.59	-	25,589.94	307,079.32	
1701	PROFESIONAL ADMINISTRATIVO/A B	7,587.35	848.27	1,921.78	1,107.16	1,251.91	12,716.46	890.94	1,251.91	2,142.85	10,573.62	4,988.33	309.95	-	17,606.92	211,282.99	
1502	AUXILIAR ESPECIALIZADO/A	7,025.48	785.45	779.50	1,107.16	1,159.20	10,856.80	660.66	1,159.20	1,819.87	9,036.93	4,466.32	260.78	-	15,245.31	182,943.77	
1202	TECNICO/A ESPECIALIZADO/A	6,466.30	722.93	100.24	1,107.16	1,066.94	9,463.57	301.51	1,066.94	1,368.45	8,095.12	4,050.08	223.95	-	13,660.35	163,924.23	
0503	AUXILIAR TECNICO/A	5,238.59	-	215.66	401.50	864.37	6,720.12	25.57	864.37	889.94	5,830.18	3,463.54	168.05	-	10,378.66	124,543.89	

[12] Especificar el contenido de las prestaciones adicionales. Ej. Compensaciones, bonos, ayudas, sobresueldos, etc.



PRESUPUESTO DE EGRESOS 2022

Análítico de plazas

CEGE	Área/Departamento	NIV	Plaza	Número de plazas	Confianza	Base	Honorarios
8801-0069	INSTITUTO MUNICIPAL DE PLANEACIÓN DE GUANAJUATO, GTO	3202	DIRECTOR/A GENERAL A	1			1
8801-0069	INSTITUTO MUNICIPAL DE PLANEACIÓN DE GUANAJUATO, GTO	2801	DIRECTOR/A DE AREA	3	2		1
8801-0069	INSTITUTO MUNICIPAL DE PLANEACIÓN DE GUANAJUATO, GTO	2501	COORDINADOR/A EJECUTIVO/A A	2	1		1
8801-0069	INSTITUTO MUNICIPAL DE PLANEACIÓN DE GUANAJUATO, GTO	2401	COORDINADOR/A EJECUTIVO/A B	1	1		
8801-0069	INSTITUTO MUNICIPAL DE PLANEACIÓN DE GUANAJUATO, GTO	2201	PROFESIONAL ADMINISTRATIVO/A A	6	6		
8801-0069	INSTITUTO MUNICIPAL DE PLANEACIÓN DE GUANAJUATO, GTO	1701	PROFESIONAL ADMINISTRATIVO/A B	3	3		
8801-0069	INSTITUTO MUNICIPAL DE PLANEACIÓN DE GUANAJUATO, GTO	1401	ADMINISTRATIVO/A ESPECIALIZADO/A	1	1		
8801-0069	INSTITUTO MUNICIPAL DE PLANEACIÓN DE GUANAJUATO, GTO	1202	TECNICO/A ESPECIALIZADO/A	1	1		
8801-0069	INSTITUTO MUNICIPAL DE PLANEACIÓN DE GUANAJUATO, GTO	0503	AUXILIAR TECNICO/A	1		1	
	S U M A			19	15	1	3



MUNICIPIO DE GUANAJUATO
MATRIZ DE INDICADORES PARA RESULTADOS



NOMBRE DEL PROGRAMA : Agua Potable y Alcantarillado
BENEFICIARIOS (Población objetivo, cliente o área de enfoque): Población municipal
OBJETIVO DE PLANEACIÓN ESTRATÉGICA : Garantía integral del agua
PRESUPUESTO 2022 : \$233,470,575.67

MATRIZ DE MARCO LÓGICO

Resumen Narrativo		Indicadores	Medios de Verificación	Supuestos
FIN: Contribuir a satisfacer las necesidades de suministro de agua potable y saneamiento de aguas residuales, de la población del municipio de Guanajuato, en armonía con el medio ambiente y el medio sustentable, siendo un organismo de vanguardia, comprometido con la población y el desarrollo de su personal.		Cobertura de agua en la cabecera municipal	Datos del censo INEGI	Crecimiento ordenado de la ciudad
PROPOSITO: El servicio de suministro y saneamiento de agua para la población del municipio de Guanajuato, se presta con calidad, continuidad y es sostenible financieramente.		Población atendida	Reporte de la Dirección General del SIMAPAG al Consejo Directivo	Crecimiento ordenado de la ciudad
COMPONENTES:				
1	C1. Agua suministrada	Dotación de agua	Reporte mensual de la Dirección de Operación Hidráulica	Condiciones climáticas adecuadas
2	C2. Aguas residuales tratadas	Volúmen de agua residual tratada	Reporte mensual de la Dirección de Operación Hidráulica	Los usuarios cumplen con las recomendaciones de no arrojar desechos que perturban el equilibrio de saneamiento en las plantas tratadoras de aguas residuales
3	C3. Servicios de SIMAPAG proporcionados eficientemente	Usuarios conformes	Reporte estadístico de las evaluaciones realizadas a la ciudadanía	Se cuenta con evidencia de los servicios prestados al usuario
4	C4. Contribución de usuarios y el SIMAPAG enfocada al cuidado del medio ambiente.	Población que conoce las maneras de cuidar el medio ambiente	Informe mensual del área	Población receptiva y participativa
5	C5. Recursos del Organismo administrados eficientemente	Evaluación de calidad de los procesos administrativos	Reporte de mensual de la Dirección de Administración y Finanzas	Los procesos de compras y contrataciones transcurren sin contratiempos por parte del proveedor
6	C6. Finanzas aplicadas eficientemente	Autonomía financiera	Estado de situación presupuestal (según periodo) y Registros de presupuesto autorizado	Economía estable
7	C7. Objetivos estratégicos cumplidos	Seguimiento al cumplimiento de metas	Informe mensual de la Dirección General al Consejo Directivo	Actualización permanente del plan estratégico
ACTIVIDADES:				
1.1	C1.A1 Suministro de agua potable conforme a la NOM-127-SSA1-1994	Calidad de agua	Compendio de resultados de laboratorio externo	Las redes de distribución se mantienen en buen estado
1.2	C1.A2 Operación y mantenimiento del equipo de bombeo, telemetría y control de los equipos electromecánicos.	Costo relativo de energía eléctrica	Gastos en energía eléctrica	Las condiciones climáticas permiten la extracción de agua de presa
1.3	C1.A3 Suministro de agua potable a zonas sin infraestructura	Viajes suministrados	Reporte mensual de la Dirección Comercial	Los caminos rurales se encuentran en buenas condiciones



MUNICIPIO DE GUANAJUATO

MATRIZ DE INDICADORES PARA RESULTADOS



NOMBRE DEL PROGRAMA : Agua Potable y Alcantarillado
BENEFICIARIOS (Población objetivo, cliente o área de enfoque): Población municipal
OBJETIVO DE PLANEACIÓN ESTRATÉGICA : Garantía integral del agua
PRESUPUESTO 2022 : \$233,470,575.67

MATRIZ DE MARCO LÓGICO

	Resumen Narrativo	Indicadores	Medios de Verificación	Supuestos
1.4	C1.A4 Reparación y mantenimiento de la red hidráulica del SIMAPAG	Rehabilitación de la red hidráulica	Informe mensual de la Dirección de Operación Hidráulica	Control y disponibilidad de la suficiencia presupuestal
1.5	C1.A5 Crecimiento ordenado de infraestructura hidráulica	Cumplimiento de acciones de infraestructura hidráulica	Informe mensual de la Dirección de Planeación y Programación	Control y disponibilidad de la suficiencia presupuestal
2.1	C2.A1 Saneamiento de aguas residuales	Calidad del agua residual tratada	Compendio de resultados de laboratorio externo	Control y disponibilidad de la suficiencia presupuestal
2.2	C2.A2 Reparación y mantenimiento de la red sanitaria del SIMAPAG	Rehabilitación de la red sanitaria	Informe mensual de la Dirección de Operación Hidráulica	Control y disponibilidad de la suficiencia presupuestal
2.3	C2.A3 Crecimiento en la infraestructura sanitaria del SIMAPAG	Cumplimiento de acciones de infraestructura sanitaria	Informe mensual de la Dirección de Planeación y Programación	Control y disponibilidad de la suficiencia presupuestal
3.1	C3.A1 Seguimiento y control de usuarios con crédito fiscal	Recuperación de cartera vencida	Reporte de ingresos por concepto de pagos de usuarios en cartera vencida	Los usuarios con crédito fiscal atienden las notificaciones y Notificaciones exitosas
3.2	C3.A2 Determinación correcta de consumos	Disminución de fluctuaciones	Reportes de Fluctuaciones del Sistema de Información SIAC	La población honesta en su consumo y control interno de micromedición
3.3	C3.A3 Debidamente fundamentación y motivación de los actos jurídicos emitidos por el Organismo	Atención a peticiones ciudadanas y de instituciones	Registro de inconformidades presentadas en la Dirección Jurídica del SIMAPAG	Claridad en las leyes y reglamentos aplicables
4.1	C4.A1 Educación y cultura para el cuidado del medio ambiente impartida	Población atendida mediante prácticas y educación ambiental	Reporte estadístico de las evaluaciones realizadas a la ciudadanía	Población receptiva y participativa
4.2	C4.A2 Información difundida y atendida	Población que conoce el manejo del agua en el municipio	Informes emitidos por el área	Población receptiva y participativa
5.1	C5.A1 Mejor administración y desarrollo del recurso humano	Capacitación	Reporte mensual de la Dirección de Administración y Finanzas	Pertinencia y cumplimiento de lo establecido en el manual organizacional
5.2	C5.A2 Gestión eficiente de recursos materiales	Control del patrimonio	Informe administrativo de la situación que guardan los bienes muebles e inmuebles del SIMAPAG	Control y disponibilidad de la suficiencia presupuestal
6.1	C6.A1 Recaudación eficiente	Cumplimiento del pronóstico financiero	Estado de situación presupuestal (según periodo) y Registros de presupuesto autorizado	Economía estable
6.2	C6.A2 Eficiente ejercicio del gasto	Avance presupuestal	Estado de situación presupuestal (según periodo) y Registros de presupuesto autorizado	Economía estable
7.1	C7.A1 Toma de decisiones consensuada	Sesiones de consejo celebradas	Minutario del Consejo Directivo del SIMAPAG	Imparcialidad y objetividad en la toma de decisiones
7.2	C7.A2 Comunicación externa transparente	Impacto de campañas	Informe de encuestas realizadas por el Departamento	Población receptiva y participativa



MUNICIPIO DE GUANAJUATO

SISTEMA MUNICIPAL DE AGUA POTABLE Y ALCANTARILLADO DE GUANAJUATO

Presupuesto Analítico por partida Presupuestal



PRESUPUESTO DE EGRESOS EJERCICIO FISCAL 2022										
COMPONENTE	ACTIVIDAD	FINALIDAD	AREA FUNCIONAL	CENTRO GESTOR	FUENTE DE FINANCIAMIENTO	PROGRAMA	PARTIDA	CONCEPTO	IMPORTE	OBSERVACIONES
C1	A1	2	2.2.3	3.1.1.2.1	14	01-M	1000	SERVICIOS PERSONALES		
							1132	Sueldos Confianza	318,942.10	
							1212	Honorarios asimilados	2,821,681.43	
							1311	Prima quincenal	2,129.00	
							1321	Prima Vacacional	13,465.70	
							1323	Gratificación de fin de año	67,328.51	
							1413	Aportaciones IMSS	51,703.79	
							1421	Aportaciones INFONAVIT	29,334.89	
							1431	Ahorro para el retiro	30,214.94	
							1511	Cuotas para el fondo de ahorro	42,015.31	
							1541	Prestaciones establecidas por condiciones generales de trabajo	13,706.74	
							1591	Asignaciones adicionales al sueldo	172,556.06	
							1592	Otras Prestaciones	2,053,176.66	
								TOTAL	5,616,255.13	
							2000	MATERIALES Y SUMINISTROS		
							2111	Materiales y Útiles de Oficina	6,000.00	
							2141	Materiales y Útiles de tecnologías de la información y comunicaciones	20,075.06	
							2161	Material de limpieza	500.00	
							2212	Productos alimenticios para el personal de las Dependencias, Entidades y Miembros del Honorable ayun	60,000.00	
							2612	Combustibles, lubricantes y aditivos para vehículos terrestres, aéreos, marítimos, lacustres y fluvi	881,231.60	
								TOTAL	967,806.66	
							3000	SERVICIOS GENERALES		
							3361	Impresiones de documentos oficiales para la prestación de servicios públicos, identificación, format	650.00	
							3551	Mantenimiento y conservación de vehículos terrestres, aéreos, marítimos, lacustres y fluviales	39,044.60	
							3721	Pasajes terrestres nacionales para servidores públicos en el desempeño de comisiones y funciones ofi	35,000.00	
							3751	Viáticos nacionales para servidores públicos en el desempeño de funciones oficiales	20,000.00	
							3791	Otros servicios de traslado y hospedaje	30,000.00	
							3852	Gastos de las oficinas de servidores públicos superiores y mandos medios	51,898.36	
							3853	Gastos de Representación	50,000.00	
							3981	Impuesto Sobre Nóminas	78,187.19	
								TOTAL	304,780.15	
							7000	INVERSIONES FINANCIERAS Y OTRAS PROVISIONES		



MUNICIPIO DE GUANAJUATO

SISTEMA MUNICIPAL DE AGUA POTABLE Y ALCANTARILLADO DE GUANAJUATO

Presupuesto Analítico por partida Presupuestal



PRESUPUESTO DE EGRESOS EJERCICIO FISCAL 2022

COMPONENTE	ACTIVIDAD	FINALIDAD	AREA FUNCIONAL	CENTRO GESTOR	FUENTE DE FINANCIAMIENTO	PROGRAMA	PARTIDA	CONCEPTO	IMPORTE	OBSERVACIONES
							7922	Provisión para imprevistos por contingencias socioeconómicas.	400,000.00	
								TOTAL	400,000.00	
								TOTAL	7,288,841.94	
C2	A2	2	2.2.3	3.1.1.2-2	14	02-M	1000	SERVICIOS PERSONALES		
							1132	Sueldos Confianza	887,115.10	
							1311	Prima quinquenal	3,194.00	
							1321	Prima Vacacional	40,788.21	
							1323	Gratificación de fin de año	203,941.07	
							1411	Aportaciones al ISSEG	52,543.00	
							1413	Aportaciones IMSS	143,683.92	
							1421	Aportaciones INFONAVIT	88,115.50	
							1431	Ahorro para el retiro	90,758.97	
							1511	Cuotas para el fondo de ahorro	116,862.63	
							1541	Prestaciones establecidas por condiciones generales de trabajo	24,913.49	
							1591	Asignaciones adicionales al sueldo	601,654.71	
							1592	Otras Prestaciones	260,696.98	
								TOTAL	2,514,267.58	
							2000	MATERIALES Y SUMINISTROS		
							2111	Materiales y Útiles de Oficina	10,000.00	
							2141	Materiales y Útiles de tecnologías de la información y comunicaciones	27,108.37	
							2161	Material de limpieza	500.00	
							2212	Productos alimenticios para el personal de las Dependencias, Entidades y Miembros del Honorable ayun	50,000.00	
							2612	Combustibles, lubricantes y aditivos para vehículos terrestres, aéreos, marítimos, lacustres y fluv	50,000.00	
								TOTAL	137,608.37	
							3000	SERVICIOS GENERALES		
							3361	Impresiones de documentos oficiales para la prestación de servicios públicos, identificación, format	1,000.00	
							3521	Instalación, reparación y mantenimiento de mobiliario y equipo de administración	1,500.00	
							3551	Mantenimiento y conservación de vehículos terrestres, aéreos, marítimos, lacustres y fluviales	27,502.20	
							3721	Pasajes terrestres nacionales para servidores públicos en el desempeño de comisiones y funciones ofi	20,000.00	
							3751	Viajeros nacionales para servidores públicos en el desempeño de funciones oficiales	20,000.00	
							3791	Otros servicios de traslado y hospedaje	3,500.00	



MUNICIPIO DE GUANAJUATO

SISTEMA MUNICIPAL DE AGUA POTABLE Y ALCANTARILLADO DE GUANAJUATO

Presupuesto Analítico por partida Presupuestal



PRESUPUESTO DE EGRESOS EJERCICIO FISCAL 2022

COMPONENTE	ACTIVIDAD	FINALIDAD	AREA FUNCIONAL	CENTRO GESTOR	FUENTE DE FINANCIAMIENTO	PROGRAMA	PARTIDA	CONCEPTO	IMPORTE	OBSERVACIONES
							3821	Gastos de orden social y cultural	25,000.00	
							3852	Gastos de las oficinas de servidores públicos superiores y mandos medios	10,000.00	
							3981	Impuesto Sobre Nóminas	40,097.60	
								TOTAL	148,599.80	
							5000	BIENES MUEBLES E INMUEBLES		
							5151	Computadoras y equipo periférico	20,000.00	
								TOTAL	20,000.00	
							7000	INVERSIONES FINANCIERAS Y OTRAS PROVISIONES		
							7922	Provisión para imprevistos por contingencias socioeconómicas.	250,000.00	
								TOTAL	250,000.00	
								TOTAL	3,070,475.75	
C3	A3	2	2.2.3	3.1.1.2.2	14	03-E	1000	SERVICIOS PERSONALES		
							1132	Sueldos Confianza	430,065.87	
							1311	Prima quinquenal	532.00	
							1321	Prima Vacacional	16,806.98	
							1323	Gratificación de fin de año	84,034.91	
							1413	Aportaciones IMSS	67,697.56	
							1421	Aportaciones INFONAVIT	36,795.25	
							1431	Ahorro para el retiro	37,899.10	
							1511	Cuotas para el fondo de ahorro	56,654.01	
							1541	Prestaciones establecidas por condiciones generales de trabajo	19,310.11	
							1591	Asignaciones adicionales al sueldo	183,388.99	
							1592	Otras Prestaciones	135,148.04	
								TOTAL	1,068,332.82	
							2000	MATERIALES Y SUMINISTROS		
							2111	Materiales y Útiles de Oficina	5,000.00	
							2141	Materiales y Útiles de tecnologías de la información y comunicaciones	12,000.00	
							2151	Material impreso e información digital	5,000.00	
							2161	Material de limpieza	500.00	
							2212	Productos alimenticios para el personal de las Dependencias, Entidades y Miembros del Honorable ayun	2,000.00	
							2481	Materiales complementarios	20,000.00	
							2612	Combustibles, lubricantes y aditivos para vehículos terrestres, aéreos, marítimos, lacustres y fluví	30,000.00	
								TOTAL	74,500.00	
							3000	SERVICIOS GENERALES		



MUNICIPIO DE GUANAJUATO

SISTEMA MUNICIPAL DE AGUA POTABLE Y ALCANTARILLADO DE GUANAJUATO

Presupuesto Analítico por partida Presupuestal



PRESUPUESTO DE EGRESOS EJERCICIO FISCAL 2022										
COMPONENTE	ACTIVIDAD	FINALIDAD	AREA FUNCIONAL	CENTRO GESTOR	FUENTE DE FINANCIAMIENTO	PROGRAMA	PARTIDA	CONCEPTO	IMPORTE	OBSERVACIONES
							3361	Impresiones de documentos oficiales para la prestación de servicios públicos, identificación, format	100,000.00	
							3391	Servicios profesionales, científicos y técnicos integrales.	549,712.80	
							3551	Mantenimiento y conservación de vehículos terrestres, aéreos, marítimos, lacustres y fluviales	20,000.00	
							3611	Difusión e información de mensajes y actividades gubernamentales	3,225,360.00	
							3721	Pasajes terrestres nacionales para servidores públicos en el desempeño de comisiones y funciones ofi	3,000.00	
							3821	Gastos de orden social y cultural	135,000.00	
							3841	Exposiciones	128,000.00	
							3852	Gastos de las oficinas de servidores públicos superiores y mandos medios	3,500.00	
							3981	Impuesto Sobre Nóminas	16,556.30	
								TOTAL	4,181,129.10	
							5000	BIENES MUEBLES E INMUEBLES		
							5111	Muebles de oficina y estantería	9,000.00	
							5151	Computadoras y equipo periférico	20,000.00	
								TOTAL	29,000.00	
								TOTAL	5,352,961.92	
C19	A19	2	2.2.3	3.1.1.2-2	14	19-F	1000	SERVICIOS PERSONALES		
							1132	Sueldos Confianza	318,942.10	
							1311	Prima quinquenal	1,065.00	
							1321	Prima Vacacional	13,465.70	
							1323	Gratificación de fin de año	67,328.51	
							1413	Aportaciones IMSS	51,703.72	
							1421	Aportaciones INFONAVIT	29,334.89	
							1431	Ahorro para el retiro	30,214.94	
							1511	Cuotas para el fondo de ahorro	42,015.31	
							1541	Prestaciones establecidas por condiciones generales de trabajo	13,706.74	
							1591	Asignaciones adicionales al sueldo	172,556.06	
							1592	Otras Prestaciones	100,002.08	
								TOTAL	840,335.05	
							2000	MATERIALES Y SUMINISTROS		
							2111	Materiales y Útiles de Oficina	7,210.00	
							2141	Materiales y Útiles de tecnologías de la información y comunicaciones	3,000.00	
							2151	Material impreso e información digital	3,000.00	
							2161	Material de limpieza	500.00	



MUNICIPIO DE GUANAJUATO

SISTEMA MUNICIPAL DE AGUA POTABLE Y ALCANTARILLADO DE GUANAJUATO

Presupuesto Analítico por partida Presupuestal



COMPONENTE	ACTIVIDAD	FINALIDAD	AREA FUNCIONAL	CENTRO GESTOR	FUENTE DE FINANCIAMIENTO	PROGRAMA	PARTIDA	CONCEPTO	IMPORTE	OBSERVACIONES
							2212	Productos alimenticios para el personal de las Dependencias, Entidades y Miembros del Honorable ayun	4,000.00	
							2461	Material eléctrico y electrónico	4,000.00	
							2471	Estructuras y manufacturas	15,000.00	
							2481	Materiales complementarios	30,000.00	
							2591	Productos químicos	6,000.00	
							2612	Combustibles, lubricantes y aditivos para vehículos terrestres, aéreos, marítimos, lacustres y fluviales	75,000.00	
							2613	Combustibles, lubricantes y aditivos para maquinaria, equipo de producción y servicios administrativ	5,000.00	
							2911	Herramientas Menores	16,750.00	
								TOTAL	169,460.00	
							3000	SERVICIOS GENERALES		
							3111	Servicio de Energía Eléctrica	26,000.00	
							3361	Impresiones de documentos oficiales para la prestación de servicios públicos, identificación, format	24,500.00	
							3391	Servicios profesionales, científicos y técnicos integrales.	476,948.88	
							3551	Mantenimiento y conservación de vehículos terrestres, aéreos, marítimos, lacustres y fluviales	50,000.00	
							3721	Pasajes terrestres nacionales para servidores públicos en el desempeño de comisiones y funciones ofi	2,900.00	
							3821	Gastos de orden social y cultural	50,000.00	
							3841	Exposiciones	100,000.00	
							3852	Gastos de las oficinas de servidores públicos superiores y mandos medios	2,200.00	
							3981	Impuesto Sobre Nóminas	13,264.05	
								TOTAL	745,812.93	
							5000	BIENES MUEBLES E INMUEBLES		
							5151	Computadoras y equipo periférico	30,000.00	
								TOTAL	30,000.00	
							7000	INVERSIONES FINANCIERAS Y OTRAS PROVISIONES		
							7922	Provisión para imprevistos por contingencias socioeconómicas.	30,000.00	
								TOTAL	30,000.00	
								TOTAL	1,815,607.98	
C22	A22	2	2.2.3	3.1.1.2.2	14	22-M	1000	SERVICIOS PERSONALES		
							1132	Sueldos Confianza	210,285.59	
							1311	Prima quinquenal	532.00	



MUNICIPIO DE GUANAJUATO

SISTEMA MUNICIPAL DE AGUA POTABLE Y ALCANTARILLADO DE GUANAJUATO

Presupuesto Analítico por partida Presupuestal



COMPONENTE	ACTIVIDAD	FINALIDAD	AREA FUNCIONAL	CENTRO GESTOR	FUENTE DE FINANCIAMIENTO	PROGRAMA	PARTIDA	CONCEPTO	IMPORTE	OBSERVACIONES
							1321	Prima Vacacional	9,215.88	
							1323	Gratificación de fin de año	46,079.40	
							1413	Aportaciones IMSS	33,069.08	
							1421	Aportaciones INFONAVIT	19,943.88	
							1431	Ahorro para el retiro	20,542.20	
							1511	Cuotas para el fondo de ahorro	27,701.62	
							1541	Prestaciones establecidas por condiciones generales de trabajo	8,103.37	
							1591	Asignaciones adicionales al sueldo	126,094.01	
							1592	Otras Prestaciones	60,876.70	
								TOTAL	562,443.73	
							2000	MATERIALES Y SUMINISTROS		
							2111	Materiales y Útiles de Oficina	1,030.00	
							2112	Equipos menores de oficina	1,040.00	
							2161	Material de limpieza	500.00	
							2212	Productos alimenticios para el personal de las Dependencias, Entidades y Miembros del Honorable ayun	5,000.00	
							2612	Combustibles, lubricantes y aditivos para vehículos terrestres, aéreos, marítimos, lacustres y fluvia	25,000.00	
							2921	Refacciones y Accesorios menores de Edificios	2,080.00	
								TOTAL	34,650.00	
							3000	SERVICIOS GENERALES		
							3361	Impresiones de documentos oficiales para la prestación de servicios públicos, identificación, format	500.00	
							3531	Instalación, reparación y mantenimiento de bienes informáticos	15,600.00	
							3551	Mantenimiento y conservación de vehículos terrestres, aéreos, marítimos, lacustres y fluviales	15,000.00	
							3721	Pasajes terrestres nacionales para servidores públicos en el desempeño de comisiones y funciones ofi	5,000.00	
							3751	Viaáticos nacionales para servidores públicos en el desempeño de funciones oficiales	5,000.00	
							3852	Gastos de las oficinas de servidores públicos superiores y mandos medios	2,000.00	
							3981	Impuesto Sobre Nóminas	9,059.17	
								TOTAL	52,159.17	
							5000	BIENES MUEBLES E INMUEBLES		
							5151	Computadoras y equipo periférico	15,000.00	
								TOTAL	15,000.00	
							7000	INVERSIONES FINANCIERAS Y OTRAS PROVISIONES		
							7922	Provisión para imprevistos por contingencias socioeconómicas.	10,000.00	



MUNICIPIO DE GUANAJUATO

SISTEMA MUNICIPAL DE AGUA POTABLE Y ALCANTARILLADO DE GUANAJUATO

Presupuesto Analítico por partida Presupuestal



PRESUPUESTO DE EGRESOS EJERCICIO FISCAL 2022

COMPONENTE	ACTIVIDAD	FINALIDAD	AREA FUNCIONAL	CENTRO GESTOR	FUENTE DE FINANCIAMIENTO	PROGRAMA	PARTIDA	CONCEPTO	IMPORTE	OBSERVACIONES
								TOTAL	10,000.00	
								TOTAL	674,232.90	
C4	A4	2	2.2.3	3.1.1.2-3	14	04-M	1000	SERVICIOS PERSONALES		
							1131	Sueldos Base	757,148.34	
							1132	Sueldos Confianza	4,085,690.65	
							1311	Prima quinquenal	22,329.00	
							1312	Antigüedad	1,093,408.86	
							1321	Prima Vacacional	182,657.13	
							1322	Prima Dominical	21,309.23	
							1323	Gratificación de fin de año	913,285.66	
							1331	Remuneraciones por horas extraordinarias	279,871.17	
							1411	Aportaciones al ISSEG	383,878.35	
							1413	Aportaciones IMSS	770,712.31	
							1421	Aportaciones INFONAVIT	401,831.60	
							1431	Ahorro para el retiro	413,886.55	
							1511	Cuotas para el fondo de ahorro	637,963.32	
							1522	Liquidaciones por indemnizaciones y por sueldos y salarios caídos	742,996.80	
							1541	Prestaciones establecidas por condiciones generales de trabajo	1,755,744.65	
							1591	Asignaciones adicionales al sueldo	1,914,780.69	
							1592	Otras Prestaciones	1,733,461.99	
							1611	Previsiones de carácter laboral	2,000,000.00	
								TOTAL	18,110,956.30	
							2000	MATERIALES Y SUMINISTROS		
							2111	Materiales y Útiles de Oficina	120,000.00	
							2112	Equipos menores de oficina	114,795.78	
							2141	Materiales y Útiles de tecnologías de la información y comunicaciones	200,000.00	
							2151	Material impreso e información digital	9,000.00	
							2161	Material de limpieza	411,385.00	
							2212	Productos alimenticios para el personal de las Dependencias, Entidades y Miembros del Honorable ayun	90,000.00	
							2461	Material eléctrico y electrónico	283,451.75	
							2481	Materiales complementarios	366,763.65	
							2531	Medicinas y productos farmacéuticos	48,024.00	
							2541	Materiales, Accesorios y Suministros Médicos	153,801.00	
							2591	Otros productos químicos	9,729.00	
							2612	Combustibles, lubricantes y aditivos para vehículos terrestres, aéreos, marítimos, lacustres y fluv	429,147.27	
							2711	Vestuario y uniformes	621,000.00	



MUNICIPIO DE GUANAJUATO

SISTEMA MUNICIPAL DE AGUA POTABLE Y ALCANTARILLADO DE GUANAJUATO

Presupuesto Analítico por partida Presupuestal



PRESUPUESTO DE EGRESOS EJERCICIO FISCAL 2022

COMPONENTE	ACTIVIDAD	FINALIDAD	AREA FUNCIONAL	CENTRO GESTOR	FUENTE DE FINANCIAMIENTO	PROGRAMA	PARTIDA	CONCEPTO	IMPORTE	OBSERVACIONES
							2721	Prendas de seguridad	827,764.55	
							2731	Artículos deportivos	16,000.00	
							2911	Herramientas Menores	58,829.40	
								TOTAL	3,759,691.40	
							3000	SERVICIOS GENERALES		
							3111	Servicio de Energía Eléctrica	207,844.80	
							3151	Servicio telefonía celular	375,000.00	
							3161	Servicios de Telecomunicaciones y Satélites	150,000.00	
							3171	Servicios de Internet	20,000.00	
							3181	Servicio postal	5,000.00	
							3191	Servicios integrales	680,000.00	
							3221	Arrendamiento de Edificios y Locales	500,000.00	
							3261	Arrendamiento de Maquinaria y Equipo	300,000.00	
							3332	Servicios de procesos, técnica y en tecnologías de la información	750,000.00	
							3341	Servicios de capacitación	756,919.20	
							3351	Servicios de investigación científica	142,830.00	
							3361	Impresiones de documentos oficiales para la prestación de servicios públicos, identificación, format	41,600.00	
							3391	Servicios profesionales, científicos y técnicos integrales.	500,328.72	
							3411	Servicios financieros y bancarios	75,000.00	
							3451	Seguro de bienes patrimoniales	696,000.00	
							3471	Fletes y maniobras	15,000.00	
							3511	Conservación y mantenimiento de inmuebles	1,305,175.00	
							3521	Instalación, reparación y mantenimiento de mobiliario y equipo de administración	682,849.00	
							3523	Mantenimiento, reparación e instalación de Equipo de Comunicación	600,000.00	
							3531	Instalación, reparación y mantenimiento de bienes informáticos	764,800.00	
							3551	Mantenimiento y conservación de vehículos terrestres, aéreos, marítimos, lacustres y fluviales	220,000.00	
							3581	Servicios de limpieza y manejo de desechos	130,000.00	
							3721	Pasajes terrestres nacionales para servidores públicos en el desempeño de comisiones y funciones ofi	16,000.00	
							3751	Viáticos nacionales para servidores públicos en el desempeño de funciones oficiales	40,000.00	
							3791	Otros servicios de traslado y hospedaje	80,000.00	
							3821	Gastos de orden social y cultural	333,195.00	
							3852	Gastos de las oficinas de servidores públicos superiores y mandos medios	108,720.00	
							3921	Otros impuestos y derechos	20,000.00	



MUNICIPIO DE GUANAJUATO

SISTEMA MUNICIPAL DE AGUA POTABLE Y ALCANTARILLADO DE GUANAJUATO

Presupuesto Analítico por partida Presupuestal



PRESUPUESTO DE EGRESOS EJERCICIO FISCAL 2022										
COMPONENTE	ACTIVIDAD	FINALIDAD	AREA FUNCIONAL	CENTRO GESTOR	FUENTE DE FINANCIAMIENTO	PROGRAMA	PARTIDA	CONCEPTO	IMPORTE	OBSERVACIONES
							3981	Impuesto Sobre Nóminas	229,650.75	
								TOTAL	9,745,912.47	
							4000	TRANSFERENCIAS, ASIGNACIONES, SUBSIDIOS Y OTRAS AYUDAS		
							4421	Becas	78,000.00	
								TOTAL	78,000.00	
							5000	BIENES MUEBLES E INMUEBLES		
							5151	Computadoras y equipo periférico	509,000.00	
							5191	Otros mobiliarios y equipos de administración	39,853.71	
							5231	Cámaras fotográficas y de video	5,600.00	
							5971	Licencias informáticas e intelectuales	400,000.00	
								TOTAL	954,453.71	
							7000	INVERSIONES FINANCIERAS Y OTRAS PROVISIONES		
							7922	Provisión para imprevistos por contingencias socioeconómicas.	250,000.00	
								TOTAL	250,000.00	
								TOTAL	32,899,013.88	
C6	A6	2	2.2.3	3.1.1.2.3	14	06-E	1000	SERVICIOS PERSONALES		
							1132	Sueldos Confianza	985,684.74	
							1311	Prima quinquenal	2,662.00	
							1321	Prima Vacacional	33,513.38	
							1323	Gratificación de fin de año	167,566.90	
							1331	Remuneraciones por horas extraordinarias	32,117.90	
							1413	Aportaciones IMSS	147,666.79	
							1421	Aportaciones INFONAVIT	74,097.02	
							1431	Ahorro para el retiro	76,319.94	
							1511	Cuotas para el fondo de ahorro	129,847.54	
							1541	Prestaciones establecidas por condiciones generales de trabajo	47,326.97	
							1591	Asignaciones adicionales al sueldo	237,553.61	
							1592	Otras Prestaciones	310,877.81	
								TOTAL	2,245,234.60	
							2000	MATERIALES Y SUMINISTROS		
							2111	Materiales y Útiles de Oficina	134,200.00	
							2141	Materiales y Útiles de tecnologías de la información y comunicaciones	40,000.00	
							2161	Material de limpieza	500.00	
							2212	Productos alimenticios para el personal de las Dependencias, Entidades y Miembros del Honorable ayun	10,000.00	
								TOTAL	184,700.00	
							3000	SERVICIOS GENERALES		
							3221	Arrendamiento de Edificios y Locales	130,000.00	



MUNICIPIO DE GUANAJUATO

SISTEMA MUNICIPAL DE AGUA POTABLE Y ALCANTARILLADO DE GUANAJUATO

Presupuesto Analítico por partida Presupuestal



PRESUPUESTO DE EGRESOS EJERCICIO FISCAL 2022

COMPONENTE	ACTIVIDAD	FINALIDAD	AREA FUNCIONAL	CENTRO GESTOR	FUENTE DE FINANCIAMIENTO	PROGRAMA	PARTIDA	CONCEPTO	IMPORTE	OBSERVACIONES
							3361	Impresiones de documentos oficiales para la prestación de servicios públicos, identificación, format	9,500.00	
							3411	Servicios financieros y bancarios	460,000.00	
							3431	Servicios de recaudación, traslado y custodia de valores	1,250,000.00	
							3721	Pasajes terrestres nacionales para servidores públicos en el desempeño de comisiones y funciones ofi.	5,000.00	
							3852	Gastos de las oficinas de servidores públicos superiores y mandos medios	7,000.00	
							3981	Impuesto Sobre Nóminas	30,574.30	
								TOTAL BIENES MUEBLES E INMUEBLES	1,892,074.30	
							5000	BIENES MUEBLES E INMUEBLES		
							5151	Computadoras y equipo periférico	3,500.00	
								TOTAL	3,500.00	
								TOTAL	4,325,508.90	
C5	A5	2	2.2.3	3.1.1.2-4	14	05-E	1000	SERVICIOS PERSONALES		
							1132	Sueldos Confianza	1,055,545.93	
							1311	Prima quinquenal	4,791.00	
							1321	Prima Vacacional	45,103.91	
							1323	Gratificación de fin de año	225,519.54	
							1411	Aportaciones al ISSEG	73,479.00	
							1413	Aportaciones IMSS	168,792.04	
							1421	Aportaciones INFONAVIT	98,006.63	
							1431	Ahorro para el retiro	100,946.82	
							1511	Cuotas para el fondo de ahorro	139,050.58	
							1541	Prestaciones establecidas por condiciones generales de trabajo	36,120.23	
							1591	Asignaciones adicionales al sueldo	590,746.73	
							1592	Otras Prestaciones	320,622.03	
								TOTAL	2,858,724.44	
							2000	MATERIALES Y SUMINISTROS		
							2111	Materiales y Útiles de Oficina	30,000.00	
							2141	Materiales y Útiles de tecnologías de la información y comunicaciones	12,561.49	
							2151	Material impreso e información digital	15,000.00	
							2161	Material de limpieza	500.00	
							2212	Productos alimenticios para el personal de las Dependencias, Entidades y Miembros del Honorable ayun	6,555.86	
							2612	Combustibles, lubricantes y aditivos para vehículos terrestres, aéreos, marítimos, lacustres y fluvi	45,000.00	
							2911	Herramientas Menores	928.80	



MUNICIPIO DE GUANAJUATO

SISTEMA MUNICIPAL DE AGUA POTABLE Y ALCANTARILLADO DE GUANAJUATO

Presupuesto Analítico por partida Presupuestal



PRESUPUESTO DE EGRESOS EJERCICIO FISCAL 2022

COMPONENTE	ACTIVIDAD	FINALIDAD	AREA FUNCIONAL	CENTRO GESTOR	FUENTE DE FINANCIAMIENTO	PROGRAMA	PARTIDA	CONCEPTO	IMPORTE	OBSERVACIONES
								TOTAL	110,546.15	
							3000	SERVICIOS GENERALES		
							3311	Servicios legales	361,200.00	
							3361	Impresiones de documentos oficiales para la prestación de servicios públicos, identificación, format	124,945.34	
							3391	Servicios profesionales, científicos y técnicos integrales.	264,316.44	
							3551	Mantenimiento y conservación de vehículos terrestres, aéreos, marítimos, lacustres y fluviales	30,762.78	
							3721	Pasajes terrestres nacionales para servidores públicos en el desempeño de comisiones y funciones ofi	6,500.00	
							3852	Gastos de las oficinas de servidores públicos superiores y mandos medios	10,732.80	
							3981	Impuesto Sobre Nóminas	44,478.72	
								TOTAL	842,936.08	
								TOTAL	3,812,206.67	
C7	A7	2	2.2.3	3.1.1.2.5	14	07-E	1000	SERVICIOS PERSONALES		
							1132	Sueldos Confianza	1,228,141.47	
							1311	Prima quinquenal	6,920.00	
							1321	Prima Vacacional	48,013.42	
							1323	Gratificación de fin de año	240,067.08	
							1331	Remuneraciones por horas extraordinarias	31,892.92	
							1411	Aportaciones al ISSEG	32,394.00	
							1413	Aportaciones IMSS	189,812.90	
							1421	Aportaciones INFONAVIT	104,909.60	
							1431	Ahorro para el retiro	108,056.89	
							1511	Cuotas para el fondo de ahorro	161,787.17	
							1541	Prestaciones establecidas por condiciones generales de trabajo	47,326.97	
							1591	Asignaciones adicionales al sueldo	524,348.21	
							1592	Otras Prestaciones	374,387.97	
								TOTAL	3,098,058.60	
							2000	MATERIALES Y SUMINISTROS		
							2111	Materiales y Útiles de Oficina	35,359.22	
							2112	Equipos menores de oficina	2,580.00	
							2141	Materiales y Útiles de tecnologías de la información y comunicaciones	28,000.00	
							2161	Material de limpieza	500.00	
							2212	Productos alimenticios para el personal de las Dependencias, Entidades y Miembros del Honorable ayun	16,110.00	
							2481	Materiales complementarios	8,280.00	



MUNICIPIO DE GUANAJUATO

SISTEMA MUNICIPAL DE AGUA POTABLE Y ALCANTARILLADO DE GUANAJUATO

Presupuesto Analítico por partida Presupuestal



PRESUPUESTO DE EGRESOS EJERCICIO FISCAL 2022

COMPONENTE	ACTIVIDAD	FINALIDAD	AREA FUNCIONAL	CENTRO GESTOR	FUENTE DE FINANCIAMIENTO	PROGRAMA	PARTIDA	CONCEPTO	IMPORTE	OBSERVACIONES
							2612	Combustibles, lubricantes y aditivos para vehículos terrestres, aéreos, marítimos, lacustres y fluvii	58,000.00	
							2911	Herramientas Menores	2,000.00	
								TOTAL	150,829.22	
							3000	SERVICIOS GENERALES		
							3361	Impresiones de documentos oficiales para la prestación de servicios públicos, identificación, format	28,000.00	
							3551	Mantenimiento y conservación de vehículos terrestres, aéreos, marítimos, lacustres y fluviales	29,000.00	
							3852	Gastos de las oficinas de servidores públicos superiores y mandos medios	13,000.00	
							3981	Impuesto Sobre Nominas	54,827.85	
								TOTAL	124,827.85	
							5000	BIENES MUEBLES E INMUEBLES		
							5111	Muebles de oficina y estantería	7,000.00	
							5151	Computadoras y equipo periférico	55,000.00	
							5651	Equipo de comunicación y telecomunicación	12,000.00	
								TOTAL	74,000.00	
							7000	INVERSIONES FINANCIERAS Y OTRAS PROVISIONES		
							7922	Provisión para imprevistos por contingencias socioeconómicas.	40,000.00	
								TOTAL	40,000.00	
								TOTAL	3,487,715.67	
C8	A8	2	2.2.3	3.1.1.2.5	14	08-E	1000	SERVICIOS PERSONALES		
							1131	Sueldos Base	2,811,042.16	
							1132	Sueldos Confianza	948,093.52	
							1311	Prima quinquenal	76,025.00	
							1321	Prima Vacacional	108,463.93	
							1322	Prima Dominical	1,322.18	
							1323	Gratificación de fin de año	542,319.63	
							1331	Remuneraciones por horas extraordinarias	120,435.29	
							1411	Aportaciones al ISSEG	136,600.00	
							1413	Aportaciones IMSS	541,461.94	
							1421	Aportaciones INFONAVIT	243,450.76	
							1431	Ahorro para el retiro	250,754.28	
							1511	Cuotas para el fondo de ahorro	468,856.81	
							1541	Prestaciones establecidas por condiciones generales de trabajo	540,502.14	
							1591	Asignaciones adicionales al sueldo	442,721.07	
							1592	Otras Prestaciones	1,213,473.44	



MUNICIPIO DE GUANAJUATO

SISTEMA MUNICIPAL DE AGUA POTABLE Y ALCANTARILLADO DE GUANAJUATO

Presupuesto Analítico por partida Presupuestal



COMPONENTE	ACTIVIDAD	FINALIDAD	AREA FUNCIONAL	CENTRO GESTOR	FUENTE DE FINANCIAMIENTO	PROGRAMA	PARTIDA	CONCEPTO	IMPORTE	OBSERVACIONES
								TOTAL	8,245,522.15	
							2000	MATERIALES Y SUMINISTROS		
							2111	Materiales y Útiles de Oficina	10,300.00	
							2141	Materiales y Útiles de tecnologías de la información y comunicaciones	52,440.00	
							2161	Materia de limpieza	500.00	
							2212	Productos alimenticios para el personal de las Dependencias, Entidades y Miembros del Honorable ayun	25,000.00	
							2612	Combustibles, lubricantes y aditivos para vehículos terrestres, aéreos, marítimos, lacustres y fluvi	320,000.00	
							2911	Herramientas Menores	4,140,000.00	
							2941	Refacciones y accesorios menores de equipo de cómputo y tecnologías de la información	9,000.00	
								TOTAL	4,557,240.00	
							3000	SERVICIOS GENERALES		
							3361	Impresiones de documentos oficiales para la prestación de servicios públicos, identificación, format	372,000.00	
							3391	Servicios profesionales, científicos y técnicos integrales.	512,186.76	
							3531	Instalación, reparación y mantenimiento de bienes informáticos	105,000.00	
							3551	Mantenimiento y conservación de vehículos terrestres, aéreos, marítimos, lacustres y fluviales	300,000.00	
							3571	Instalación, reparación y mantenimiento de maquinaria, otros equipos y herramienta	20,000.00	
							3721	Pasajes terrestres nacionales para servidores públicos en el desempeño de comisiones y funciones ofi	40,000.00	
							3852	Gastos de las oficinas de servidores públicos superiores y mandos medios	14,000.00	
							3981	Impuesto Sobre Nóminas	112,942.64	
								TOTAL	1,476,129.40	
							5000	BIENES MUEBLES E INMUEBLES		
							5151	Computadoras y equipo periférico	20,000.00	
							5411	Vehículos y equipo terrestre	500,000.00	
							5491	Otros equipos de transporte	115,000.00	
							5651	Equipo de comunicación y telecomunicación	91,500.00	
								TOTAL	726,500.00	
							7000	INVERSIONES FINANCIERAS Y OTRAS PROVISIONES		
							7922	Provisión para imprevistos por contingencias socioeconómicas.	40,000.00	
								TOTAL	40,000.00	
								TOTAL	15,045,391.55	



MUNICIPIO DE GUANAJUATO

SISTEMA MUNICIPAL DE AGUA POTABLE Y ALCANTARILLADO DE GUANAJUATO

Presupuesto Analítico por partida Presupuestal



PRESUPUESTO DE EGRESOS EJERCICIO FISCAL 2022

COMPONENTE	ACTIVIDAD	FINALIDAD	AREA FUNCIONAL	CENTRO GESTOR	FUENTE DE FINANCIAMIENTO	PROGRAMA	PARTIDA	CONCEPTO	IMPORTE	OBSERVACIONES
C18	A18	2	2.2.3	3.1.1.2-5	14	18-E	1000	SERVICIOS PERSONALES		
							1131	Sueldos Base	66,738.24	
							1132	Sueldos Confianza	179,725.42	
							1311	Prima quincenal	2,661.00	
							1321	Prima Vacacional	9,704.22	
							1323	Gratificación de fin de año	48,521.11	
							1331	Remuneraciones por horas extraordinarias	8,915.90	
							1411	Aportaciones al ISSEG	44,907.00	
							1413	Aportaciones IMSS	40,953.75	
							1421	Aportaciones INFONAVIT	21,341.74	
							1431	Ahorro para el retiro	21,982.00	
							1511	Cuotas para el fondo de ahorro	32,467.48	
							1541	Prestaciones establecidas por condiciones generales de trabajo	25,455.23	
							1591	Asignaciones adicionales al sueldo	108,296.30	
							1592	Otras Prestaciones	83,526.79	
								TOTAL	695,196.18	
							2000	MATERIALES Y SUMINISTROS		
							2111	Materiales y Útiles de Oficina	60,000.00	
							2112	Equipos menores de oficina	1,780.20	
							2141	Materiales y Útiles de tecnologías de la información y comunicaciones	49,330.00	
							2161	Material de limpieza	500.00	
							2212	Productos alimenticios para el personal de las Dependencias, Entidades y Miembros del Honorable ayun	1,500.00	
							2231	Utensilios para el Servicio de Alimentación	3,000.00	
							2461	Material eléctrico y electrónico	1,500.00	
								TOTAL	117,610.20	
							3000	SERVICIOS GENERALES		
							3111	Servicio de Energía Eléctrica	67,600.00	
							3221	Arrendamiento de Edificios y Locales	310,000.00	
							3361	Impresiones de documentos oficiales para la prestación de servicios públicos, identificación, format	1,200.00	
							3431	Servicios de recaudación, traslado y custodia de valores	250,000.00	
							3852	Gastos de las oficinas de servidores públicos superiores y mandos medios	3,500.00	
							3981	Impuesto Sobre Nóminas	9,841.76	
								TOTAL	642,141.76	
							5000	BIENES MUEBLES E INMUEBLES		
							5111	Muebles de oficina y estantería	6,000.00	
								TOTAL	6,000.00	



MUNICIPIO DE GUANAJUATO

SISTEMA MUNICIPAL DE AGUA POTABLE Y ALCANTARILLADO DE GUANAJUATO

Presupuesto Analítico por partida Presupuestal



PRESUPUESTO DE EGRESOS EJERCICIO FISCAL 2022

COMPONENTE	ACTIVIDAD	FINALIDAD	AREA FUNCIONAL	CENTRO GESTOR	FUENTE DE FINANCIAMIENTO	PROGRAMA	PARTIDA	CONCEPTO	IMPORTE	OBSERVACIONES
							7000	INVERSIONES FINANCIERAS Y OTRAS PROVISIONES		
							7922	Provisión para imprevistos por contingencias socioeconómicas.	10,000.00	
								TOTAL	10,000.00	
								TOTAL	1,479,948.14	
C21	A21	2	2.2.3	3.1.1.2-5	14	21-E	1000	SERVICIOS PERSONALES		
							1132	Sueldos Confianza	111,123.77	
							1321	Prima Vacacional	3,341.28	
							1323	Gratificación de fin de año	16,706.40	
							1413	Aportaciones IMSS	15,993.84	
							1421	Aportaciones INFONAVIT	7,460.36	
							1431	Ahorro para el retiro	7,684.17	
							1511	Cuotas para el fondo de ahorro	14,638.71	
							1541	Prestaciones establecidas por condiciones generales de trabajo	8,103.37	
							1591	Asignaciones adicionales al sueldo	10,832.92	
							1592	Otras Prestaciones	35,145.96	
								TOTAL	231,030.78	
							2000	MATERIALES Y SUMINISTROS		
							2111	Materiales y Útiles de Oficina	5,280.00	
							2141	Materiales y Útiles de tecnologías de la información y comunicaciones	8,740.00	
							2161	Material de limpieza	500.00	
							2612	Combustibles, lubricantes y aditivos para vehículos terrestres, aéreos, marítimos, lacustres y fluviales	35,000.00	
								TOTAL	49,520.00	
							3000	SERVICIOS GENERALES		
							3361	Impresiones de documentos oficiales para la prestación de servicios públicos, identificación, format	2,000.00	
							3391	Servicios profesionales, científicos y técnicos integrales.	121,670.28	
							3551	Mantenimiento y conservación de vehículos terrestres, aéreos, marítimos, lacustres y fluviales	16,000.00	
							3981	Impuesto Sobre Nominas	3,304.52	
								TOTAL	142,974.80	
							5000	BIENES MUEBLES E INMUEBLES		
							5111	Muebles de oficina y estantería	14,500.00	
								TOTAL	14,500.00	
								TOTAL	438,025.58	
C10	A10	2	2.2.3	3.1.1.2-6	14	10-K	1000	SERVICIOS PERSONALES		
							1132	Sueldos Confianza	1,436,528.20	



MUNICIPIO DE GUANAJUATO

SISTEMA MUNICIPAL DE AGUA POTABLE Y ALCANTARILLADO DE GUANAJUATO

Presupuesto Analítico por partida Presupuestal



COMPONENTE	ACTIVIDAD	FINALIDAD	AREA FUNCIONAL	CENTRO GESTOR	FUENTE DE FINANCIAMIENTO	PROGRAMA	PARTIDA	CONCEPTO	IMPORTE	OBSERVACIONES
							1311	Prima quinquenal	2,661.00	
							1321	Prima Vacacional	60,119.54	
							1323	Gratificación de fin de año	300,597.70	
							1331	Remuneraciones por horas extraordinarias	21,930.08	
							1413	Aportaciones IMSS	231,282.82	
							1421	Aportaciones INFONAVIT	130,995.25	
							1431	Ahorro para el retiro	134,925.11	
							1511	Cuotas para el fondo de ahorro	189,238.65	
							1541	Prestaciones establecidas por condiciones generales de trabajo	52,930.34	
							1591	Asignaciones adicionales al sueldo	757,835.03	
							1592	Otras Prestaciones	447,923.95	
								TOTAL	3,766,967.67	
							2000	MATERIALES Y SUMINISTROS		
							2111	Materiales y Útiles de Oficina	43,745.47	
							2141	Materiales y Útiles de tecnologías de la información y comunicaciones	50,000.00	
							2161	Material de limpieza	500.00	
							2212	Productos alimenticios para el personal de las Dependencias, Entidades y Miembros del Honorable ayun	15,000.00	
							2411	Materiales de construcción minerales no metálicos	2,500.00	
							2421	Materiales de construcción de concreto	2,500.00	
							2461	Material eléctrico y electrónico	2,000.00	
							2471	Estructuras y manufacturas	2,500.00	
							2481	Materiales complementarios	25,000.00	
							2612	Combustibles, lubricantes y aditivos para vehículos terrestres, aéreos, marítimos, lacustres y fluv	150,000.00	
							2721	Prendas de seguridad	14,356.64	
							2911	Herramientas Menores	15,000.00	
								TOTAL	323,102.11	
							3000	SERVICIOS GENERALES		
							3261	Arrendamiento de Maquinaria y Equipo	100,000.00	
							3311	Servicios legales	25,000.00	
							3351	Servicios de investigación científica	4,500.00	
							3361	Impresiones de documentos oficiales para la prestación de servicios públicos, identificación, format	8,500.00	
							3391	Servicios profesionales, científicos y técnicos integrales.	929,012.04	
							3531	Instalación, reparación y mantenimiento de bienes informáticos	164,894.14	
							3551	Mantenimiento y conservación de vehículos terrestres, aéreos, marítimos, lacustres y fluviales	130,000.00	



MUNICIPIO DE GUANAJUATO

SISTEMA MUNICIPAL DE AGUA POTABLE Y ALCANTARILLADO DE GUANAJUATO

Presupuesto Analítico por partida Presupuestal



PRESUPUESTO DE EGRESOS EJERCICIO FISCAL 2022										
COMPONENTE	ACTIVIDAD	FINALIDAD	AREA FUNCIONAL	CENTRO GESTOR	FUENTE DE FINANCIAMIENTO	PROGRAMA	PARTIDA	CONCEPTO	IMPORTE	OBSERVACIONES
							3571	Instalación, reparación y mantenimiento de maquinaria, otros equipos y herramienta	40,000.00	
							3721	Pasajes terrestres nacionales para servidores públicos en el desempeño de comisiones y funciones ofi.	25,000.00	
							3751	Viáticos nacionales para servidores públicos en el desempeño de funciones oficiales	30,000.00	
							3852	Gastos de las oficinas de servidores públicos superiores y mandos medios	15,000.00	
							3921	Otros impuestos y derechos	100,000.00	
							3981	Impuesto Sobre Nóminas	66,049.49	
								TOTAL	1,639,955.67	
							5000	BIENES MUEBLES E INMUEBLES		
							5111	Muebles de oficina y estantería	22,011.02	
							5151	Computadoras y equipo periférico	111,006.54	
							5411	Vehículos y equipo terrestre	718,954.08	
								TOTAL	851,971.64	
							6000	OBRAS PÚBLICAS		
							6231	Construcción de obras para el abastecimiento de agua, petróleo, gas, electricidad y telecomunicación	18,352,077.91	
							6311	Estudios e investigaciones	1,500,000.00	
								TOTAL	19,852,077.91	
								TOTAL	26,434,075.00	
C11	A11	2	2.2.3	3.1.1.2.7	14	11-E	1000	SERVICIOS PERSONALES		
							1131	Sueldos Base	494,182.72	
							1132	Sueldos Confianza	240,044.51	
							1311	Prima quinquenal	11,712.00	
							1321	Prima Vacacional	22,184.70	
							1322	Prima Dominical	34,630.13	
							1323	Gratificación de fin de año	110,923.49	
							1331	Remuneraciones por horas extraordinarias	333,622.88	
							1413	Aportaciones IMSS	114,972.91	
							1421	Aportaciones INFONAVIT	50,023.58	
							1431	Ahorro para el retiro	51,524.28	
							1511	Cuotas para el fondo de ahorro	96,722.20	
							1541	Prestaciones establecidas por condiciones generales de trabajo	125,909.60	
							1591	Asignaciones adicionales al sueldo	181,157.13	
							1592	Otras Prestaciones	261,258.19	
								TOTAL	2,128,877.32	



MUNICIPIO DE GUANAJUATO

SISTEMA MUNICIPAL DE AGUA POTABLE Y ALCANTARILLADO DE GUANAJUATO

Presupuesto Analítico por partida Presupuestal



COMPONENTE	ACTIVIDAD	FINALIDAD	AREA FUNCIONAL	CENTRO GESTOR	FUENTE DE FINANCIAMIENTO	PROGRAMA	PARTIDA	CONCEPTO	IMPORTE	OBSERVACIONES
							2000	MATERIALES Y SUMINISTROS		
							2111	Materiales y Útiles de Oficina	7,500.00	
							2151	Material impreso e información digital	5,000.00	
							2161	Material de limpieza	500.00	
							2212	Productos alimenticios para el personal de las Dependencias, Entidades y Miembros del Honorable ayun	1,100.00	
							2411	Materiales de construcción minerales no metálicos	20,000.00	
							2421	Materiales de construcción de concreto	40,000.00	
							2461	Material eléctrico y electrónico	480,000.00	
							2471	Estructuras y manufacturas	113,439.00	
							2481	Materiales complementarios	8,950.00	
							2551	Materiales, accesorios y suministros de laboratorio	112,541.00	
							2591	Otros productos químicos	99,000.00	
							2612	Combustibles, lubricantes y aditivos para vehículos terrestres, aéreos, marítimos, lacustres y fluv	84,624.00	
							2613	Combustibles, lubricantes y aditivos para maquinaria, equipo de producción y servicios administratv	42,160.00	
							2711	Vestuario y uniformes	1,400.00	
							2721	Prendas de seguridad	5,600.00	
							2911	Herramientas Menores	800,000.00	
								TOTAL	1,821,814.00	
							3000	SERVICIOS GENERALES		
							3111	Servicio de Energía Eléctrica	2,408,431.00	
							3351	Servicios de investigación científica	450,000.00	
							3511	Conservación y mantenimiento de inmuebles	46,600.00	
							3541	Instalación, reparación y mantenimiento de equipo e instrumental médico y de laboratorio	60,000.00	
							3551	Mantenimiento y conservación de vehículos terrestres, aéreos, marítimos, lacustres y fluviales	20,000.00	
							3571	Instalación, reparación y mantenimiento de maquinaria, otros equipos y herramienta	100,000.00	
							3852	Gastos de las oficinas de servidores públicos superiores y mandos medios	10,500.00	
							3921	Otros impuestos y derechos	2,009,160.00	
							3981	Impuesto Sobre Nóminas	33,162.05	
								TOTAL	5,137,873.05	
							5000	BIENES MUEBLES E INMUEBLES		
							5151	Computadoras y equipo periférico	35,000.00	
							5621	Maquinaria y equipo industrial	1,700,000.00	



MUNICIPIO DE GUANAJUATO

SISTEMA MUNICIPAL DE AGUA POTABLE Y ALCANTARILLADO DE GUANAJUATO

Presupuesto Analítico por partida Presupuestal



PRESUPUESTO DE EGRESOS EJERCICIO FISCAL 2022

COMPONENTE	ACTIVIDAD	FINALIDAD	AREA FUNCIONAL	CENTRO GESTOR	FUENTE DE FINANCIAMIENTO	PROGRAMA	PARTIDA	CONCEPTO	IMPORTE	OBSERVACIONES
								TOTAL	1,735,000.00	
							7000	INVERSIONES FINANCIERAS Y OTRAS PROVISIONES		
							7922	Provisión para imprevistos por contingencias socioeconómicas.	50,000.00	
								TOTAL	50,000.00	
								TOTAL	10,873,564.37	
C12	A12	2	2.2.3	3.1.1.2-7	14	12-E	1000	SERVICIOS PERSONALES		
							1131	Sueldos Base	940,217.57	
							1132	Sueldos Confianza	545,185.02	
							1311	Prima quinquenal	21,279.00	
							1321	Prima Vacacional	46,608.96	
							1322	Prima Dominical	31,848.21	
							1323	Gratificación de fin de año	233,044.79	
							1331	Remuneraciones por horas extraordinarias	300,750.19	
							1411	Aportaciones al ISSEG	47,979.00	
							1413	Aportaciones IMSS	236,935.45	
							1421	Aportaciones INFONAVIT	104,806.22	
							1431	Ahorro para el retiro	107,950.41	
							1511	Cuotas para el fondo de ahorro	195,677.03	
							1541	Prestaciones establecidas por condiciones generales de trabajo	241,210.98	
							1591	Asignaciones adicionales al sueldo	371,279.18	
							1592	Otras Prestaciones	532,325.66	
								TOTAL	3,957,097.67	
							2000	MATERIALES Y SUMINISTROS		
							2111	Materiales y Útiles de Oficina	14,000.00	
							2141	Materiales y Útiles de tecnologías de la información y comunicaciones	11,980.20	
							2151	Material impreso e información digital	8,256.00	
							2161	Material de limpieza	500.00	
							2212	Productos alimenticios para el personal de las Dependencias, Entidades y Miembros del Honorable ayun	1,600.00	
							2411	Materiales de construcción minerales no metálicos	10,600.00	
							2421	Materiales de construcción de concreto	13,000.00	
							2461	Material eléctrico y electrónico	165,000.00	
							2471	Estructuras y manufacturas	294,400.00	
							2481	Materiales complementarios	30,000.00	
							2551	Materiales, accesorios y suministros de laboratorio	97,300.00	
							2591	Otros productos químicos	160,000.00	
							2612	Combustibles, lubricantes y aditivos para vehículos terrestres, aéreos, marítimos, lacustres y fluv	136,224.00	



MUNICIPIO DE GUANAJUATO

SISTEMA MUNICIPAL DE AGUA POTABLE Y ALCANTARILLADO DE GUANAJUATO

Presupuesto Analítico por partida Presupuestal



PRESUPUESTO DE EGRESOS EJERCICIO FISCAL 2022

COMPONENTE	ACTIVIDAD	FINALIDAD	AREA FUNCIONAL	CENTRO GESTOR	FUENTE DE FINANCIAMIENTO	PROGRAMA	PARTIDA	CONCEPTO	IMPORTE	OBSERVACIONES
							2613	Combustibles, lubricantes y aditivos para maquinaria, equipo de producción y servicios administrativ	29,865.00	
							2711	Vestuario y uniformes	1,280.00	
							2721	Prendas de seguridad	94,975.00	
							2911	Herramientas Menores	1,300,000.00	
								TOTAL	2,368,980.20	
							3000	SERVICIOS GENERALES		
							3111	Servicio de Energía Eléctrica	5,700,000.00	
							3351	Servicios de investigación científica	450,000.00	
							3511	Conservación y mantenimiento de inmuebles	23,300.00	
							3541	Instalación, reparación y mantenimiento de equipo e instrumental médico y de laboratorio	60,500.00	
							3551	Mantenimiento y conservación de vehículos terrestres, aéreos, marítimos, lacustres y fluviales	33,000.00	
							3571	Instalación, reparación y mantenimiento de maquinaria, otros equipos y herramienta	449,000.00	
							3581	Servicios de limpieza y manejo de desechos	5,000.00	
							3721	Pasajes terrestres nacionales para servidores públicos en el desempeño de comisiones y funciones ofi	2,400.00	
							3751	Viáticos nacionales para servidores públicos en el desempeño de funciones oficiales	10,000.00	
							3852	Gastos de las oficinas de servidores públicos superiores y mandos medios	16,000.00	
							3921	Otros impuestos y derechos	1,622,400.00	
							3981	Impuesto Sobre Nóminas	57,889.53	
								TOTAL	8,429,489.53	
							5000	BIENES MUEBLES E INMUEBLES		
							5621	Maquinaria y equipo industrial	1,700,000.00	
								TOTAL	1,700,000.00	
							7000	INVERSIONES FINANCIERAS Y OTRAS PROVISIONES		
							7922	Provisión para imprevistos por contingencias socioeconómicas.	1,800.00	
								TOTAL	1,800.00	
								TOTAL	16,457,367.40	
C13	A13	2	2.2.3	3.1.1.2.7	14	13-E	1000	SERVICIOS PERSONALES		
							1131	Sueldos Base	1,715,924.71	
							1132	Sueldos Confianza	572,788.21	
							1311	Prima quincenal	21,292.00	
							1321	Prima Vacacional	70,384.36	



MUNICIPIO DE GUANAJUATO

SISTEMA MUNICIPAL DE AGUA POTABLE Y ALCANTARILLADO DE GUANAJUATO

Presupuesto Analítico por partida Presupuestal



PRESUPUESTO DE EGRESOS EJERCICIO FISCAL 2022

COMPONENTE	ACTIVIDAD	FINALIDAD	AREA FUNCIONAL	CENTRO GESTOR	FUENTE DE FINANCIAMIENTO	PROGRAMA	PARTIDA	CONCEPTO	IMPORTE	OBSERVACIONES
							1322	Prima Dominical	29,110.58	
							1323	Gratificación de fin de año	351,921.80	
							1331	Remuneraciones por horas extraordinarias	888,714.18	
							1413	Aportaciones IMSS	383,827.06	
							1421	Aportaciones INFONAVIT	159,650.59	
							1431	Ahorro para el retiro	164,440.11	
							1511	Cuotas para el fondo de ahorro	301,499.78	
							1541	Prestaciones establecidas por condiciones generales de trabajo	565,359.56	
							1591	Asignaciones adicionales al sueldo	353,767.78	
							1592	Otras Prestaciones	882,595.74	
								TOTAL	6,461,276.46	
							2000	MATERIALES Y SUMINISTROS		
							2111	Materiales y Útiles de Oficina	17,000.00	
							2112	Equipos menores de oficina	5,000.00	
							2141	Materiales y Útiles de tecnologías de la información y comunicaciones	600.00	
							2161	Material de limpieza	500.00	
							2212	Productos alimenticios para el personal de las Dependencias, Entidades y Miembros del Honorable ayun	3,200.00	
							2411	Materiales de construcción minerales no metálicos	370,000.00	
							2421	Materiales de construcción de concreto	590,000.00	
							2461	Material eléctrico y electrónico	6,192.00	
							2471	Estructuras y manufacturas	71,703.68	
							2481	Materiales complementarios	1,280.00	
							2591	Otros productos químicos	120,000.00	
							2612	Combustibles, lubricantes y aditivos para vehículos terrestres, aéreos, marítimos, lacustres y fluvii	1,295,160.00	
							2613	Combustibles, lubricantes y aditivos para maquinaria, equipo de producción y servicios administrativ	16,800.00	
							2721	Prendas de seguridad	136,591.70	
							2911	Herramientas Menores	1,210,000.00	
								TOTAL	3,844,027.38	
							3000	SERVICIOS GENERALES		
							3261	Arrendamiento de Maquinaria y Equipo	23,440.77	
							3361	Impresiones de documentos oficiales para la prestación de servicios públicos, identificación, format	2,200.00	
							3551	Mantenimiento y conservación de vehículos terrestres, aéreos, marítimos, lacustres y fluviales	425,000.00	
							3571	Instalación, reparación y mantenimiento de maquinaria, otros equipos y herramienta	217,000.00	



MUNICIPIO DE GUAJUATO

SISTEMA MUNICIPAL DE AGUA POTABLE Y ALCANTARILLADO DE GUAJUATO

Presupuesto Analítico por partida Presupuestal



PRESUPUESTO DE EGRESOS EJERCICIO FISCAL 2022

COMPONENTE	ACTIVIDAD	FINALIDAD	AREA FUNCIONAL	CENTRO GESTOR	FUENTE DE FINANCIAMIENTO	PROGRAMA	PARTIDA	CONCEPTO	IMPORTE	OBSERVACIONES
							3581	Servicios de limpieza y manejo de desechos	4,160.00	
							3751	Viáticos nacionales para servidores públicos en el desempeño de funciones oficiales	3,000.00	
							3791	Otros servicios de traslado y hospedaje	3,000.00	
							3852	Gastos de las oficinas de servidores públicos superiores y mandos medios	19,000.00	
							3981	Impuesto Sobre Nóminas	93,165.39	
								TOTAL	789,966.16	
							5000	BIENES MUEBLES E INMUEBLES		
							5111	Muebles de oficina y estantería	20,000.00	
							5151	Computadoras y equipo periférico	60,000.00	
							5231	Cámaras fotográficas y de video	60,000.00	
							5411	Vehículos y equipo terrestre	500,000.00	
							5631	Maquinaria y equipo de construcción	105,000.00	
							5651	Equipo de comunicación y telecomunicación	60,000.00	
							5691	Otros Equipos	95,000.00	
								TOTAL	900,000.00	
								TOTAL	11,995,270.00	
C14	A14	2	2.2.3	3.1.1.2.7	14	14-E	1000	SERVICIOS PERSONALES		
							1131	Sueldos Base	3,687,270.72	
							1132	Sueldos Confianza	1,147,546.31	
							1221	Remuneraciones para eventuales	142,114.34	
							1311	Prima quinquenal	80,285.00	
							1321	Prima Vacacional	149,498.21	
							1322	Prima Dominical	64,735.85	
							1323	Gratificación de fin de año	766,958.75	
							1331	Remuneraciones por horas extraordinarias	1,404,798.47	
							1413	Aportaciones IMSS	786,083.96	
							1421	Aportaciones INFONAVIT	345,528.05	
							1431	Ahorro para el retiro	355,893.90	
							1511	Cuotas para el fondo de ahorro	636,906.56	
							1541	Prestaciones establecidas por condiciones generales de trabajo	1,039,876.52	
							1591	Asignaciones adicionales al sueldo	853,746.43	
							1592	Otras Prestaciones	1,721,382.01	
								TOTAL	13,184,626.08	
							2000	MATERIALES Y SUMINISTROS		
							2111	Materiales y Útiles de Oficina	23,000.00	
							2141	Materiales y Útiles de tecnologías de la información y comunicaciones	20,000.00	



MUNICIPIO DE GUANAJUATO

SISTEMA MUNICIPAL DE AGUA POTABLE Y ALCANTARILLADO DE GUANAJUATO

Presupuesto Analítico por partida Presupuestal



PRESUPUESTO DE EGRESOS EJERCICIO FISCAL 2022

COMPONENTE	ACTIVIDAD	FINALIDAD	AREA FUNCIONAL	CENTRO GESTOR	FUENTE DE FINANCIAMIENTO	PROGRAMA	PARTIDA	CONCEPTO	IMPORTE	OBSERVACIONES
							2161	Material de limpieza	500.00	
							2212	Productos alimenticios para el personal de las Dependencias, Entidades y Miembros del Honorable ayun	6,380.00	
							2411	Materiales de construcción minerales no metálicos	220,000.00	
							2421	Materiales de construcción de concreto	270,000.00	
							2461	Material eléctrico y electrónico	5,000.00	
							2471	Estructuras y manufacturas	100,000.00	
							2481	Materiales complementarios	30,000.00	
							2591	Otros productos quimicos	10,000.00	
							2612	Combustibles, lubricantes y aditivos para vehículos terrestres, aéreos, marítimos, lacustres y fluví	1,270,000.00	
							2613	Combustibles, lubricantes y aditivos para maquinaria, equipo de producción y servicios administrativ	10,000.00	
							2721	Prendas de seguridad	3,740.00	
							2911	Herramientas Menores	3,000,000.00	
								TOTAL	4,968,620.00	
							3000	SERVICIOS GENERALES		
							3261	Arrendamiento de Maquinaria y Equipo	20,000.00	
							3361	Impresiones de documentos oficiales para la prestación de servicios públicos, identificación, format	3,900.00	
							3391	Servicios profesionales, científicos y técnicos integrales.	129,792.00	
							3551	Mantenimiento y conservación de vehículos terrestres, aéreos, marítimos, lacustres y fluviales	634,400.00	
							3571	Instalación, reparación y mantenimiento de maquinaria, otros equipos y herramienta	250,000.00	
							3721	Pasajes terrestres nacionales para servidores públicos en el desempeño de comisiones y funciones ofi	10,000.00	
							3751	Viáticos nacionales para servidores públicos en el desempeño de funciones oficiales	25,000.00	
							3791	Otros servicios de traslado y hospedaje	5,000.00	
							3852	Gastos de las oficinas de servidores públicos superiores y mandos medios	30,000.00	
							3981	Impuesto Sobre Nóminas	192,012.56	
								TOTAL	1,300,104.56	
							5000	BIENES MUEBLES E INMUEBLES		
							5111	Muebles de oficina y estantería	12,000.00	
							5151	Computadoras y equipo periférico	155,000.00	
							5231	Cámaras fotográficas y de vídeo	350,000.00	
							5411	Vehículos y equipo terrestre	1,000,000.00	



MUNICIPIO DE GUANAJUATO

SISTEMA MUNICIPAL DE AGUA POTABLE Y ALCANTARILLADO DE GUANAJUATO

Presupuesto Analítico por partida Presupuestal



PRESUPUESTO DE EGRESOS EJERCICIO FISCAL 2022

COMPONENTE	ACTIVIDAD	FINALIDAD	AREA FUNCIONAL	CENTRO GESTOR	FUENTE DE FINANCIAMIENTO	PROGRAMA	PARTIDA	CONCEPTO	IMPORTE	OBSERVACIONES
							5621	Maquinaria y equipo industrial	490,000.00	
							5651	Equipo de comunicación y telecomunicación	50,000.00	
							5671	Herramientas y máquinas-herramientas	224,000.00	
								TOTAL	2,281,000.00	
								TOTAL	21,734,350.64	
C15	A15	2	2.2.3	3.1.1.2.7	14	15-E	1000	SERVICIOS PERSONALES		
							1131	Sueldos Base	671,219.65	
							1132	Sueldos Confianza	126,923.06	
							1311	Prima quinquenal	16,474.00	
							1321	Prima Vacacional	23,343.09	
							1322	Prima Dominical	24,537.37	
							1323	Gratificación de fin de año	116,715.45	
							1331	Remuneraciones por horas extraordinarias	258,675.63	
							1413	Aportaciones IMSS	124,629.60	
							1421	Aportaciones INFONAVIT	52,845.30	
							1431	Ahorro para el retiro	54,430.66	
							1511	Cuotas para el fondo de ahorro	105,142.00	
							1541	Prestaciones establecidas por condiciones generales de trabajo	151,510.16	
							1591	Asignaciones adicionales al sueldo	167,959.50	
							1592	Otras Prestaciones	286,843.10	
								TOTAL	2,181,248.57	
							2000	MATERIALES Y SUMINISTROS		
							2111	Materiales y Útiles de Oficina	9,500.00	
							2161	Material de limpieza	500.00	
							2411	Materiales de construcción minerales no metálicos	20,000.00	
							2461	Material eléctrico y electrónico	60,000.00	
							2471	Estructuras y manufacturas	40,000.00	
							2481	Materiales complementarios	90,000.00	
							2551	Materiales, accesorios y suministros de laboratorio	60,000.00	
							2591	Otros productos químicos	1,560,000.00	
							2612	Combustibles, lubricantes y aditivos para vehículos terrestres, aéreos, marítimos, lacustres y fluviales	120,000.00	
							2613	Combustibles, lubricantes y aditivos para maquinaria, equipo de producción y servicios administrativos	12,822.00	
							2711	Vestuario y uniformes	1,200.00	
							2721	Prendas de seguridad	3,900.00	
							2911	Herramientas Menores	50,000.00	
								TOTAL	2,027,922.00	



MUNICIPIO DE GUANAJUATO

SISTEMA MUNICIPAL DE AGUA POTABLE Y ALCANTARILLADO DE GUANAJUATO

Presupuesto Analítico por partida Presupuestal



PRESUPUESTO DE EGRESOS EJERCICIO FISCAL 2022

COMPONENTE	ACTIVIDAD	FINALIDAD	AREA FUNCIONAL	CENTRO GESTOR	FUENTE DE FINANCIAMIENTO	PROGRAMA	PARTIDA	CONCEPTO	IMPORTE	OBSERVACIONES
							3000	SERVICIOS GENERALES		
							3111	Servicio de Energía Eléctrica	260,000.00	
							3261	Arrendamiento de Maquinaria y Equipo	6,000.00	
							3351	Servicios de investigación científica	85,000.00	
							3391	Servicios profesionales, científicos y técnicos integrales.	193,956.48	
							3551	Mantenimiento y conservación de vehículos terrestres, aéreos, marítimos, lacustres y fluviales	150,000.00	
							3571	Instalación, reparación y mantenimiento de maquinaria, otros equipos y herramienta	50,000.00	
							3852	Gastos de las oficinas de servidores públicos superiores y mandos medios	5,200.00	
							3981	Impuesto Sobre Nóminas	32,680.23	
								TOTAL	782,836.71	
							5000	BIENES MUEBLES E INMUEBLES		
							5621	Maquinaria y equipo industrial	335,000.00	
								TOTAL	335,000.00	
								TOTAL	5,327,007.28	
C16	A16	2	2.2.3	3.1.1.2.7	14	16-E	1000	SERVICIOS PERSONALES		
							1131	Sueldos Base	709,426.85	
							1132	Sueldos Confianza	192,019.04	
							1311	Prima quinquenal	9,047.00	
							1321	Prima Vacacional	27,948.54	
							1322	Prima Dominical	33,019.19	
							1323	Gratificación de fin de año	139,742.72	
							1331	Remuneraciones por horas extraordinarias	317,219.75	
							1413	Aportaciones IMSS	144,647.43	
							1421	Aportaciones INFONAVIT	62,992.02	
							1431	Ahorro para el retiro	64,881.78	
							1511	Cuotas para el fondo de ahorro	118,750.47	
							1541	Prestaciones establecidas por condiciones generales de trabajo	172,056.04	
							1591	Asignaciones adicionales al sueldo	275,202.95	
							1592	Otras Prestaciones	327,526.14	
								TOTAL	2,594,479.92	
							2000	MATERIALES Y SUMINISTROS		
							2111	Materiales y Útiles de Oficina	9,367.44	
							2141	Materiales y Útiles de tecnologías de la información y comunicaciones	7,000.00	
							2161	Material de limpieza	500.00	



MUNICIPIO DE GUANAJUATO

SISTEMA MUNICIPAL DE AGUA POTABLE Y ALCANTARILLADO DE GUANAJUATO

Presupuesto Analítico por partida Presupuestal



PRESUPUESTO DE EGRESOS EJERCICIO FISCAL 2022

COMPONENTE	ACTIVIDAD	FINALIDAD	AREA FUNCIONAL	CENTRO GESTOR	FUENTE DE FINANCIAMIENTO	PROGRAMA	PARTIDA	CONCEPTO	IMPORTE	OBSERVACIONES
							2212	Productos alimenticios para el personal de las Dependencias, Entidades y Miembros del Honorable ayun	5,000.00	
							2421	Materiales de construcción de concreto	30,000.00	
							2461	Material eléctrico y electrónico	80,000.00	
							2471	Estructuras y manufacturarios	100,000.00	
							2481	Materiales complementarios	120,000.00	
							2551	Materiales, accesorios y suministros de laboratorio	100,000.00	
							2591	Otros productos químicos	2,410,000.00	
							2612	Combustibles, lubricantes y aditivos para vehículos terrestres, aéreos, marítimos, lacustres y fluvial	180,000.00	
							2613	Combustibles, lubricantes y aditivos para maquinaria, equipo de producción y servicios administrativ	20,000.00	
							2711	Vestuario y uniformes	1,200.00	
							2721	Prendas de seguridad	11,760.00	
							2911	Herramientas Menores	450,000.00	
								TOTAL	3,524,827.44	
							3000	SERVICIOS GENERALES		
							3111	Servicio de Energía Eléctrica	513,812.00	
							3261	Arrendamiento de Maquinaria y Equipo	6,000.00	
							3351	Servicios de investigación científica	110,000.00	
							3551	Mantenimiento y conservación de vehículos terrestres, aéreos, marítimos, lacustres y fluviales	45,000.00	
							3571	Instalación, reparación y mantenimiento de maquinaria, otros equipos y herramienta	87,000.00	
							3751	Viajeros nacionales para servidores públicos en el desempeño de funciones oficiales	5,000.00	
							3852	Gastos de las oficinas de servidores públicos superiores y mandos medios	17,000.00	
							3921	Otros impuestos y derechos	1,400,000.00	
							3981	Impuesto Sobre Nóminas	39,567.54	
								TOTAL	2,223,379.54	
							5000	BIENES MUEBLES E INMUEBLES		
							5151	Computadoras y equipo periférico	30,000.00	
							5621	Maquinaria y equipo industrial	650,000.00	
							5691	Otros Equipos	105,000.00	
								TOTAL	785,000.00	
								TOTAL	9,127,686.90	
C17	A17	2	2.2.3	3.1.1.2-7	14	17-E	1000	SERVICIOS PERSONALES		



MUNICIPIO DE GUANAJUATO

SISTEMA MUNICIPAL DE AGUA POTABLE Y ALCANTARILLADO DE GUANAJUATO

Presupuesto Analítico por partida Presupuestal



PRESUPUESTO DE EGRESOS EJERCICIO FISCAL 2022

COMPONENTE	ACTIVIDAD	FINALIDAD	AREA FUNCIONAL	CENTRO GESTOR	FUENTE DE FINANCIAMIENTO	PROGRAMA	PARTIDA	CONCEPTO	IMPORTE	OBSERVACIONES
							1131	Sueldos Base	1,185,109.99	
							1132	Sueldos Confianza	572,788.21	
							1311	Prima quinquenal	31,909.00	
							1321	Prima Vacacional	55,841.49	
							1322	Prima Dominical	36,222.62	
							1323	Gratificación de fin de año	279,207.46	
							1331	Remuneraciones por horas extraordinarias	465,195.33	
							1411	Aportaciones al ISSEG	121,260.00	
							1413	Aportaciones IMSS	275,914.64	
							1421	Aportaciones INFONAVIT	125,145.63	
							1431	Ahorro para el retiro	128,900.00	
							1511	Cuotas para el fondo de ahorro	231,573.79	
							1541	Prestaciones establecidas por condiciones generales de trabajo	290,364.02	
							1591	Asignaciones adicionales al sueldo	401,374.07	
							1592	Otras Prestaciones	613,786.46	
								TOTAL	4,814,592.71	
							2000	MATERIALES Y SUMINISTROS		
							2111	Materiales y Útiles de Oficina	1,663.00	
							2141	Materiales y Útiles de tecnologías de la información y comunicaciones	9,720.00	
							2161	Material de limpieza	500.00	
							2212	Productos alimenticios para el personal de las Dependencias, Entidades y Miembros del Honorable ayun	1,200.00	
							2411	Materiales de construcción minerales no metálicos	40,000.00	
							2421	Materiales de construcción de concreto	29,000.00	
							2461	Material eléctrico y electrónico	261,732.31	
							2471	Estructuras y manufacturas	140,850.00	
							2481	Materiales complementarios	8,900.00	
							2591	Otros productos químicos	277,026.80	
							2612	Combustibles, lubricantes y aditivos para vehículos terrestres, aéreos, marítimos, lacustres y fluvial	169,250.00	
							2613	Combustibles, lubricantes y aditivos para maquinaria, equipo de producción y servicios administrati	21,354.00	
							2711	Vestuario y uniformes	1,200.00	
							2911	Herramientas Menores	291,050.00	
								TOTAL	1,253,446.11	
							3000	SERVICIOS GENERALES		
							3111	Servicio de Energía Eléctrica	27,686,676.06	
							3261	Arrendamiento de Maquinaria y Equipo	8,800.00	
							3351	Servicios de investigación científica	750,000.00	



MUNICIPIO DE GUAJUATO

SISTEMA MUNICIPAL DE AGUA POTABLE Y ALCANTARILLADO DE GUAJUATO

Presupuesto Analítico por partida Presupuestal



PRESUPUESTO DE EGRESOS EJERCICIO FISCAL 2022										
COMPONENTE	ACTIVIDAD	FINALIDAD	AREA FUNCIONAL	CENTRO GESTOR	FUENTE DE FINANCIAMIENTO	PROGRAMA	PARTIDA	CONCEPTO	IMPORTE	OBSERVACIONES
							3391	Servicios profesionales, científicos y técnicos integrales.	121,670.28	
							3471	Fletes y maniobras	2,000.00	
							3521	Instalación, reparación y mantenimiento de mobiliario y equipo de administración	6,000.00	
							3551	Mantenimiento y conservación de vehículos terrestres, aéreos, marítimos, lacustres y fluviales	120,000.00	
							3571	Instalación, reparación y mantenimiento de maquinaria, otros equipos y herramienta	1,570,525.84	
							3652	Gastos de las oficinas de servidores públicos superiores y mandos medios	12,000.00	
							3921	Otros impuestos y derechos	1,100,000.00	
							3981	Impuesto Sobre Nóminas	75,220.07	
								TOTAL	31,452,892.25	
							5000	BIENES MUEBLES E INMUEBLES		
							5411	Vehículos y equipo terrestre	792,350.00	
							5631	Maquinaria y equipo de construcción	310,000.00	
								TOTAL	1,102,350.00	
							7000	INVERSIONES FINANCIERAS Y OTRAS PROVISIONES		
							7922	Provisión para imprevistos por contingencias socioeconómicas.	250,000.00	
								TOTAL	250,000.00	
								TOTAL	38,873,281.07	
C23	A23	2	2.2.3	3.1.1.2.7	14	23-E	1000	SERVICIOS PERSONALES		
							1132	Sueldos Confianza	445,865.15	
							1311	Prima quinquenal	3,193.00	
							1321	Prima Vacacional	18,419.21	
							1323	Gratificación de fin de año	92,096.07	
							1413	Aportaciones IMSS	72,383.71	
							1421	Aportaciones INFONAVIT	40,221.24	
							1431	Ahorro para el retiro	41,427.88	
							1511	Cuotas para el fondo de ahorro	58,735.30	
							1541	Prestaciones establecidas por condiciones generales de trabajo	19,310.11	
							1591	Asignaciones adicionales al sueldo	226,436.15	
							1592	Otras Prestaciones	142,209.61	
								TOTAL	1,160,297.43	
							2000	MATERIALES Y SUMINISTROS		
							2111	Materiales y Útiles de Oficina	1,000.00	
							2212	Productos alimenticios para el personal de las Dependencias, Entidades y Miembros del Honorable ayun	1,000.00	



MUNICIPIO DE GUANAJUATO

SISTEMA MUNICIPAL DE AGUA POTABLE Y ALCANTARILLADO DE GUANAJUATO

Presupuesto Analítico por partida Presupuestal



PRESUPUESTO DE EGRESOS EJERCICIO FISCAL 2022

COMPONENTE	ACTIVIDAD	FINALIDAD	AREA FUNCIONAL	CENTRO GESTOR	FUENTE DE FINANCIAMIENTO	PROGRAMA	PARTIDA	CONCEPTO	IMPORTE	OBSERVACIONES
							2421	Materiales de construcción de concreto	11,000.00	
							2461	Material eléctrico y electrónico	80,000.00	
							2471	Estructuras y manufacturas	13,000.00	
							2481	Materiales complementarios	3,000.00	
							2612	Combustibles, lubricantes y aditivos para vehículos terrestres, aéreos, marítimos, lacustres y fluviales	100,000.00	
							2911	Herramientas Menores	80,000.00	
								TOTAL	289,000.00	
							3000	SERVICIOS GENERALES		
							3471	Fletes y maniobras	1,500.00	
							3652	Gastos de las oficinas de servidores públicos superiores y mandos medios	3,240.00	
							3981	Impuesto Sobre Nóminas	23,086.59	
								TOTAL	27,826.59	
							5000	BIENES MUEBLES E INMUEBLES		
							5111	Muebles de oficina y estantería	161,370.00	
							5151	Computadoras y equipo periférico	278,275.60	
							5631	Maquinaria y equipo de construcción	40,000.00	
							5651	Equipo de comunicación y telecomunicación	290,000.00	
							5691	Otros Equipos	26,300.00	
							5971	Licencias informática e intelectuales	260,000.00	
								TOTAL	1,055,945.60	
								TOTAL	2,533,069.62	
							1000	SERVICIOS PERSONALES		
						09-E	1131	Sueldos Base	372,770.84	
							1132	Sueldos Confianza	126,923.06	
							1311	Prima quincenal	12,228.00	
							1321	Prima Vacacional	15,166.41	
							1322	Prima Dominical	255.78	
							1323	Gratificación de fin de año	75,832.05	
							1331	Remuneraciones por horas extraordinarias	91,354.08	
							1413	Aportaciones IMSS	75,493.07	
							1421	Aportaciones INFONAVIT	34,029.31	
							1431	Ahorro para el retiro	35,050.19	
							1511	Cuotas para el fondo de ahorro	65,826.34	
							1541	Prestaciones establecidas por condiciones generales de trabajo	111,829.91	
							1591	Asignaciones adicionales al sueldo	56,984.82	
							1592	Otras Prestaciones	168,984.64	



MUNICIPIO DE GUANAJUATO

SISTEMA MUNICIPAL DE AGUA POTABLE Y ALCANTARILLADO DE GUANAJUATO

Presupuesto Analítico por partida Presupuestal



COMPONENTE	ACTIVIDAD	FINALIDAD	AREA FUNCIONAL	CENTRO GESTOR	FUENTE DE FINANCIAMIENTO	PROGRAMA	PARTIDA	CONCEPTO	IMPORTE	OBSERVACIONES
								TOTAL	1,242,728.50	
							2000	MATERIALES Y SUMINISTROS		
							2111	Materiales y Útiles de Oficina	1,000.00	
							2141	Materiales y Útiles de tecnologías de la información y comunicaciones	5,444.00	
							2161	Material de limpieza	500.00	
							2612	Combustibles, lubricantes y aditivos para vehículos terrestres, aéreos, marítimos, lacustres y fluviales	900,000.00	
							2613	Combustibles, lubricantes y aditivos para maquinaria, equipo de producción y servicios administrativos	3,000.00	
							2911	Herramientas Menores	60,000.00	
								TOTAL	969,944.00	
							3000	SERVICIOS GENERALES		
							3551	Mantenimiento y conservación de vehículos terrestres, aéreos, marítimos, lacustres y fluviales	570,000.00	
							3571	Instalación, reparación y mantenimiento de maquinaria, otros equipos y herramienta	17,000.00	
							3981	Impuesto Sobre Nóminas	17,476.92	
								TOTAL	604,476.92	
							7000	INVERSIONES FINANCIERAS Y OTRAS PROVISIONES		
							7922	Provisión para imprevistos por contingencias socioeconómicas.	10,000.00	
								TOTAL	10,000.00	
								TOTAL	2,827,149.42	
C20	A20	2	2.2.3	3.1.1.2.8	14	20-E	1000	SERVICIOS PERSONALES		
							1132	Sueldos Confianza	687,879.56	
							1311	Prima quinquenal	2,129.00	
							1321	Prima Vacacional	28,796.30	
							1323	Gratificación de fin de año	143,981.51	
							1413	Aportaciones IMSS	108,827.98	
							1421	Aportaciones INFONAVIT	62,632.69	
							1431	Ahorro para el retiro	64,511.67	
							1511	Cuotas para el fondo de ahorro	90,616.67	
							1541	Prestaciones establecidas por condiciones generales de trabajo	24,913.49	
							1591	Asignaciones adicionales al sueldo	363,185.44	
							1592	Otras Prestaciones	208,172.40	
								TOTAL	1,785,646.71	
							2000	MATERIALES Y SUMINISTROS		
							2111	Materiales y Útiles de Oficina	2,060.00	
							2141	Materiales y Útiles de tecnologías de la información y comunicaciones	3,522.00	



MUNICIPIO DE GUANAJUATO

SISTEMA MUNICIPAL DE AGUA POTABLE Y ALCANTARILLADO DE GUANAJUATO

Presupuesto Analítico por partida Presupuestal



PRESUPUESTO DE EGRESOS EJERCICIO FISCAL 2022

COMPONENTE	ACTIVIDAD	FINALIDAD	AREA FUNCIONAL	CENTRO GESTOR	FUENTE DE FINANCIAMIENTO	PROGRAMA	PARTIDA	CONCEPTO	IMPORTE	OBSERVACIONES
							2212	Productos alimenticios para el personal de las Dependencias, Entidades y Miembros del Honorable ayun	3,200.00	
							2411	Materiales de construcción minerales no metálicos	203,209.00	
							2421	Materiales de construcción de concreto	394,594.68	
							2461	Material eléctrico y electrónico	50,000.00	
							2471	Estructuras y manufacturas	176,127.83	
							2481	Materiales complementarios	30,000.00	
							2591	Otros productos químicos	221,000.00	
							2612	Combustibles, lubricantes y aditivos para vehículos terrestres, aéreos, marítimos, lacustres y fluv	230,000.00	
							2911	Herramientas Menores	2,057,263.02	
								TOTAL	3,370,976.53	
							3000	SERVICIOS GENERALES		
							3261	Arrendamiento de Maquinaria y Equipo	8,000.00	
							3351	Servicios de investigación científica	1,350,000.00	
							3391	Servicios profesionales, científicos y técnicos integrales.	347,142.60	
							3551	Mantenimiento y conservación de vehículos terrestres, aéreos, marítimos, lacustres y fluviales	220,000.00	
							3571	Instalación, reparación y mantenimiento de maquinaria, otros equipos y herramienta	220,000.00	
							3721	Pasajes terrestres nacionales para servidores públicos en el desempeño de comisiones y funciones ofi	2,500.00	
							3751	Viáticos nacionales para servidores públicos en el desempeño de funciones oficiales	5,000.00	
							3852	Gastos de las oficinas de servidores públicos superiores y mandos medios	4,320.00	
							3981	Impuesto Sobre Nóminas	28,363.25	
								TOTAL	2,185,325.85	
							5000	BIENES MUEBLES E INMUEBLES		
							5111	Muebles de oficina y estantería	55,240.00	
							5151	Computadoras y equipo periférico	55,614.00	
							5421	Carrocerías y remolques	4,000.00	
							5691	Otros Equipos	150,000.00	
								TOTAL	264,854.00	
								TOTAL	7,606,803.09	
								TOTALES	233,470,575.67	

Consejo Directivo del SIMAPAG



SISTEMA MUNICIPAL DE AGUA POTABLE Y ALCANTARILLADO DE GUANAQUATO
DIRECCION DE ADMINISTRACION Y FINANZAS



Tabulador de sueldos y salarios "PRESUPUESTO 2022"

Plaza	Percepción mensual bruta				Total percepción mensual bruta	Deducciones		Total deducciones	Total percepción mensual neta	Aguinaldo	Prima vacacional	Total percepción mensual neta más proporción de aguinaldo y prima vacacional	Costo patronal			Costo mensual bruto	Costo anual bruto
	Sueldo base mensual	Prestaciones adicionales mensuales				Seguridad social ISSSUBEM	Seguridad social						Seguridad social	Fondo de Ahorro			
		Ayuda de Transporte	Compensación	Apoyo Familiar											Ayuda de Despensa		
DIRECTOR GENERAL	29,435.73	-	27,304.41	6,808.82	1,614.67	12,387.52	1,792.28	14,179.80	50,983.83	93,322.60	18,664.52	74,490.78	11,652.97	1,537.92	3,826.65	17,007.54	206,714.35
DIRECTOR DE AREA	24,497.79	-	19,473.56	5,275.96	1,614.67	8,555.38	1,384.97	9,940.35	40,916.63	72,313.07	14,462.61	58,084.33	9,159.33	1,186.46	3,184.06	13,529.86	164,449.58
COORDINADOR DE AREA	17,514.20	-	10,502.08	3,361.95	1,614.67	32,992.90	4,679.79	5,556.17	27,436.73	46,079.40	9,215.88	37,598.32	6,045.63	760.10	2,276.85	9,082.58	110,399.72
JEFE DE DEPARTAMENTO A	15,992.82	-	9,884.24	3,105.25	1,614.67	30,596.99	4,190.15	4,998.31	25,598.67	42,560.96	8,512.19	34,850.75	5,628.02	709.92	2,079.07	8,410.01	102,224.67
JEFE DE DEPARTAMENTO B	14,968.91	-	8,973.45	2,873.08	1,614.67	28,430.12	3,776.90	4,523.37	23,906.75	39,378.89	7,875.78	32,365.85	5,250.34	651.20	1,945.96	7,847.50	95,387.94
JEFE DE DEPARTAMENTO C	13,605.35	-	8,198.01	2,611.60	1,614.67	25,989.64	3,311.46	3,988.45	22,001.19	35,795.00	7,159.00	29,587.18	4,824.96	592.95	1,768.70	7,186.61	87,355.19
SUPERVISOR GENERAL	10,571.13	-	4,487.55	1,807.04	1,614.67	18,480.39	1,879.34	463.20	2,342.54	16,137.85	24,767.55	20,955.79	3,516.10	413.73	1,374.25	5,304.08	64,475.75
SUPERVISOR A	9,421.62	-	3,801.86	1,346.82	1,614.67	14,184.97	1,117.63	340.91	1,458.55	12,726.43	18,459.67	16,029.93	2,767.42	311.21	1,224.81	4,303.44	52,315.38
SUPERVISOR B	9,255.24	-	3,692.25	1,218.90	1,614.67	12,991.06	946.83	306.92	1,243.75	11,747.31	16,706.40	14,660.79	2,559.32	282.72	1,203.18	4,045.21	49,177.59
ENCARGADA DE ATENCIONAL PUBLICO	9,255.24	-	3,692.25	1,218.90	1,614.67	12,991.06	946.83	306.92	1,243.75	11,747.31	16,706.40	14,660.79	2,559.32	282.72	1,203.18	4,045.21	49,177.59
ASISTENTE EJECUTIVO	8,789.65	-	3,202.70	1,153.24	1,614.67	12,378.27	849.29	289.48	1,138.77	11,239.50	15,806.50	13,988.05	2,452.51	268.09	1,142.66	3,863.25	46,965.74
AUXILIAR ADMINISTRATIVO	8,408.56	-	3,092.27	1,099.03	1,614.67	11,032.27	693.83	251.16	944.99	10,087.28	13,829.87	12,414.50	2,217.90	235.97	1,093.11	3,546.98	43,122.16
AUXILIAR DE DEPARTAMENTO A	9,180.27	-	3,616.16	1,401.63	1,614.67	11,896.58	780.48	275.76	1,056.24	10,840.34	15,099.14	13,405.67	2,368.55	256.59	1,193.44	3,818.58	46,423.80
OPERADOR DE TELEMETRIA	8,433.88	316.16	3,161.6	1,102.07	1,614.67	11,376.79	696.59	251.96	948.55	10,428.23	13,871.52	12,763.18	2,222.84	236.64	1,096.40	3,555.89	43,300.49
AYUDANTE DE ALMACEN	8,044.91	316.16	3,161.6	965.39	1,614.67	10,941.13	654.27	239.56	893.83	10,047.30	13,231.75	12,263.58	2,146.91	226.24	1,045.84	3,418.99	41,566.31
FONANERO	8,044.91	316.16	3,161.6	965.39	1,614.67	10,941.13	654.27	239.56	893.83	10,047.30	13,231.75	12,263.58	2,146.91	226.24	1,045.84	3,418.99	41,566.31
LECTURISTA	8,044.91	316.16	3,161.6	965.39	1,614.67	10,941.13	654.27	239.56	893.83	10,047.30	13,231.75	12,263.58	2,146.91	226.24	1,045.84	3,418.99	41,566.31
ELECTRICISTA	8,044.91	316.16	3,161.6	965.39	1,614.67	10,941.13	654.27	239.56	893.83	10,047.30	13,231.75	12,263.58	2,146.91	226.24	1,045.84	3,418.99	41,566.31
HERRERO	8,044.91	316.16	3,161.6	965.39	1,614.67	10,941.13	654.27	239.56	893.83	10,047.30	13,231.75	12,263.58	2,146.91	226.24	1,045.84	3,418.99	41,566.31
OPERADOR	7,761.80	316.16	3,161.6	931.42	1,614.67	10,624.06	623.47	230.53	854.00	9,770.06	12,766.12	11,899.97	2,091.64	218.68	1,009.03	3,319.35	40,355.10
OPERADOR DE PLANTAS DE TRAT. Y/O POTABILIZAD	7,477.72	316.16	3,161.6	897.33	1,614.67	10,305.88	592.56	221.47	814.03	9,491.85	12,298.87	11,535.09	2,036.18	211.08	972.10	3,219.37	39,139.68
CHOFER	7,088.74	316.16	3,161.6	850.65	1,614.67	9,870.22	550.24	209.07	759.31	9,110.91	11,659.11	11,035.49	1,960.25	200.68	921.54	3,082.47	37,475.50
AFORISTA	6,979.57	316.16	3,161.6	837.55	1,614.67	9,747.96	538.36	205.59	743.95	9,004.01	11,479.56	10,895.28	1,938.94	197.77	907.34	3,044.05	37,008.46
AYUDANTE DE FONTANERO HIDRAULICO Y SANITARIO	6,825.36	316.16	3,161.6	819.04	1,614.67	9,575.24	303.97	200.67	504.64	9,070.60	11,225.93	10,536.32	1,885.01	190.30	871.01	2,946.32	35,820.39
AYUDANTE DE FONTANERO HIDRAULICO Y SANITARIO	6,700.09	316.16	3,161.6	804.01	1,614.67	9,434.93	290.34	196.91	487.25	8,947.69	11,019.88	10,536.32	1,885.01	190.30	871.01	2,946.32	35,820.39
AYUDANTE DE FONTANERO HIDRAULICO Y SANITARIO	6,700.09	316.16	3,161.6	804.01	1,614.67	9,434.93	290.34	196.91	487.25	8,947.69	11,019.88	10,536.32	1,885.01	190.30	871.01	2,946.32	35,820.39
CORTES Y RECONEXIONES	6,700.09	316.16	3,161.6	804.01	1,614.67	9,434.93	290.34	196.91	487.25	8,947.69	11,019.88	10,536.32	1,885.01	190.30	871.01	2,946.32	35,820.39
BOMBERO	6,278.56	316.16	3,161.6	753.43	1,614.67	8,962.82	208.55	185.40	393.95	8,568.87	10,326.58	9,994.91	1,808.05	179.03	816.21	2,803.29	34,081.77
AYUDANTE DE AGUA TECH	6,242.06	316.16	3,161.6	749.05	1,614.67	8,921.94	204.58	184.41	388.99	8,532.96	10,266.55	9,948.04	1,801.38	178.05	811.47	2,790.90	33,931.23
AYUDANTE DE OPERADOR DE PLANTAS DE TRAT. Y/O POTAB	6,242.06	316.16	3,161.6	749.05	1,614.67	8,921.94	204.58	184.41	388.99	8,532.96	10,266.55	9,948.04	1,801.38	178.05	811.47	2,790.90	33,931.23
AYUDANTE DE HERRERO	6,242.06	316.16	3,161.6	749.05	1,614.67	8,921.94	204.58	184.41	388.99	8,532.96	10,266.55	9,948.04	1,801.38	178.05	811.47	2,790.90	33,931.23
MIGLANTE	5,975.73	316.16	3,161.6	717.09	1,614.67	8,623.65	175.60	177.14	352.74	8,270.91	9,828.50	9,605.96	1,752.76	170.93	776.84	2,700.54	32,832.73
JARDINERO	5,618.64	316.16	3,161.6	674.24	1,614.67	8,223.72	95.66	167.39	263.05	7,960.66	9,241.19	9,147.33	1,613.99	161.39	730.42	2,579.38	31,359.92
INDIENDE	5,558.47	316.16	3,161.6	667.02	1,614.67	8,156.32	89.11	165.75	254.87	7,901.46	9,142.22	9,070.05	1,676.58	159.78	722.60	2,558.96	31,111.74
AUXILIAR DE MANTENIMIENTO HIDRAULICO Y SANITARIO	5,136.28	316.16	3,161.6	616.35	1,614.67	7,683.47	43.18	154.23	197.41	7,486.06	8,447.84	8,527.79	1,599.50	148.49	667.72	2,415.71	29,370.40



SISTEMA MUNICIPAL DE AGUA POTABLE Y ALCANTARILLADO DE GUANAJUATO
DIRECCIÓN DE ADMINISTRACIÓN Y FINANZAS



ANÁLITICO DE PLAZAS 2022

AREA	PLAZA	TOTAL	CONFIANZA	SINDICATO	EVENTUAL	HONORARIOS ASIMILABLES A SALARIOS
SEGUIMIENTO Y VIGILANCIA OPERATIVA, JURIDICA Y ADMINISTRATIVA	CONSEJERO PRESIDENTE	1	0	0	0	1
SEGUIMIENTO Y VIGILANCIA OPERATIVA, JURIDICA Y ADMINISTRATIVA	CONSEJERO SECRETARIO	1	0	0	0	1
SEGUIMIENTO Y VIGILANCIA OPERATIVA, JURIDICA Y ADMINISTRATIVA	CONSEJERO FINANCIERO	1	0	0	0	1
SEGUIMIENTO Y VIGILANCIA OPERATIVA, JURIDICA Y ADMINISTRATIVA	CONSEJERO JURÍDICO	1	0	0	0	1
SEGUIMIENTO Y VIGILANCIA OPERATIVA, JURIDICA Y ADMINISTRATIVA	COMISARIO	1	0	0	0	1
SEGUIMIENTO Y VIGILANCIA OPERATIVA, JURIDICA Y ADMINISTRATIVA	CONSEJERO VOCAL	6	0	0	0	6
SEGUIMIENTO Y VIGILANCIA OPERATIVA, JURIDICA Y ADMINISTRATIVA	JEFE DE DEPARTAMENTO A	1	1	0	0	0
SEGUIMIENTO Y VIGILANCIA OPERATIVA, JURIDICA Y ADMINISTRATIVA	SUPERVISOR GENERAL	1	1	0	0	0
S U M A		13	2	0	0	11
DIRECCIÓN TECNICA-OPERATIVA PARA ABASTECIMIENTO Y SANEAMIENTO DE RECURSO HIDRICO	DIRECTOR GENERAL	1	1	0	0	0
DIRECCIÓN TECNICA-OPERATIVA PARA ABASTECIMIENTO Y SANEAMIENTO DE RECURSO HIDRICO	COORDINADOR DE AREA	2	2	0	0	0
DIRECCIÓN TECNICA-OPERATIVA PARA ABASTECIMIENTO Y SANEAMIENTO DE RECURSO HIDRICO	SUPERVISOR A	1	1	0	0	0
S U M A		4	4	0	0	0
COMUNICACIÓN E IMAGEN	JEFE DE DEPARTAMENTO A	1	1	0	0	0
COMUNICACIÓN E IMAGEN	SUPERVISOR GENERAL	1	1	0	0	0
COMUNICACIÓN E IMAGEN	SUPERVISOR B	1	1	0	0	0
S U M A		3	3	0	0	0
ADMINISTRACION INTEGRAL DE LOS RECURSOS HUMANOS, MATERIALES Y FINANCIEROS	DIRECTOR DE AREA	1	1	0	0	0
ADMINISTRACION INTEGRAL DE LOS RECURSOS HUMANOS, MATERIALES Y FINANCIEROS	COORDINADOR DE AREA	2	2	0	0	0
ADMINISTRACION INTEGRAL DE LOS RECURSOS HUMANOS, MATERIALES Y FINANCIEROS	JEFE DE DEPARTAMENTO A	4	4	0	0	0
ADMINISTRACION INTEGRAL DE LOS RECURSOS HUMANOS, MATERIALES Y FINANCIEROS	JEFE DE DEPARTAMENTO C	3	3	0	0	0
ADMINISTRACION INTEGRAL DE LOS RECURSOS HUMANOS, MATERIALES Y FINANCIEROS	SUPERVISOR GENERAL	9	9	0	0	0
ADMINISTRACION INTEGRAL DE LOS RECURSOS HUMANOS, MATERIALES Y FINANCIEROS	SUPERVISOR A	1	1	0	0	0
ADMINISTRACION INTEGRAL DE LOS RECURSOS HUMANOS, MATERIALES Y FINANCIEROS	SUPERVISOR B	4	4	0	0	0
ADMINISTRACION INTEGRAL DE LOS RECURSOS HUMANOS, MATERIALES Y FINANCIEROS	ASISTENTE EJECUTIVO	2	2	0	0	0
ADMINISTRACION INTEGRAL DE LOS RECURSOS HUMANOS, MATERIALES Y FINANCIEROS	AUXILIAR ADMINISTRATIVO	2	2	0	0	0
ADMINISTRACION INTEGRAL DE LOS RECURSOS HUMANOS, MATERIALES Y FINANCIEROS	AYUDANTE DE ALMACÉN	2	0	2	0	0
ADMINISTRACION INTEGRAL DE LOS RECURSOS HUMANOS, MATERIALES Y FINANCIEROS	VIGILANTE	6	0	6	0	0
ADMINISTRACION INTEGRAL DE LOS RECURSOS HUMANOS, MATERIALES Y FINANCIEROS	INTENDENTE	2	0	2	0	0
S U M A		38	28	10	0	0
SEGUIMIENTO Y CONTROL DEL MARCO JURIDICO	DIRECTOR DE AREA	1	1	0	0	0
SEGUIMIENTO Y CONTROL DEL MARCO JURIDICO	JEFE DE DEPARTAMENTO A	2	2	0	0	0
SEGUIMIENTO Y CONTROL DEL MARCO JURIDICO	JEFE DE DEPARTAMENTO C	1	1	0	0	0
SEGUIMIENTO Y CONTROL DEL MARCO JURIDICO	SUPERVISOR A	1	1	0	0	0
SEGUIMIENTO Y CONTROL DEL MARCO JURIDICO	AUXILIAR ADMINISTRATIVO	1	1	0	0	0
S U M A		6	6	0	0	0



**SISTEMA MUNICIPAL DE AGUA POTABLE Y ALCANTARILLADO DE GUANAJUATO
DIRECCIÓN DE ADMINISTRACIÓN Y FINANZAS**



ANÁLITICO DE PLAZAS 2022

AREA	PLAZA	TOTAL	CONFIANZA	SINDICATO	EVENTUAL	HONORARIOS ASIMILABLES A SALARIOS
RECAUDACIÓN DE INGRESOS POR LA PRESTACIÓN DE LOS SERVICIOS	JEFE DE DEPARTAMENTO A	1	1	0	0	0
RECAUDACIÓN DE INGRESOS POR LA PRESTACIÓN DE LOS SERVICIOS	SUPERVISOR GENERAL	1	1	0	0	0
RECAUDACIÓN DE INGRESOS POR LA PRESTACIÓN DE LOS SERVICIOS	ENCARGADA DE ATENCION AL PUBLICO	5	5	0	0	0
RECAUDACIÓN DE INGRESOS POR LA PRESTACIÓN DE LOS SERVICIOS	SUPERVISOR B	1	1	0	0	0
S U M A		8	8	0	0	0
ATENCIÓN AL PÚBLICO	DIRECTOR DE AREA	1	1	0	0	0
ATENCIÓN AL PÚBLICO	JEFE DE DEPARTAMENTO A	2	2	0	0	0
ATENCIÓN AL PÚBLICO	SUPERVISOR B	2	2	0	0	0
ATENCIÓN AL PÚBLICO	ENCARGADA DE ATENCION AL PUBLICO	2	2	0	0	0
ATENCIÓN AL PÚBLICO	ASISTENTE EJECUTIVO	1	1	0	0	0
S U M A		8	8	0	0	0
MEDICIÓN, ATENCIÓN Y SEGUIMIENTO A SOLICITUDES DE SERVICIOS	JEFE DE DEPARTAMENTO B	1	1	0	0	0
MEDICIÓN, ATENCIÓN Y SEGUIMIENTO A SOLICITUDES DE SERVICIOS	JEFE DE DEPARTAMENTO C	1	1	0	0	0
MEDICIÓN, ATENCIÓN Y SEGUIMIENTO A SOLICITUDES DE SERVICIOS	SUPERVISOR GENERAL	3	3	0	0	0
MEDICIÓN, ATENCIÓN Y SEGUIMIENTO A SOLICITUDES DE SERVICIOS	SUPERVISOR A	1	1	0	0	0
MEDICIÓN, ATENCIÓN Y SEGUIMIENTO A SOLICITUDES DE SERVICIOS	SUPERVISOR B	1	1	0	0	0
MEDICIÓN, ATENCIÓN Y SEGUIMIENTO A SOLICITUDES DE SERVICIOS	LECTURISTA	14	0	14	0	0
MEDICIÓN, ATENCIÓN Y SEGUIMIENTO A SOLICITUDES DE SERVICIOS	FONTANERO	2	0	2	0	0
MEDICIÓN, ATENCIÓN Y SEGUIMIENTO A SOLICITUDES DE SERVICIOS	AFORISTA	5	0	5	0	0
MEDICIÓN, ATENCIÓN Y SEGUIMIENTO A SOLICITUDES DE SERVICIOS	AYUDANTE DE FONTANERO	2	0	2	0	0
MEDICIÓN, ATENCIÓN Y SEGUIMIENTO A SOLICITUDES DE SERVICIOS	CORTES Y RECONEXIONES	6	0	6	0	0
S U M A		36	7	29	0	0
ATENCIÓN A ZONAS SIN INFRAESTRUCTURA O SERVICIO	SUPERVISOR GENERAL	1	1	0	0	0
ATENCIÓN A ZONAS SIN INFRAESTRUCTURA O SERVICIO	OPERADOR	4	0	4	0	0
S U M A		5	1	4	0	0
PROYECTOS Y CONSTRUCCIÓN	DIRECTOR DE AREA	1	1	0	0	0
PROYECTOS Y CONSTRUCCIÓN	COORDINADOR DE AREA	1	1	0	0	0
PROYECTOS Y CONSTRUCCIÓN	JEFE DE DEPARTAMENTO A	1	1	0	0	0
PROYECTOS Y CONSTRUCCIÓN	SUPERVISOR GENERAL	5	5	0	0	0
PROYECTOS Y CONSTRUCCIÓN	ASISTENTE EJECUTIVO	1	1	0	0	0
S U M A		9	9	0	0	0
TRATAMIENTO DE AGUAS RESIDUALES ZONA SUR	SUPERVISOR GENERAL	1	1	0	0	0
TRATAMIENTO DE AGUAS RESIDUALES ZONA SUR	SUPERVISOR A	1	1	0	0	0
TRATAMIENTO DE AGUAS RESIDUALES ZONA SUR	OPERADOR DE PLANTAS DE TRAT. Y/O POTABILIZAD	3	0	3	0	0
TRATAMIENTO DE AGUAS RESIDUALES ZONA SUR	AYUDANTE DE OPERADOR DE PLANTAS DE TRAT Y/O POTAB	3	0	3	0	0
S U M A		8	2	6	0	0
TRATAMIENTO DE AGUAS RESIDUALES ZONA CENTRO	JEFE DE DEPARTAMENTO A	1	1	0	0	0
TRATAMIENTO DE AGUAS RESIDUALES ZONA CENTRO	SUPERVISOR GENERAL	1	1	0	0	0
TRATAMIENTO DE AGUAS RESIDUALES ZONA CENTRO	SUPERVISOR A	2	2	0	0	0
TRATAMIENTO DE AGUAS RESIDUALES ZONA CENTRO	ELECTRICISTA	1	0	1	0	0
TRATAMIENTO DE AGUAS RESIDUALES ZONA CENTRO	OPERADOR DE PLANTAS DE TRAT. Y/O POTABILIZAD	3	0	3	0	0
TRATAMIENTO DE AGUAS RESIDUALES ZONA CENTRO	AYUDANTE DE OPERADOR DE PLANTAS DE TRAT Y/O POTAB	3	0	3	0	0
TRATAMIENTO DE AGUAS RESIDUALES ZONA CENTRO	VIGILANTE	3	0	3	0	0
TRATAMIENTO DE AGUAS RESIDUALES ZONA CENTRO	JARDINERO	1	0	1	0	0
TRATAMIENTO DE AGUAS RESIDUALES ZONA CENTRO	INTENDENTE	1	0	1	0	0



SISTEMA MUNICIPAL DE AGUA POTABLE Y ALCANTARILLADO DE GUANAJUATO
DIRECCIÓN DE ADMINISTRACIÓN Y FINANZAS



ANÁLITICO DE PLAZAS 2022

AREA	PLAZA	TOTAL	CONFIANZA	SINDICATO	EVENTUAL	HONORARIOS ASIMILABLES A SALARIOS
SUMA		16	4	12	0	0
AMPLIACIÓN Y MANTENIMIENTO DE LA RED DE ALCANTARILLADO	JEFE DE DEPARTAMENTO A	1	1	0	0	0
AMPLIACIÓN Y MANTENIMIENTO DE LA RED DE ALCANTARILLADO	SUPERVISOR GENERAL	3	3	0	0	0
AMPLIACIÓN Y MANTENIMIENTO DE LA RED DE ALCANTARILLADO	OPERADOR	2	0	2	0	0
AMPLIACIÓN Y MANTENIMIENTO DE LA RED DE ALCANTARILLADO	CHOFER	2	0	2	0	0
AMPLIACIÓN Y MANTENIMIENTO DE LA RED DE ALCANTARILLADO	EMPLEADO DE MANTENIMIENTO HIDRAULICO Y SANITARIO	6	0	6	0	0
AMPLIACIÓN Y MANTENIMIENTO DE LA RED DE ALCANTARILLADO	AYUDANTE DE AQUA TECH	1	0	1	0	0
AMPLIACIÓN Y MANTENIMIENTO DE LA RED DE ALCANTARILLADO	AUXILIAR DE MANTENIMIENTO HIDRAULICO Y SANITARIO	13	0	13	0	0
SUMA		28	4	24	0	0
OPERACIÓN Y MANTENIMIENTO DE LA RED DE AGUA POTABLE	DIRECTOR DE AREA	1	1	0	0	0
OPERACIÓN Y MANTENIMIENTO DE LA RED DE AGUA POTABLE	JEFE DE DEPARTAMENTO A	1	1	0	0	0
OPERACIÓN Y MANTENIMIENTO DE LA RED DE AGUA POTABLE	JEFE DE DEPARTAMENTO B	1	1	0	0	0
OPERACIÓN Y MANTENIMIENTO DE LA RED DE AGUA POTABLE	SUPERVISOR GENERAL	3	3	0	0	0
OPERACIÓN Y MANTENIMIENTO DE LA RED DE AGUA POTABLE	AUXILIAR ADMINISTRATIVO	1	1	0	0	0
OPERACIÓN Y MANTENIMIENTO DE LA RED DE AGUA POTABLE	FONTANERO	12	0	12	0	0
OPERACIÓN Y MANTENIMIENTO DE LA RED DE AGUA POTABLE	OPERADOR	1	0	1	0	0
OPERACIÓN Y MANTENIMIENTO DE LA RED DE AGUA POTABLE	CHOFER	5	0	5	0	0
OPERACIÓN Y MANTENIMIENTO DE LA RED DE AGUA POTABLE	AYUDANTE DE FONTANERO	11	0	11	0	0
OPERACIÓN Y MANTENIMIENTO DE LA RED DE AGUA POTABLE	EMPLEADO DE MANTENIMIENTO HIDRAULICO Y SANITARIO	5	0	4	1	0
OPERACIÓN Y MANTENIMIENTO DE LA RED DE AGUA POTABLE	VIGILANTE	3	0	3	0	0
OPERACIÓN Y MANTENIMIENTO DE LA RED DE AGUA POTABLE	JARDINERO	1	0	1	0	0
OPERACIÓN Y MANTENIMIENTO DE LA RED DE AGUA POTABLE	INTENDENTE	2	0	2	0	0
OPERACIÓN Y MANTENIMIENTO DE LA RED DE AGUA POTABLE	AUXILIAR DE MANTENIMIENTO HIDRAULICO Y SANITARIO	7	0	6	1	0
SUMA		54	7	45	2	0
POTABILIZACIÓN DE AGUAS SUPERFICIALES EN PLANTA SALVADOR YAÑEZ	SUPERVISOR GENERAL	1	1	0	0	0
POTABILIZACIÓN DE AGUAS SUPERFICIALES EN PLANTA SALVADOR YAÑEZ	ELECTRICISTA	1	0	1	0	0
POTABILIZACIÓN DE AGUAS SUPERFICIALES EN PLANTA SALVADOR YAÑEZ	OPERADOR DE PLANTAS DE TRAT. Y/O POTABILIZAD	3	0	3	0	0
POTABILIZACIÓN DE AGUAS SUPERFICIALES EN PLANTA SALVADOR YAÑEZ	AYUDANTE DE ELECTRICISTA	1	0	1	0	0
POTABILIZACIÓN DE AGUAS SUPERFICIALES EN PLANTA SALVADOR YAÑEZ	AYUDANTE DE OPERADOR DE PLANTAS DE TRAT Y/O POTAB	3	0	3	0	0
SUMA		9	1	8	0	0
POTABILIZACIÓN DE AGUAS SUPERFICIALES EN PLANTA FILTROS	JEFE DE DEPARTAMENTO A	1	1	0	0	0
POTABILIZACIÓN DE AGUAS SUPERFICIALES EN PLANTA FILTROS	OPERADOR DE PLANTAS DE TRAT. Y/O POTABILIZAD	3	0	3	0	0
POTABILIZACIÓN DE AGUAS SUPERFICIALES EN PLANTA FILTROS	AYUDANTE DE OPERADOR DE PLANTAS DE TRAT Y/O POTAB	3	0	3	0	0



SISTEMA MUNICIPAL DE AGUA POTABLE Y ALCANTARILLADO DE GUANAJUATO
DIRECCIÓN DE ADMINISTRACIÓN Y FINANZAS



ANÁLITICO DE PLAZAS 2022

AREA	PLAZA	TOTAL	CONFIANZA	SINDICATO	EVENTUAL	HONORARIOS ASIMILABLES A SALARIOS
POTABILIZACIÓN DE AGUAS SUPERFICIALES EN PLANTA FILTROS	VIGILANTE	3	0	3	0	0
SUMA		10	1	9	0	0
OPERACIÓN Y MANTENIMIENTO DE LOS EQUIPOS ELECTROMECÁNICOS	JEFE DE DEPARTAMENTO A	1	1	0	0	0
OPERACIÓN Y MANTENIMIENTO DE LOS EQUIPOS ELECTROMECÁNICOS	SUPERVISOR GENERAL	3	3	0	0	0
OPERACIÓN Y MANTENIMIENTO DE LOS EQUIPOS ELECTROMECÁNICOS	OPERADOR DE TELEMETRÍA	3	0	3	0	0
OPERACIÓN Y MANTENIMIENTO DE LOS EQUIPOS ELECTROMECÁNICOS	HERRERO	1	0	1	0	0
OPERACIÓN Y MANTENIMIENTO DE LOS EQUIPOS ELECTROMECÁNICOS	ELECTRICISTA	1	0	1	0	0
OPERACIÓN Y MANTENIMIENTO DE LOS EQUIPOS ELECTROMECÁNICOS	AYUDANTE DE ELECTRICISTA	1	0	1	0	0
OPERACIÓN Y MANTENIMIENTO DE LOS EQUIPOS ELECTROMECÁNICOS	EMPLEADO DE MANTENIMIENTO HIDRAULICO Y SANITARIO	1	0	1	0	0
OPERACIÓN Y MANTENIMIENTO DE LOS EQUIPOS ELECTROMECÁNICOS	BOMBERO	6	0	6	0	0
OPERACIÓN Y MANTENIMIENTO DE LOS EQUIPOS ELECTROMECÁNICOS	AYUDANTE DE HERRERO	1	0	1	0	0
SUMA		18	4	14	0	0
SERVICIOS COMERCIALES EN LA ZONA SUR	JEFE DE DEPARTAMENTO B	1	1	0	0	0
SERVICIOS COMERCIALES EN LA ZONA SUR	INTENDENTE	1	0	1	0	0
S U M A		2	1	1	0	0
EDUCACIÓN Y CULTURA DEL AGUA	JEFE DE DEPARTAMENTO A	1	1	0	0	0
EDUCACIÓN Y CULTURA DEL AGUA	SUPERVISOR GENERAL	1	1	0	0	0
S U M A		2	2	0	0	0
ATENCIÓN A PETICIONES CIUDADANAS	DIRECTOR DE AREA	1	1	0	0	0
ATENCIÓN A PETICIONES CIUDADANAS	JEFE DE DEPARTAMENTO B	1	1	0	0	0
ATENCIÓN A PETICIONES CIUDADANAS	SUPERVISOR A	1	1	0	0	0
ATENCIÓN A PETICIONES CIUDADANAS	AUXILIAR ADMINISTRATIVO	1	1	0	0	0
S U M A		4	4	0	0	0
RECUPERACIÓN DE CARTERA VENCIDA	SUPERVISOR B	1	1	0	0	0
SUMA		1	1	0	0	0
PLANEACIÓN ESTRATEGICA	COORDINADOR DE AREA	1	1	0	0	0
S U M A		1	1	0	0	0
TELEMETRÍA Y AUTOMATIZACIÓN	JEFE DE DEPARTAMENTO A	1	1	0	0	0
TELEMETRÍA Y AUTOMATIZACIÓN	SUPERVISOR GENERAL	2	2	0	0	0
SUMA		3	3	0	0	0
T O T A L		286	111	162	2	11

Formato 7 a) Proyecciones de Ingresos - LDF

Sistema Municipal de Agua Potable y Alcantarillado de Guanajuato					
Proyecciones de Ingresos - LDF					
(PESOS)					
(CIFRAS NOMINALES)					
Concepto (b)	2022 Año en Cuestión (de proyecto de presupuesto) (c)	2023 (d)	2024 (d)	2025 (d)	
1. Ingresos de Libre Disposición (1=A+B+C+D+E+F+G+H+I+J+K+L)	233,470,575.67	242,809,398.70	252,521,774.64	262,622,645.63	
A. Impuestos	-	-	-	-	
B. Cuotas y Aportaciones de Seguridad Social	-	-	-	-	
C. Contribuciones de Mejoras	-	-	-	-	
D. Derechos	-	-	-	-	
E. Productos	6,603,496.00	6,867,635.84	7,142,341.27	7,428,034.92	
F. Aprovechamientos	-	-	-	-	
G. Ingresos por ventas de Bienes y Servicios	226,867,079.67	235,941,762.86	245,379,433.37	255,194,610.71	
H. Participaciones	-	-	-	-	
I. Incentivos Derivados de la Colaboración Fiscal	-	-	-	-	
J. Transferencias	-	-	-	-	
K. Convenios	-	-	-	-	
L. Otros Ingresos de Libre Disposición	-	-	-	-	
2. Transferencias Federales Etiquetadas (2=A+B+C+D+E)					
A. Aportaciones	-	-	-	-	
B. Convenios	-	-	-	-	
C. Fondos Distintos de Aportaciones	-	-	-	-	
D. Transferencias, Subsidios y Subvenciones, y Pensiones y Jubilaciones	-	-	-	-	
E. Otras Transferencias Federales Etiquetadas	-	-	-	-	
3. Ingresos Derivados de Financiamientos (3=A)					
A. Ingresos Derivados de Financiamientos	-	-	-	-	
4. Total de Ingresos Proyectados (4=1+2+3)	233,470,575.67	242,809,398.70	252,521,774.64	262,622,645.63	
Datos Informativos					
1. Ingresos Derivados de Financiamientos con Fuente de Pago de Recursos de Libre Disposición	-	-	-	-	
2. Ingresos Derivados de Financiamientos con Fuente de Pago de Transferencias Federales Etiquetadas	-	-	-	-	
3. Ingresos Derivados de Financiamientos (3= 1 + 2)	-	-	-	-	

Formato 7 c) Resultados de Ingresos - LDF

Sistema Municipal de Agua Potable y Alcantarillado de Guanajuato					
Resultados de Ingresos - LDF					
(PESOS)					
Concepto (b)	2018 ¹ (c)	2019 ¹ (c)	2020 ¹ (c)	2021 Año del Ejercicio Vigente ² (d)	
1. Ingresos de Libre Disposición (1=A+B+C+D+E+F+G+H+I+J+K+L)	207,203,094.55	212,039,049.87	194,975,147.77	217,429,765.59	
A. Impuestos	-	-	-	-	
B. Cuotas y Aportaciones de Seguridad Social	-	-	-	-	
C. Contribuciones de Mejoras	-	-	-	-	
D. Derechos	190,241,144.00	197,822,393.90	176,921,842.72	-	
E. Productos	14,727,855.98	11,588,743.77	6,757,361.77	6,321,000.00	
F. Aprovechamientos	2,234,094.57	2,627,912.20	1,790,167.40	2,115,600.00	
G. Ingresos por Ventas de Bienes y Servicios	-	-	9,505,775.88	208,993,165.59	
H. Participaciones	-	-	-	-	
I. Incentivos Derivados de la Colaboración Fiscal	-	-	-	-	
J. Transferencias	-	-	-	-	
K. Convenios	-	-	-	-	
L. Otros Ingresos de Libre Disposición	-	-	-	-	
2. Transferencias Federales Etiquetadas (2=A+B+C+D+E)	9,946,854.31	3,275,087.50	2,505,007.25	4,995,081.36	
A. Aportaciones	-	-	-	-	
B. Convenios	9,946,854.31	3,275,087.50	2,505,007.25	4,995,081.36	
C. Fondos Distintos de Aportaciones	-	-	-	-	
D. Transferencias, Subsidios y Subvenciones, y Pensiones y Jubilaciones	-	-	-	-	
E. Otras Transferencias Federales Etiquetadas	-	-	-	-	
3. Ingresos Derivados de Financiamientos (3=A)	-	-	-	-	
A. Ingresos Derivados de Financiamientos	-	-	-	-	
4. Total de Resultados de Ingresos (4=1+2+3)	217,149,948.86	215,314,137.37	197,480,155.02	222,424,846.95	
Datos Informativos					
1. Ingresos Derivados de Financiamientos con Fuente de Pago de Recursos de Libre Disposición	-	-	-	-	
2. Ingresos derivados de Financiamientos con Fuente de Pago de Transferencias Federales Etiquetadas	-	-	-	-	
3. Ingresos Derivados de Financiamiento (3 = 1 + 2)	-	-	-	-	

¹ Los importes corresponden al momento contable de los ingresos devengados.

² Los importes corresponden a los ingresos devengados al cierre trimestral más reciente disponible y estimados para el resto del ejercicio.

Formato 7 b) Proyecciones de Egresos - LDF

Sistema Municipal de Agua Potable y Alcantarillado de Guanajuato Proyecciones de Egresos - LDF (PESOS) (CIFRAS NOMINALES)				
Concepto (b)	Año en Cuestión (de proyecto de presupuesto) (c)	2023 (d)	2024 (d)	2025 (d)
1. Gasto No Etiquetado (1=A+B+C+D+E+F+G+H+I)	233,470,575.67	242,809,398.70	252,521,774.65	262,622,645.63
A. Servicios Personales	89,364,196.40	92,938,764.26	96,656,314.83	100,522,567.42
B. Materiales y Suministros	35,076,821.77	36,479,894.64	37,939,090.43	39,456,654.04
C. Servicios Generales	74,873,604.64	77,868,548.82	80,983,290.78	84,222,622.41
D. Transferencias, Asignaciones, Subsidios y Otras Ayudas	78,000.00	81,120.00	84,364.80	87,739.39
E. Bienes Muebles, Inmuebles e Intangibles	12,884,074.95	13,399,437.95	13,935,415.47	14,492,832.08
F. Inversión Pública	19,852,077.91	20,646,161.03	21,472,007.47	22,330,887.77
G. Inversiones Financieras y Otras Provisiones	1,341,800.00	1,395,472.00	1,451,290.88	1,509,342.52
H. Participaciones y Aportaciones	-	-	-	-
I. Deuda Pública	-	-	-	-
1. Gasto Etiquetado (2=A+B+C+D+E+F+G+H+I)				
A. Servicios Personales	-	-	-	-
B. Materiales y Suministros	-	-	-	-
C. Servicios Generales	-	-	-	-
D. Transferencias, Asignaciones, Subsidios y Otras Ayudas	-	-	-	-
E. Bienes Muebles, Inmuebles e Intangibles	-	-	-	-
F. Inversión Pública	-	-	-	-
G. Inversiones Financieras y Otras Provisiones	-	-	-	-
H. Participaciones y Aportaciones	-	-	-	-
I. Deuda Pública	-	-	-	-
2. Total de Egresos Proyectados (3 = 1 + 2)	233,470,575.67	242,809,398.70	252,521,774.65	262,622,645.63

Formato 7 d) Resultados de Egresos - LDF

Sistema Municipal de Agua Potable y Alcantarillado de Guanajuato				
Resultados de Egresos - LDF				
(PESOS)				
Concepto (b)	2018 ¹ (c)	2019 ¹ (c)	2020 ¹ (c)	2021 Año del Ejercicio Vigente ² (d)
1. Gasto No Etiquetado (1=A+B+C+D+E+F+G+H+I)	174,982,705.16	215,980,376.59	229,349,160.68	217,429,765.59
A. Servicios Personales	66,601,754.34	71,739,430.21	75,430,135.24	84,257,324.43
B. Materiales y Suministros	20,017,129.58	25,064,930.10	21,279,068.36	28,277,075.04
C. Servicios Generales	47,537,288.52	59,907,077.88	67,894,586.53	71,967,882.10
D. Transferencias, Asignaciones, Subsidios y Otras Ayudas	91,000.00	87,000.00	28,500.00	60,000.00
E. Bienes Muebles, Inmuebles e Intangibles	17,912,906.14	7,540,878.01	1,660,801.80	11,166,348.34
F. Inversión Pública	22,822,626.58	50,641,060.39	63,056,068.75	20,359,335.68
G. Inversiones Financieras y Otras Provisiones	-	1,000,000.00	-	1,341,800.00
H. Participaciones y Aportaciones	-	-	-	-
I. Deuda Pública	-	-	-	-
2. Gasto Etiquetado (2=A+B+C+D+E+F+G+H+I)	6,593,952.39	5,596,129.52	12,192,661.73	9,916,667.64
A. Servicios Personales	-	-	-	-
B. Materiales y Suministros	-	-	-	-
C. Servicios Generales	-	-	-	-
D. Transferencias, Asignaciones, Subsidios y Otras Ayudas	-	-	-	-
E. Bienes Muebles, Inmuebles e Intangibles	-	-	-	-
F. Inversión Pública	6,593,952.39	5,596,129.52	12,192,661.73	9,916,667.64
G. Inversiones Financieras y Otras Provisiones	-	-	-	-
H. Participaciones y Aportaciones	-	-	-	-
I. Deuda Pública	-	-	-	-
3. Total del Resultado de Egresos (3=1+2)	181,576,657.55	221,576,506.11	241,541,822.41	227,346,433.23

¹ Los importes corresponden al momento contable de los ingresos devengados.

² Los importes corresponden a los ingresos devengados al cierre trimestral más reciente disponible y estimados para el resto del ejercicio.

PRESUPUESTO CIUDADANO 2022

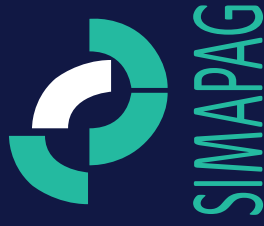

¿Qué es la Ley de Ingresos y cuál es su importancia?

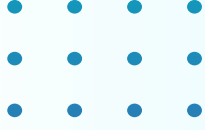

Es una normativa aprobada por el Consejo Directivo del SIMAPAG así como el H. Ayuntamiento Municipal, donde se establecen las **tasas o tarifas** que corresponde pagar al ciudadano por la prestación de los servicios de **agua potable, drenaje y tratamiento de aguas residuales** que presta el SIMAPAG, durante el año 2022.

Este documento es importante porque otorga certeza al ciudadano sobre lo que tiene autorizado cobrar el Organismo Operador.

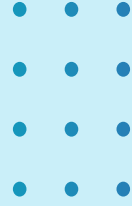

Presupuesto de
Egreso y Ley de Ingresos
ciudadano 2022

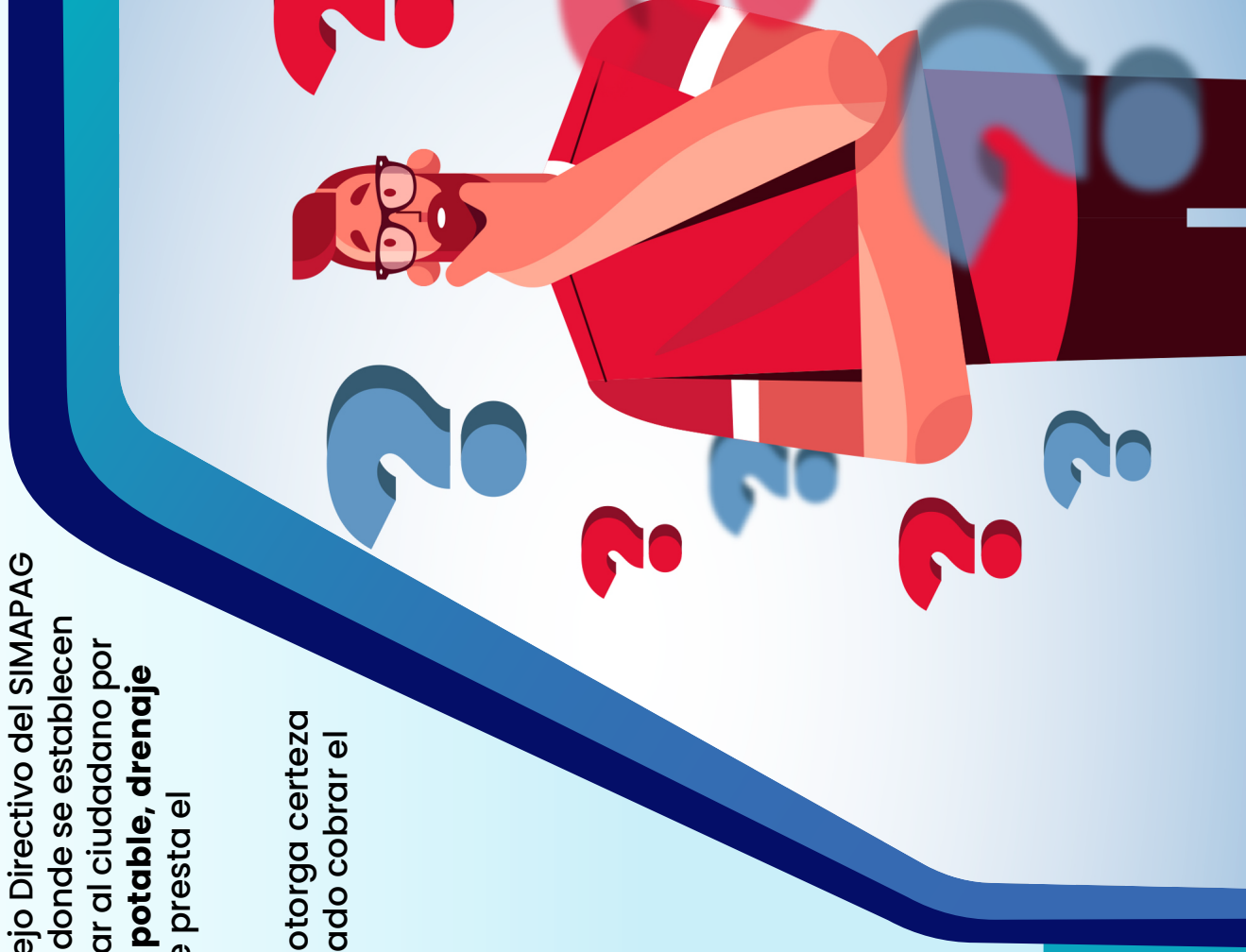

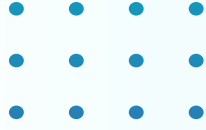

¿Dónde obtiene el SIMAPAG sus ingresos?

El SIMAPAG, obtiene sus ingresos de los cobros que realiza a la **ciudadanía** por la prestación de servicios públicos de agua potable, drenaje, alcantarillado, tratamiento y disposición de aguas residuales en el municipio de Guanajuato.

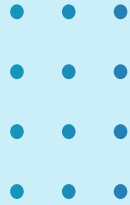

¿Cuánto espera recaudar el SIMAPAG durante el año 2022?

Para el ejercicio fiscal 2022 el
SIMAPAG estima recaudar

\$233.470

**Cifras en Millones de Pesos*

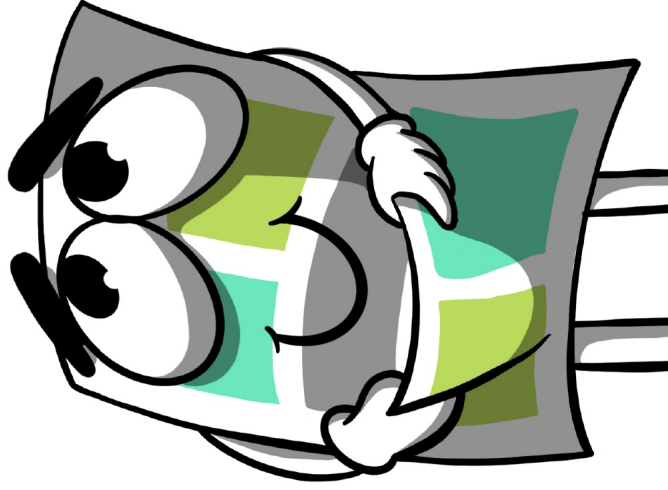
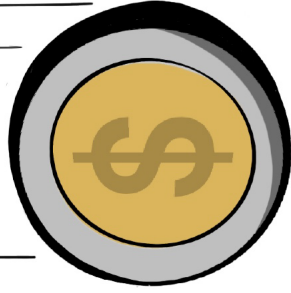

¿Qué es el presupuesto de Egresos y cuál es su importancia?

Es el documento autorizado por el Consejo Directivo del SIMAPAG y el Ayuntamiento Municipal, donde se establecen las cantidades que el organismo **estima gastar** durante un ejercicio fiscal.

Este documento es importante porque da **transparencia al uso de los recursos públicos** del organismo.

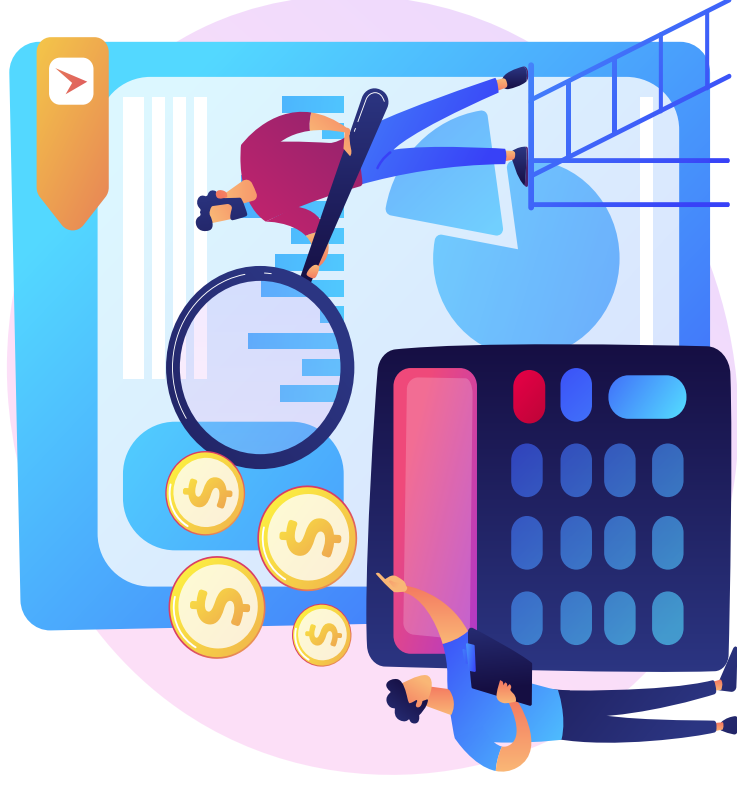
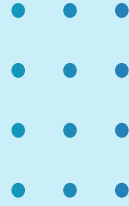



- • • •
- • • •
- • • •
- • • •

¿En qué gasta el SIMAPAG los recursos que espera recibir?

El SIMAPAG estima realizar el gasto en diferentes conceptos que se agrupan en 7 rubros (capítulos):

- • • •
- • • •
- • • •





SIMAPAG

ASIGNACIÓN POR CAPÍTULO DE GASTO

**SERVICIOS
PERSONALES**
\$89.364

**MATERIALES
Y SUMINISTROS**
\$35.076

**SERVICIOS
GENERALES**
\$74.873

**TRANSFERENCIAS,
ASIGNACIONES,
SUBSIDIOS Y OTRAS AYUDAS**
\$0.078

**BIENES MUEBLES
E INMUEBLES**
\$12.884

**OBRAS
PUBLICAS**
\$19.852

**INVERSIONES
FINANCIERAS Y OTRAS**
\$1.341

TOTAL: \$233.470

*Cifras en Millones de Pesos

Presupuesto de
Egreso y Ley de Ingresos
ciudadano 2022

¿De dónde proviene los recursos?

Los recursos del presupuesto se obtienen del **pago que realizan los Ciudadanos**, por los diferentes servicios que realiza el SIMAPAG, tales como agua potable, drenaje, alcantarillado, tratamiento y disposición de aguas residuales.

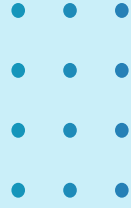



SIMAPAG

ASIGNACIÓN POR FUENTE DE FINANCIAMIENTO

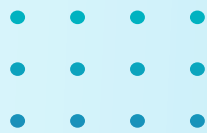
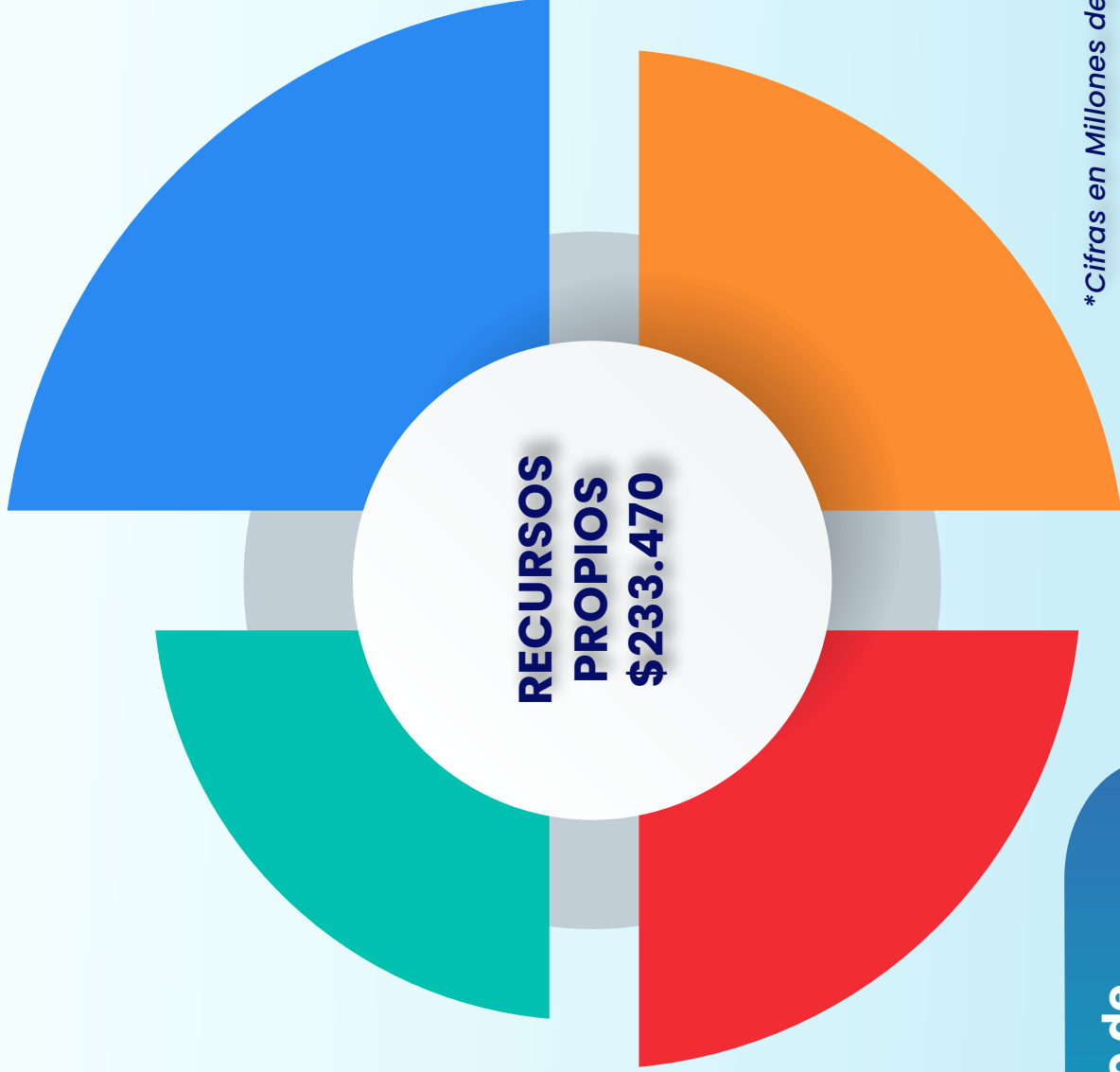
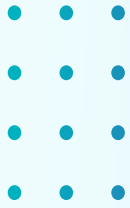

**Cifras en Millones de Pesos*

**Presupuesto de
Egreso y Ley de Ingresos
ciudadano 2022**

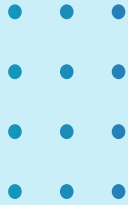
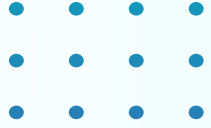

¿Cuántos programas tiene el SIMAPAG y cuánto recurso se asigna a cada uno?

El organismo operador para el año 2022 tendrá asignados **23 programas**, con lo que realiza las funciones que tiene a su cargo.



SIMAPAG

ASIGNACIÓN POR PROGRAMA

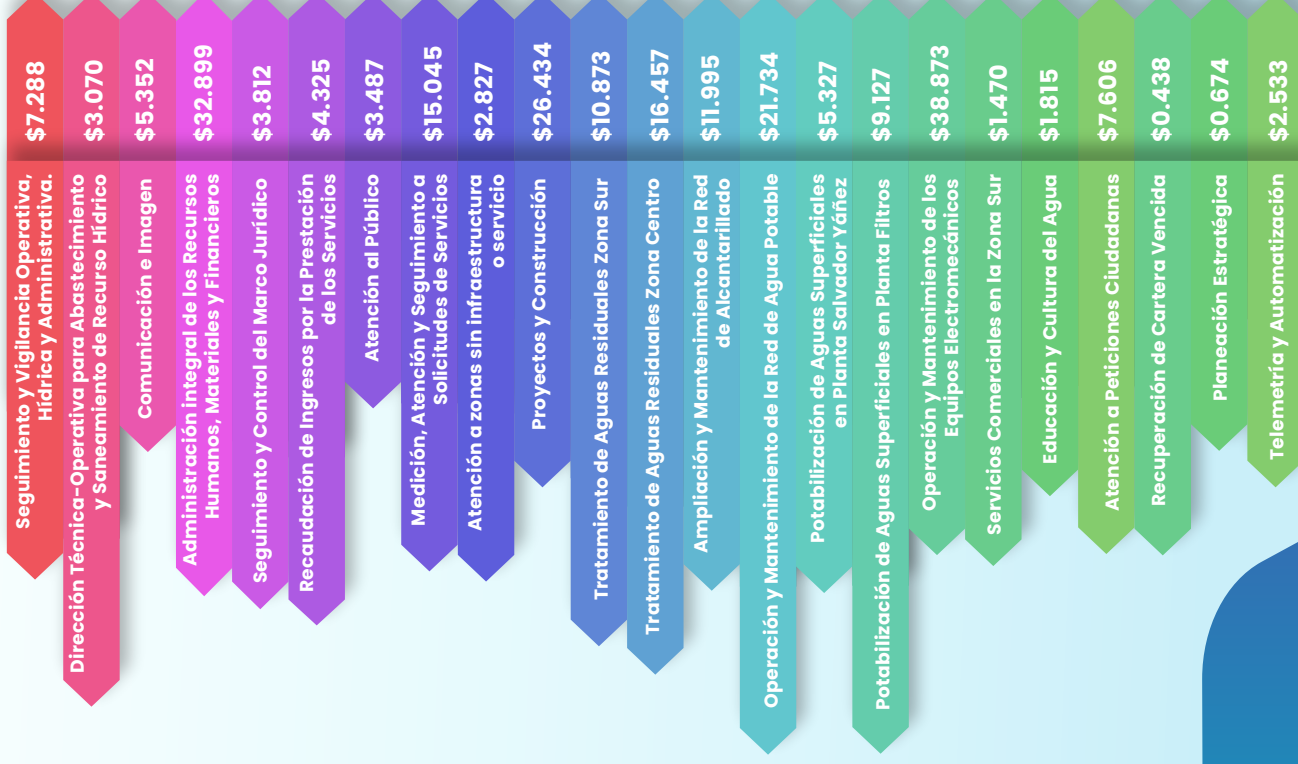

Presupuesto de Egreso y Ley de Ingresos ciudadano 2022

TOTAL: \$233.470
*Cifras en Millones de Pesos

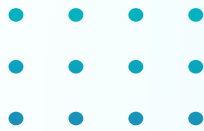

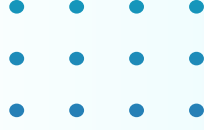

¿Cuánto se asigna a cada Dirección?

EL SIMAPAG tiene 7 Direcciones de Área y
1 Consejo Directivo.

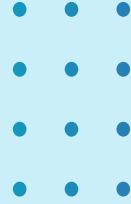



SIMAPAG

ASIGNACIÓN POR UNIDAD RESPONSABLE



TOTAL: \$233.470
*Cifras en Millones de Pesos

**Presupuesto de
Egreso y Ley de Ingresos
ciudadano 2022**

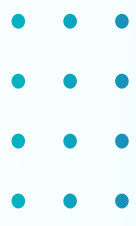



¿A qué función se destinará el gasto durante el año 2022?

El gasto está destinado al servicio de **Abastecimiento de Agua**.

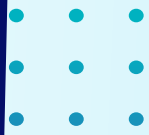



SIMAPAG

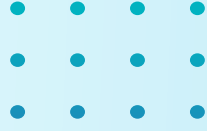
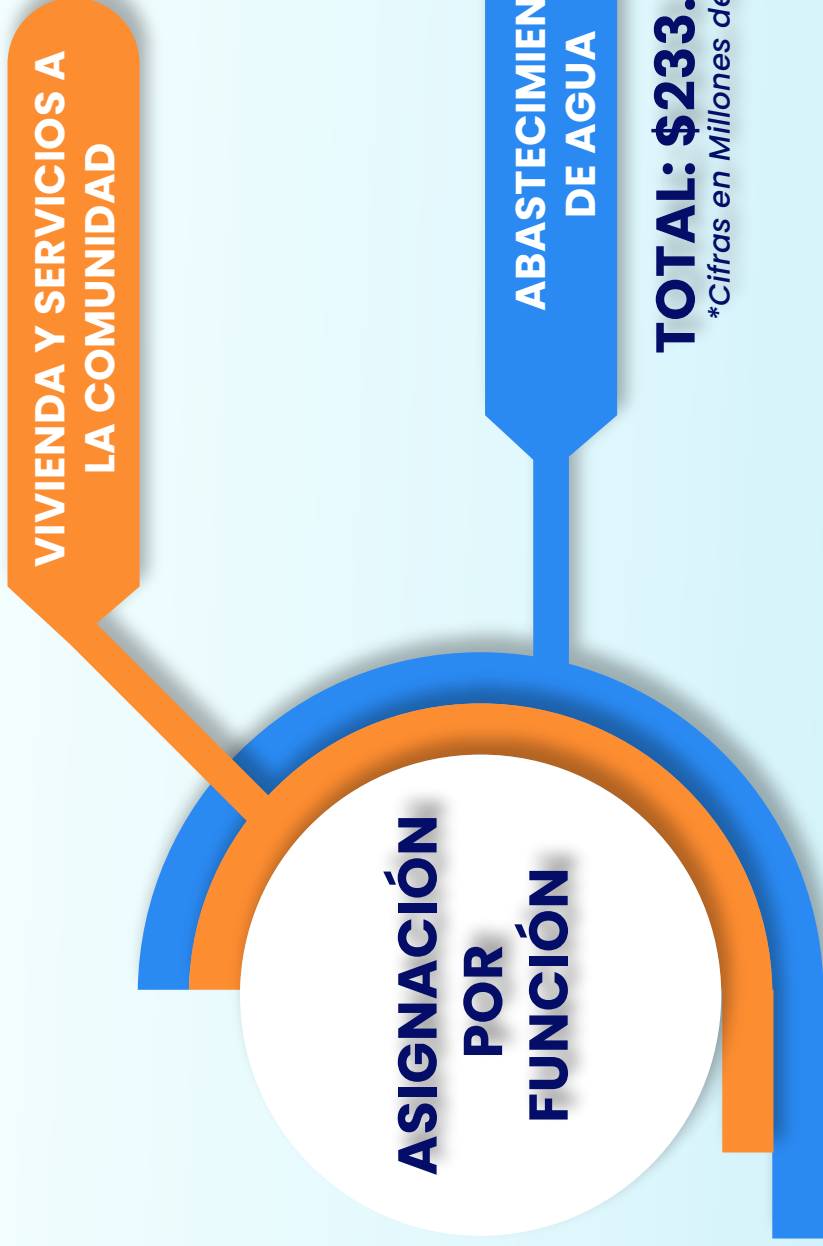

Presupuesto de Egreso y Ley de Ingresos ciudadano 2022

Presupuesto de Egreso y Ley de Ingresos ciudadano 2022

¿Qué puede hacer la ciudadanía?

Todos los ciudadanos tienen **derecho a validar el cumplimiento** en la entrega de la información pública que se realiza a través de la página oficial del SIMAPAG: www.simapag.gob.mx.

