

Sistema para el Desarrollo Integral de la Familia del Municipio de Guanajuato
Notas de Gestión Administrativa
1er Trimestre 2020

Los Estados Financieros de los entes públicos, proveen de información financiera a los principales usuarios de la misma, al Congreso y a los ciudadanos.

El objetivo del presente documento es la revelación del contexto y de los aspectos económicos financieros más relevantes que influyeron en las decisiones del período, y que deberán ser considerados en la elaboración de los estados financieros para la mayor comprensión de los mismos y sus particularidades.

De esta manera, se informa y explica la respuesta del gobierno a las condiciones relacionadas con la información financiera de cada período de gestión; además, de exponer aquellas políticas que podrían afectar la toma de decisiones en períodos posteriores.

Contenido

1. Introducción:.....	2
2. Describir el panorama Económico y Financiero:	2
3. Autorización e Historia:.....	2
4. Organización y Objeto Social:	3
5. Bases de Preparación de los Estados Financieros:.....	4
6. Políticas de Contabilidad Significativas:.....	5
7. Posición en Moneda Extranjera y Protección por Riesgo Cambiario:.....	6
8. Reporte Analítico del Activo:	6
9. Fideicomisos, Mandatos y Análogos:.....	7
10. Reporte de la Recaudación:	8
11. Información sobre la Deuda y el Reporte Analítico de la Deuda:.....	9
12. Calificaciones otorgadas:	9
13. Proceso de Mejora:	9
14. Información por Segmentos:	9
15. Eventos Posteriores al Cierre:.....	9
16. Partes Relacionadas:	9
17. Responsabilidad Sobre la Presentación Razonable de la Información Contable:	9

90 1
lt

Sistema para el Desarrollo Integral de la Familia del Municipio de Guanajuato
Notas de Gestión Administrativa
1er Trimestre 2020

1. Introducción:

Breve descripción de las actividades principales de la entidad.

El Sistema para el Desarrollo Integral de la Familia del Municipio de Guanajuato, Gto., otorga servicios de asistencia social a la población en situación de vulnerabilidad; asimismo, opera diversos programas orientados a mejorar el entorno y los espacios de convivencia de las familias de este Municipio.

2. Describir el panorama Económico y Financiero:

EL Sistema para el Desarrollo Integral de la Familia del Municipio de Guanajuato es un organismo público descentralizado de la administración Municipal, la operación que realiza tiene su origen principalmente por la aportación de subsidios de recursos Municipales y Federales, seguida de los ingresos propios por la prestación de servicios y finalmente el recurso proveniente de convenios Estatales.

FUENTE DE FINANCIAMIENTO	NOMBRE	IMPORTE
1100120	RECURSO MUNICIPAL	17,646,647.00
1400320	RECURSOS PROPIOS	7,089,983.55
2510220	FORTAMUN	2,681,259.45
2610720	CONVENIOS ESTATALES	240,490.00
Total general		\$ 27,658,380.00



Al cierre del primer trimestre el País enfrenta el inicio de una pandemia a nivel mundial, se realizó el cierre de guarderías a partir del 17 de marzo, como medida de prevención de contagios masivos; Se visualiza que el impacto económico mayor, se tendrá a partir del 2° Trimestre del año.



3. Autorización e Historia:

a) Fecha de creación del ente.

El Sistema para el Desarrollo Integral de la Familia del Municipio de Guanajuato fue creado por Acuerdo del Honorable Ayuntamiento de 23 de agosto de 1988, publicado en el Periódico Oficial del Gobierno del Estado de Guanajuato el 3 de marzo de 1989.

b) Principales cambios en su estructura (interna históricamente).

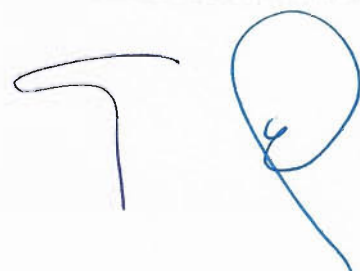
El Sistema para el Desarrollo Integral de la Familia del Municipio de Guanajuato encuentra sus antecedentes en el Programa Gota de Leche, que en 1929 aglutinaba a un sector de mujeres mexicanas preocupadas por la alimentación de las niñas y niños de la periferia de la ciudad de México. A partir de

 2

Sistema para el Desarrollo Integral de la Familia del Municipio de Guanajuato
Notas de Gestión Administrativa
1er Trimestre 2020

Gota de Leche se formó la Asociación Nacional de Protección a la Infancia que comenzó a recibir apoyo de la Lotería Nacional para la Beneficencia Pública. El 31 de enero de 1961, tomando como fundamento los desayunos escolares, se crea por Decreto Presidencial, el organismo descentralizado denominado Instituto Nacional de Protección a la Infancia (INPI) que generó una actitud social de gran simpatía y apoyo hacia la niñez. El 15 de julio de 1968, es creada también por Decreto Presidencial la Institución Mexicana de Asistencia a la Niñez (IMAN), que se orientaba a la atención de niñas y niños huérfanos, abandonados, desvalidos, discapacitados o con ciertas enfermedades. Más tarde, en los años setenta, se crea el Instituto Mexicano para la Infancia y la Familia. Es así como en 1977, se crea por Decreto Presidencial, a partir de la fusión del Instituto Mexicano para la Infancia y la Familia (IMPI) con la Institución Mexicana de Asistencia a la Niñez (IMAN), el Sistema Nacional para el Desarrollo Integral de la Familia (DIF), el cual es el antecedente directo y fuente del Sistema para el Desarrollo Integral de la Familia en nuestro Municipio de Guanajuato.

En el mes de junio de 2019, se reciben como parte de los ingresos de libre disposición para el Sistema DIF, la recaudación por concepto del acceso al Museo Culto a la Muerte atendiendo lo dispuesto por el Ayuntamiento en el punto de acuerdo 8 de la sesión número 16 del 30 de mayo de 2019. La última semana de Marzo de 2020 fue ordenado por autoridades Federales y Locales, el cierre del Museo de las Momias y por tanto se tiene suspendido este ingreso.

4. Organización y Objeto Social:

Se informará sobre:

a) Objeto social.

Brindar asistencia social a la población más necesitada de nuestro Municipio.

b) Principal actividad.

Impulsar las actividades encaminadas al Desarrollo Integral de la Familia, ya que ésta representa la base de toda sociedad, máxime que la Asistencia Social como parte de la salud ha sido elevada a Rango Constitucional, que consagra el reconocimiento de ésta como un bien social.

c) Ejercicio fiscal.

Enero a diciembre de 2020.

d) Régimen jurídico.

Persona Moral con fines no lucrativos.

e) Consideraciones fiscales del ente: Revelar el tipo de contribuciones que esté obligado a pagar o retener.

Declaración y pago provisional mensual de retenciones de Impuesto Sobre la Renta (ISR) por sueldos y salarios
Declaración y pago provisional mensual de retenciones de Impuesto Sobre la Renta (ISR) por honorarios asimilados a salarios.

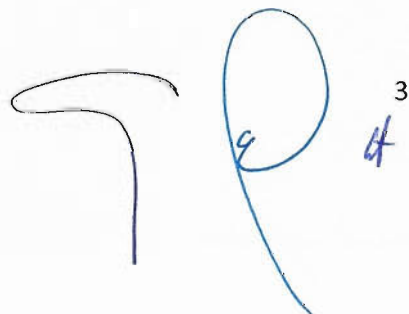
Handwritten signature and initials in blue ink. The signature is a stylized 'P' with a horizontal line extending to the left. To its right are the initials 'G' and 'H' stacked vertically, with the number '3' written above them.

Sistema para el Desarrollo Integral de la Familia del Municipio de Guanajuato
Notas de Gestión Administrativa
1er Trimestre 2020

Declaración y pago provisional mensual de retenciones de Impuesto Sobre la Renta (ISR) por servicios profesionales.

Declaración informativa anual de retenciones de ISR por sueldos y salarios e ingresos asimilados a salarios.

Presentar declaración mensual del impuesto sobre nóminas.

Pago de cuotas mensuales y bimestrales obrero patronales al IMSS.

Aportaciones patronales quincenales de ISSEG.

Pago de Cuotas quincenales al ISSEG del trabajador

Declaración anual de Riesgo de trabajo.

f) Estructura organizacional básica.

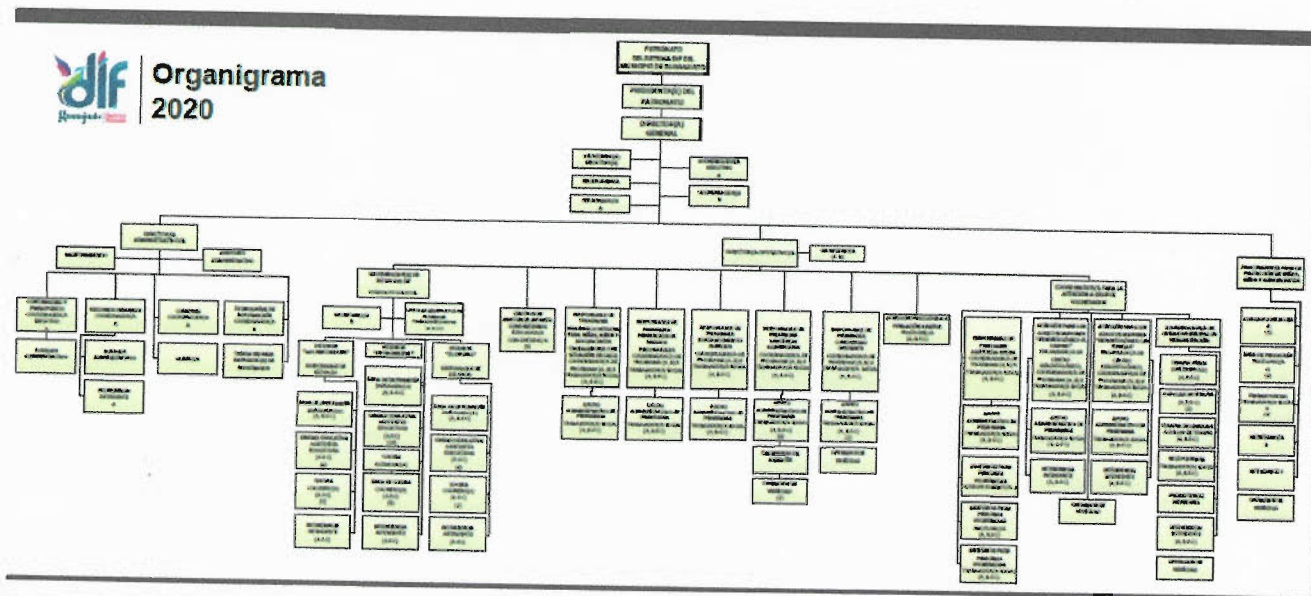

g) Fideicomisos, mandatos y análogos de los cuales es fideicomitente o fideicomisario.

No aplicable.

5. Bases de Preparación de los Estados Financieros:

Se informará sobre:

a) Si se ha observado la normatividad emitida por el CONAC y las disposiciones legales aplicables. El Sistema Municipal DIF, ha observado en el periodo que se informa el cumplimiento de las disposiciones legales y la normatividad emitidas por el CONAC

b) La normatividad aplicada para el reconocimiento, valuación y revelación de los diferentes rubros de la información financiera, así como las bases de medición utilizadas para la elaboración de los estados financieros;

4

Sistema para el Desarrollo Integral de la Familia del Municipio de Guanajuato
Notas de Gestión Administrativa
1er Trimestre 2020

por ejemplo: costo histórico, valor de realización, valor razonable, valor de recuperación o cualquier otro método empleado y los criterios de aplicación de los mismos.

La normatividad aplicada para el reconocimiento, valuación y revelación de los diferentes rubros de la información financiera y las bases de medición utilizadas para la elaboración de los estados financieros son de acuerdo a las emitidas por el CONAC a la fecha de expedición.

Las bases que se tomaron para la preparación de los estados financieros del presente periodo, son conforme a la Normatividad emitida a la fecha por el Consejo Nacional de Armonización Contable, Constitución Política para el Estado de Guanajuato, Ley de Fiscalización Superior del Estado de Guanajuato Ley de Contabilidad Gubernamental, Ley Orgánica Municipal para el Estado de Guanajuato, Ley de Responsabilidades Administrativas de los Servidores Públicos del Estado de Guanajuato y sus Municipios y Ley de Disciplina Financiera.

c) Postulados básicos.

Para la elaboración de estados financieros, se aplicaron los postulados: 1.- Sustancia Económica, 2.- Entes Públicos, 3.- Existencia Permanente, 4.- Revelación Suficiente, 5.- Importancia Relativa, 6.- Registro e Integración Presupuestaria, 7.- Consolidación de la Información Financiera, 8.- Devengo Contable, 9.- Valuación, 10.- Dualidad Económica, 11.- Consistencia.

d) Normatividad supletoria.

No aplica.

e) Para las entidades que por primera vez estén implementando la base devengado de acuerdo a la Ley de Contabilidad, deberán:

*Revelar las nuevas políticas de reconocimiento:

*Plan de implementación:

*Revelar los cambios en las políticas, la clasificación y medición de las mismas, así como su impacto en la información financiera:

No aplica.

6. Políticas de Contabilidad Significativas:

Se informará sobre:

a) Actualización: se informará del método utilizado para la actualización del valor de los activos, pasivos y Hacienda Pública/Patrimonio y las razones de dicha elección. Así como informar de la desconexión o reconexión inflacionaria:

En proceso.

b) Informar sobre la realización de operaciones en el extranjero y de sus efectos en la información financiera gubernamental:

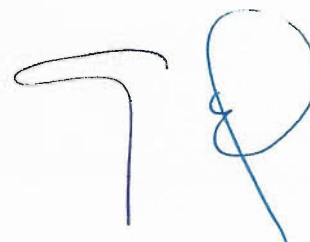
 5
lt

Sistema para el Desarrollo Integral de la Familia del Municipio de Guanajuato
Notas de Gestión Administrativa
1er Trimestre 2020

No aplica.

c) Método de valuación de la inversión en acciones de Compañías subsidiarias no consolidadas y asociadas:
No aplica.

d) Sistema y método de valuación de inventarios y costo de lo vendido:
No aplica.

e) Beneficios a empleados: revelar el cálculo de la reserva actuarial, valor presente de los ingresos esperados comparado con el valor presente de la estimación de gastos tanto de los beneficiarios actuales como futuros:
No aplica.

f) Provisiones: objetivo de su creación, monto y plazo:
No aplica

g) Reservas: objetivo de su creación, monto y plazo:
No aplica

h) Cambios en políticas contables y corrección de errores junto con la revelación de los efectos que se tendrá en la información financiera del ente público, ya sea retrospectivos o prospectivos:
No aplica

i) Reclasificaciones: Se deben revelar todos aquellos movimientos entre cuentas por efectos de cambios en los tipos de operaciones:
No aplica

j) Depuración y cancelación de saldos:

Se realizó la depuración de la cuenta de inventario de mercancías para comercialización en la tienda Momias.

7. Posición en Moneda Extranjera y Protección por Riesgo Cambiario:

No aplica

8. Reporte Analítico del Activo:

a) Vida útil o porcentajes de depreciación, deterioro o amortización utilizados en los diferentes tipos de activos:

Esta nota se presenta en el reporte "Nota del Analítico de Activo"

b) Cambios en el porcentaje de depreciación o valor residual de los activos:

Esta nota se presenta en el reporte "Nota del Analítico de Activo"

c) Importe de los gastos capitalizados en el ejercicio, tanto financieros como de investigación y desarrollo:
No aplica a este Sistema Municipal DIF.

6

Sistema para el Desarrollo Integral de la Familia del Municipio de Guanajuato
Notas de Gestión Administrativa
1er Trimestre 2020

d) Riegos por tipo de cambio o tipo de interés de las inversiones financieras:
No aplica a este Sistema Municipal DIF.

e) Valor activado en el ejercicio de los bienes construidos por la entidad:
No aplica a este Sistema Municipal DIF.

f) Otras circunstancias de carácter significativo que afecten el activo, tales como bienes en garantía, señalados en embargos, litigios, títulos de inversiones entregados en garantías, baja significativa del valor de inversiones financieras, etc.:

Sin información.

g) Desmantelamiento de Activos, procedimientos, implicaciones, efectos contables:
No aplica.

h) Administración de activos; planeación con el objetivo de que el ente los utilice de manera más efectiva:

El área de Inventarios, emite los resguardos correspondientes, y realiza una revisión del inventario físico de los bienes muebles propiedad del Sistema DIF dos veces al año.

Adicionalmente, se deben incluir las explicaciones de las principales variaciones en el activo, en cuadros comparativos como sigue:

a) Inversiones en valores:
No aplica.

b) Patrimonio de Organismos descentralizados de Control Presupuestario Indirecto:
No aplica.

c) Inversiones en empresas de participación mayoritaria:
No aplica.

d) Inversiones en empresas de participación minoritaria:
No aplica.

e) Patrimonio de organismos descentralizados de control presupuestario directo, según corresponda:
No aplica.

9. Fideicomisos, Mandatos y Análogos:
No aplica.

7

Sistema para el Desarrollo Integral de la Familia del Municipio de Guanajuato
Notas de Gestión Administrativa
1er Trimestre 2020

10. Reporte de la Recaudación:

Al periodo que se informa los ingresos recaudados representan el 24% del pronóstico de ingresos modificado.

Sistema para el Desarrollo Integral de la Familia del Municipio de Guanajuato Reporte de recaudación al 31 de marzo de 2020				
Clas. por Objeto	Aprobado	Modificado	Recaudada	Por Recaudar
Total	27,658,380.00	27,772,380.00	6,738,612.04	21,033,767.96
I INGRESOS	17,646,647.00	17,646,647.00	4,411,699.39	13,234,947.61
01 PROG GENERICO INGRESOS	17,646,647.00	17,646,647.00	4,411,699.39	13,234,947.61
I13D-000 CAJA UNICA DIRECCIÓN ADMINISTRATIVA	17,646,647.00	17,646,647.00	4,411,699.39	13,234,947.61
510101 INTERESES DERIVADOS CUENTAS PRODUCTIVAS	-	-	37.63	37.63
910101 TRANSFER.Y ASIGNACIONES CUENTA CORRIENTE	17,646,647.00	17,646,647.00	4,411,661.76	13,234,985.24
1400320 INGRESOS PROPIOS 2020	7,089,984.00	7,089,984.00	1,782,376.16	5,307,607.84
I INGRESOS	7,089,984.00	7,089,984.00	1,782,376.16	5,307,607.84
01 PROG GENERICO INGRESOS	7,089,984.00	7,089,984.00	1,782,376.16	5,307,607.84
31120-8201 DIRECCIÓN GENERAL	-	-	2,700.00	2,700.00
730201 INGRESO TIENDA MOMIAS	-	-	2,700.00	2,700.00
I13D-000 CAJA UNICA DIRECCIÓN ADMINISTRATIVA	7,089,984.00	7,089,984.00	1,779,676.16	5,310,307.84
510101 INTERESES DERIVADOS CUENTAS PRODUCTIVAS	100.00	100.00	96.14	3.86
730201 INGRESO TIENDA MOMIAS	516,000.00	516,000.00	53,600.00	462,400.00
730305 CUOTAS DE RECUPERACIÓN CUOTAS PSICOLÓGIA	40,760.00	40,760.00	9,665.76	31,094.24
730306 CONSULTA DE TERAPIA	450,019.00	450,019.00	90,168.08	359,850.92
730307 TERAPIA OCUPACIONAL	12,000.00	12,000.00	2,520.00	9,480.00
730401 CUOTAS ESTANCIA INFANTIL DIF	2,340,609.00	2,340,609.00	534,051.64	1,806,557.36
730402 CUOTAS ESTANCIA INFANTIL ENCINO	510,679.00	510,679.00	120,814.53	389,864.47
730403 CUOTAS ESTANCIA INFANTIL RINCONADAS	489,401.00	489,401.00	120,520.13	368,880.87
730404 INSCRIPCIÓN ESTANCIA INFANTIL DIF	48,763.00	48,763.00	224.86	48,538.14
730405 INSCRIPCIÓN ESTANCIA INFANTIL ENCINO	10,640.00	10,640.00	1,574.16	9,065.84
730406 INSCRIPCIÓN ESTANCIA INFANTIL RINCONADAS	10,196.00	10,196.00	2,248.88	7,947.12
730407 SEGURO ESTANCIA INFANTIL DIF	38,930.00	38,930.00	206.00	38,724.00
730408 SEGURO ESTANCIA INFANTIL ENCINO	7,500.00	7,500.00	1,236.00	6,264.00
730409 SEGURO ESTANCIA INFANTIL RINCONADAS	9,500.00	9,500.00	2,266.00	7,234.00
730410 MULTAS ESTANCIA INFANTIL DIF	7,139.00	7,139.00	3,725.00	3,414.00
730411 MULTAS ESTANCIA INFANTIL ENCINO	500.00	500.00	226.00	274.00
730412 MULTAS ESTANCIA INFANTIL RINCONADAS	1,082.00	1,082.00	500.00	582.00
730413 RECARGOS ESTANCIA INFANTIL DIF	41,619.00	41,619.00	5,959.58	35,659.42
730414 RECARGOS ESTANCIA INFANTIL ENCINO	7,424.00	7,424.00	1,212.74	6,211.26
730415 RECARGOS ESTANCIA INFANTIL RINCONADAS	7,524.00	7,524.00	1,102.16	6,421.84
730416 DONATIVOS	50,000.00	50,000.00	19,254.00	30,746.00
730802 ACCESO Y/O ENTRADA A INSTALACIONES	2,479,599.00	2,479,599.00	807,922.00	1,671,677.00
730803 CUOTAS TRASLADOS DE PERSONAS	10,000.00	10,000.00	582.50	9,417.50
2510220 FORTAMUN 2020	2,681,259.00	2,681,259.00	446,878.28	2,234,380.72
I INGRESOS	2,681,259.00	2,681,259.00	446,878.28	2,234,380.72
01 PROG GENERICO INGRESOS	2,681,259.00	2,681,259.00	446,878.28	2,234,380.72
I13D-000 CAJA UNICA DIRECCIÓN ADMINISTRATIVA	2,681,259.00	2,681,259.00	446,878.28	2,234,380.72
510101 INTERESES DERIVADOS CUENTAS PRODUCTIVAS	-	-	1.70	1.70
930101 APORTACIÓN RECURSOS DEL RAMO 33 FORTAMUN	2,681,259.00	2,681,259.00	446,876.58	2,234,382.42
2610720 CONVENIOS ESTATALES 2020	240,490.00	354,490.00	97,658.21	256,831.79
I INGRESOS	240,490.00	354,490.00	97,658.21	256,831.79
01 PROG GENERICO INGRESOS	240,490.00	354,490.00	97,658.21	256,831.79
I13D-000 CAJA UNICA DIRECCIÓN ADMINISTRATIVA	240,490.00	354,490.00	97,658.21	256,831.79
730417 RECUPERACION ALIMENTARIO	-	-	40,658.21	40,658.21
730901 CENTROS ASISTENC.DESARR. INFANTIL (CADI)	172,224.00	172,224.00	-	172,224.00
730902 CENTROS ASIST.INFANT.COMUNITARIO (CAIC)	68,266.00	68,266.00	-	68,266.00
730903 PROGRAMA PRIVILEGIO INFANTIL 2020	-	114,000.00	57,000.00	57,000.00

8

b) Proyección de la recaudación e ingresos en el mediano plazo:

Se visualiza un impacto negativo en la recaudación, derivado de la crisis económica Nacional, derivada de la Contingencia Sanitaria del Covid-19.

11. Información sobre la Deuda y el Reporte Analítico de la Deuda:

No se tiene contratada Deuda.

12. Calificaciones otorgadas:

No se cuenta con calificaciones otorgadas.

13. Proceso de Mejora:

Se informará de:

a) Principales Políticas de control interno:

Se cuenta con lineamientos y Disposiciones Administrativas en materia de control interno 2020

b) Medidas de desempeño financiero, metas y alcance:

El informe se presenta en el formato 333.

14. Información por Segmentos:

No aplica.

15. Eventos Posteriores al Cierre:

No se tienen

16. Partes Relacionadas:

No existen partes relacionadas

17. Responsabilidad Sobre la Presentación Razonable de la Información Contable:

La Información Contable está firmada en cada página de la misma y se incluye al final la siguiente leyenda: "Bajo protesta de decir verdad declaramos que los Estados Financieros y sus notas, son razonablemente correctos y son responsabilidad del emisor".



C.P. Alejandra Torres
Morales
Directora Administrativa

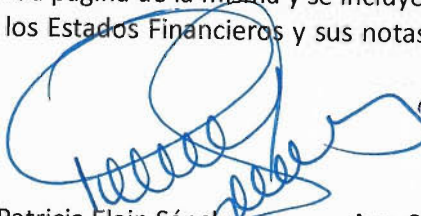

Lic. Patricia Elain Sánchez
Stevenson
Directora General



Arq. Samantha Smith Gutiérrez
Presidenta del Patronado del
Sistema para el Desarrollo
Integral del Municipio de
Guanajuato