

Acuse

Oficio: U.A.I.P. 1011/2019
Asunto: Se remite respuesta
Guanajuato, Gto; a 1 de abril de 2019

C. Stephan Hernández Torres
Presente

En atención a su solicitud de información ingresada en esta Unidad de Transparencia, de forma presencial, el día **25 de marzo del año 2019**, misma que a la letra dice:

- *“Por medio del presente solicito información relativa a las colindancias del terreno del cual soy dueño; así como un plano de la colonia para efectos personales. El terreno se encuentra ubicado según escrituras en: Ladera del Cerro de los tumultos de Marfil, en la ciudad de Guanajuato, Gto. Se anexa al presente mapa de localización y constancia de Tesorería.”*

Se remite copia simple del siguiente **Oficio número D.C.I.P.U.C.P./I/220/2019**, suscrito por el **Arq. Francisco Javier Carrillo Gallardo, Director de Catastro e Impuesto Predial**, mismo que le brinda respuesta a su solicitud.

De conformidad con lo dispuesto por los artículos 6, apartado A, de la Constitución Política de los Estados Unidos Mexicanos; 14, apartado B, de la Constitución Política para el Estado de Guanajuato; 1, 24, fracción V, 25, 47, 48, fracciones III, VI y XIV, y 99 de la Ley de Transparencia y Acceso a la Información Pública para el Estado de Guanajuato.

Quedo a sus órdenes para cualquier duda o aclaración en el correo electrónico de esta Unidad de Acceso: uaip@guanajuatocapital.gob.mx, o en el teléfono 73 2 1488.

*Recibi 01-Abril-2019
Stephan Hernandez Torres*

Atentamente,

Lic. Víctor Cristóbal Enrique ~~Compa~~ ~~Jasso~~

Titular de la Unidad de Transparencia y Acceso
a la Información Pública del Municipio de Guanajuato



Lic. Víctor Cristóbal Enrique Colunga Jasso
Titular de la Unidad de
Acceso a la Información Pública del
Municipio de Guanajuato.
Presente

Por medio del presente, en atención a su oficio U.A.I.P. 0950/2019, de 26 de marzo de 2019, una vez analizada la solicitud de mérito le informo lo siguiente.

Con respecto a la solicitud de la **C. Stephan Hernández Torres**, en la que solicita:

- *“Por medio del presente solicito información relativa a las colindancias del terreno del cual soy dueño; así como un plano de la colonia para efectos personales. El terreno se encuentra ubicado según escrituras en: Ladera del Cerro del Cerro de los tumultos de Marfil, en al Ciudad de Guanajuato, Gto. Se anexa al presente mapa de localización y constancia de Tesorería.”*

Por la documentación que aporta y los motivos que expone, se anexa al presente plano con las colindancias que se encuentran dentro los registros cartográficos de esta Dirección a mi cargo, con respecto del predio que señala solicitante.

Sin otro particular y esperando que lo vertido en el presente sea de utilidad, quedo de Usted para la ampliación o aclaración con motivo del asunto que nos ocupa.

Atentamente

Arq. Francisco Javier Carrillo Gallardo
Director de Catastro e Impuesto Predial



FJMM/APA

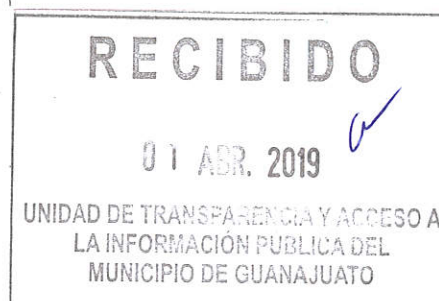

Presidencia Municipal
Plaza de la Paz No. 12, Centro,
Guanajuato, Gto.,
Tel. (473) 73 21213



CLEMENTE
PALACIOS
RAMIREZ

VIRGINIA MORENO
ESTRADA

RAMIREZ AGUILERA
MA INES

ACCESO

SIN REGISTRO

S=3,690.01 m²

BALDERAS
TORRES
ARACELI

SIN REGISTRO

SIN REGISTRO

SIN REGISTRO

PLANO TOGOGRAFICO



Ayuntamiento 2018 - 2021

PRESIDENTE MUNICIPAL:	ELABORO:	Nº de Plano:
LIC. MARIO ALEJANDRO NAVARRO SALDANA	DEPARTAMENTO DE CARTOGRAFIA DIRECCION DE CATASTRO E IMPUESTO PREDIAL	1
PROPIETARIO: C. Stephan y Mariel Hernandez Torres		
UBICACION: Ladera del Cerro de los Turmillos de Marfil.		
MUNICIPIO: Guanajuato, GTO.		

ESCALA	SUPERFICIE	ELABORO	REVISO	VOBO	FECHA
1:500	3,690.01 m ²	Rios Rios Génesis B.		Arq. Fco Javier Carrillo Gallardo	29.03.2019

Observaciones:
El presente plano, es una representación aproximada del predio basado en el plano presentado por el propietario, con el único fin de proporcionar colindancias.

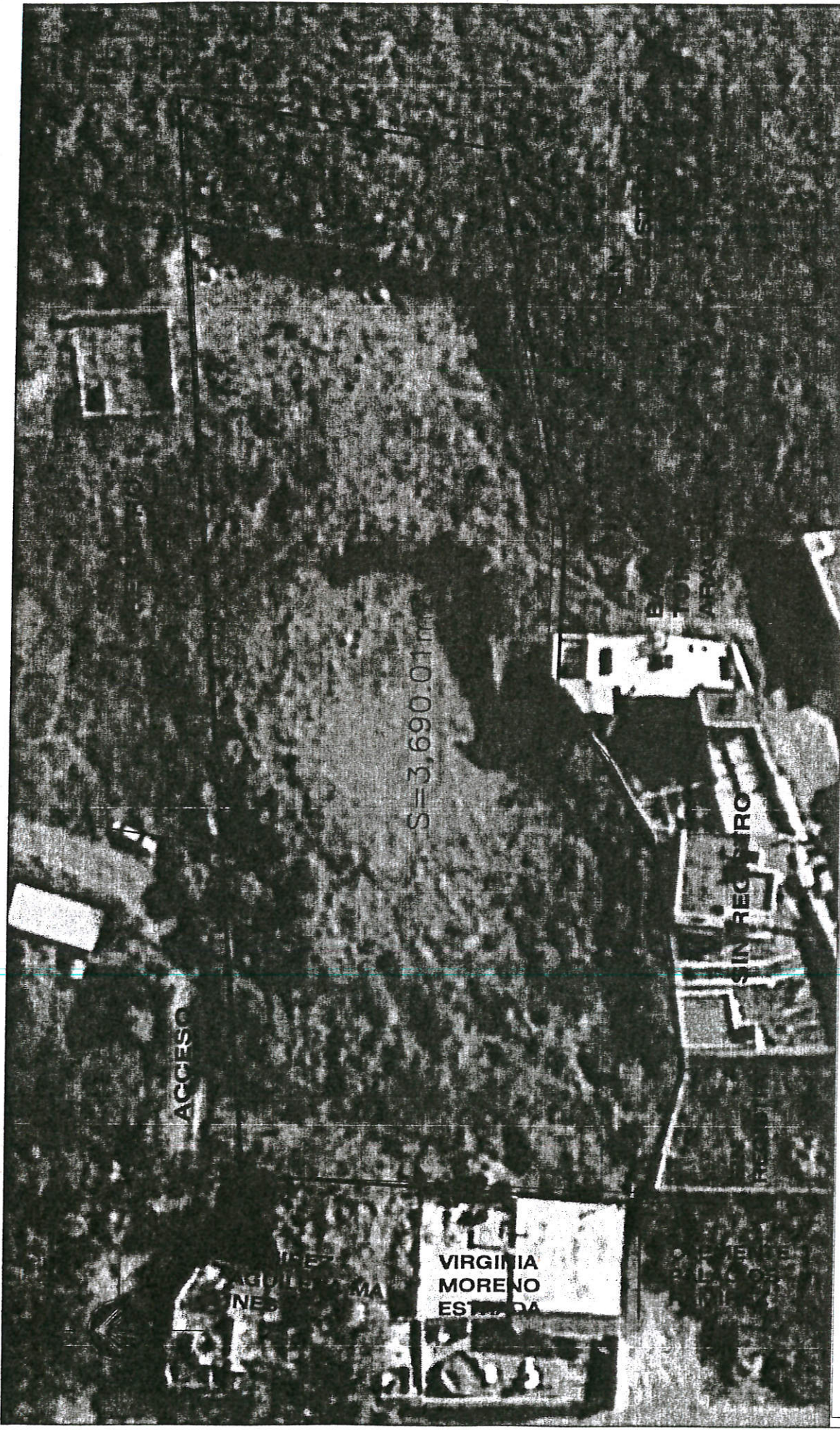

PLANO TOGOGRAFICO

PRESIDENTE MUNICIPAL LIC. MARIO ALEJANDRO NAVARRO SALDANA	N° de Plano:
PROPIETARIO: C Stephan y Mariel Hernández Torres UBICACIÓN: Ladera del Cerro de los Tumulitos de Marfil. MUNICIPIO: Guanajuato, GTO.	ELABORO: DEPARTAMENTO DE CARTOGRAFIA DIRECCION DE CATASTRO E IMPUESTO PREDIAL
ESCALA 1:500	SUPERFICIE 3,690.01 m2
ELABORÓ Rios Rios Génesis B.	REVISÓ
VeBo Fco Javier Carrillo Gallardo	FECHA 29.03.2019



OBSERVACIONES:
 El presente plano, es una representación aproximada del predio basado en el plano presentado por el propietario, con el único fin de proporcionar colindancias.

NORTE



ACCESO

SIN REGISTRO

S=3,690.01 m2

RAMIREZ AGUILERA
MA INES
VIRGINIA MORENO
ESTRADA
PALACIOS
RAMIREZ
CLEMENTE

SIN REGISTRO

SIN REGISTRO

BALDERAS
TORRES
ARACELI

SIN REGISTRO

PLANO TOGOGRAFICO



Tlaxcala
Somos el Capital
Ayuntamiento 2018 - 2021

PRESIDENTE MUNICIPAL:

LIC. MARIO ALEJANDRO NAVARRO SALDANA

N° de Plano: 1

PROPIETARIO: C. Stephan y Mariel Hernández Torres
UBICACION: Ladera del Cerro de los Tumultos de Marfil.

ELABORO:

DEPARTAMENTO DE CARTOGRAFIA
DIRECCION DE CATASTRO E IMPUESTO PREDIAL

MUNICIPIO: Guantajuato, GTO.

ESCALA
1:500

SUPERFICIE
3,690.01 m2

ELABORÓ
Rios Rios Génesis B.

REVISÓ

ARQ. Vobo
Fco Javier Carrillo Gallardo

FECHA
29.03.2019

OBSERVACIONES:
El presente plano, es una representación aproximada del predio basado en el plano presentado por el propietario, con el único fin de proporcionar colindancias.

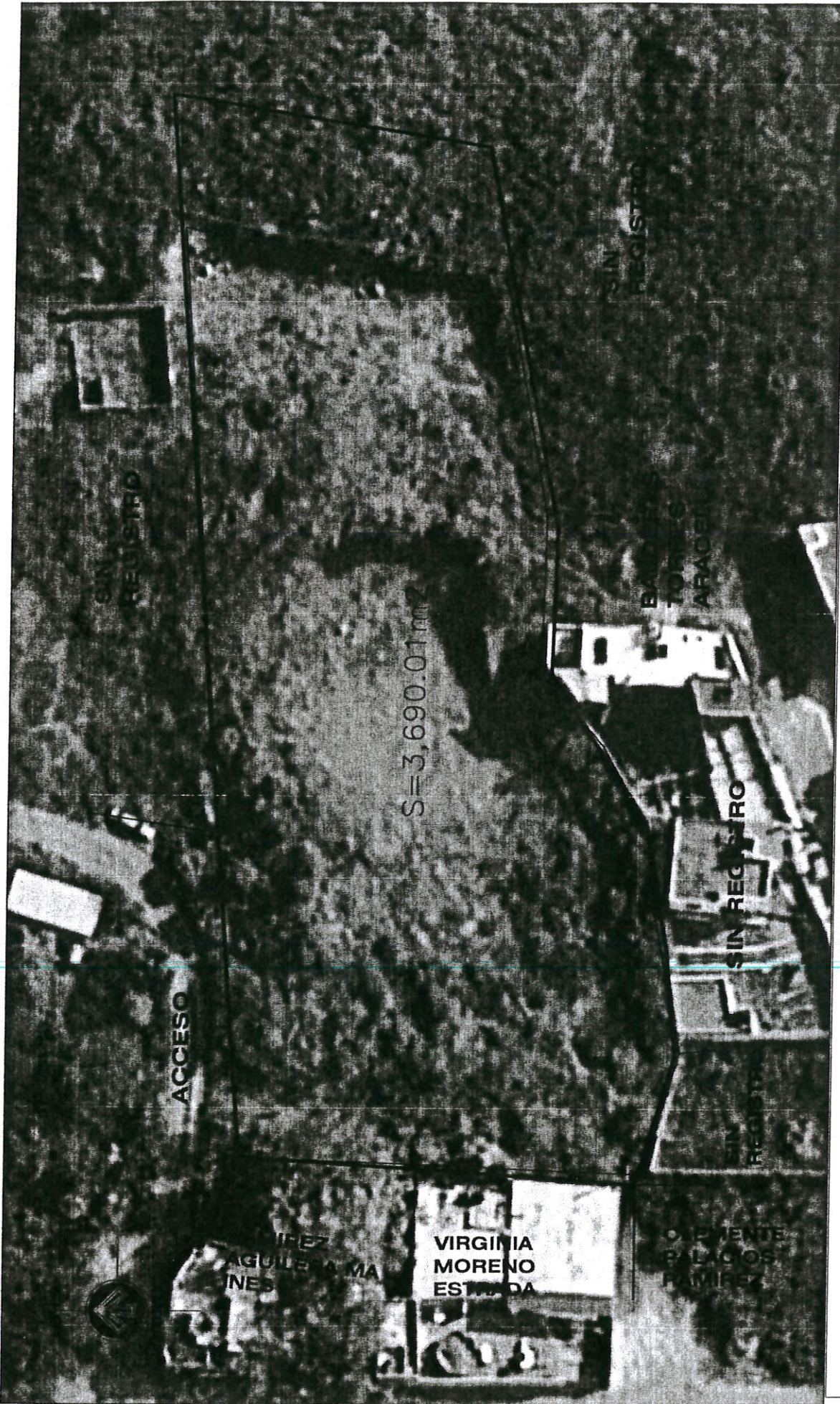

PLANO TOGOGRAFICO

PRESIDENTE MUNICIPAL:

LIC. MARIO ALEJANDRO NAVARRO SALDANA

N° de Plano:

PROPIETARIO: C Stephan y Mariel Hernández Torres
 UBICACION: Ladera del Cerro de los Tumultos de Marfil.

ELABORO:

DEPARTAMENTO DE CARTOGRAFIA
 DIRECCION DE CATASTRO E IMPUESTO PREDIAL

MUNICIPIO: Guanajuato, GTO.

ESCALA
1:500

SUPERFICIE
3,690.01 m2

ELABORÓ
Rios Rios Génesis B.

REVISÓ

VoBo
ARQ. Fco Javier Carrillo Gallardo

FECHA
29.03.2019



Guanajuato
Somos Capital

Ayuntamiento 2018 - 2021

OBSERVACIONES:
 El presente plano, es una representación aproximada del predio basado en el plano presentado por el propietario, con el único fin de proporcionar colindantes.