

C. Isabel Villalobos Vallejo
Presente

En atención a su solicitud de información ingresada en esta Unidad de Transparencia, bajo el número de folio **02740619**, el día **15 de octubre del año 2019**, misma que a la letra dice:

- *“Buen día, quiero saber el porcentaje de urbanización, áreas rurales y semiurbanas que tiene el municipio de Guanajuato, así como la ubicación de las mismas. Gracias.”*

Se remite copia simple del siguiente: **Oficio: IMPLAN-O/238/2019**, suscrito por el **Arq. Ramón González Flores, Director General del Instituto Municipal de Planeación**, mismo que le brinda respuesta a su solicitud.

De conformidad con lo dispuesto por los artículos 6, apartado A, de la Constitución Política de los Estados Unidos Mexicanos; 14, apartado B, de la Constitución Política para el Estado de Guanajuato; 1, 24, fracción V, 25, 47, 48, fracciones III, VI y XIV, y 99 de la Ley de Transparencia y Acceso a la Información Pública para el Estado de Guanajuato.

Quedo a sus órdenes para cualquier duda o aclaración en el correo electrónico de esta Unidad de Acceso: uaip@guanajuatocapital.gob.mx, o en el teléfono 73 2 1488.



Lic. Víctor Cristóbal Enrique Colunga Jasso

**Titular de la Unidad de Transparencia y Acceso
a la información pública del Municipio de Guanajuato**

"A 30 años de ser patrimonio de la humanidad y 277 años de ser ciudad"

Oficio: IMPLAN-O/238/2019.

Asunto: Se atiende solicitud de la C. Isabel Villalobos Vallejo
Folio 02740619

Guanajuato, Gto. 22 de octubre del 2019

Lic. Víctor Cristóbal Enrique Colunga Jasso
Titular de la Unidad de Acceso a la Información
Pública del Municipio de Guanajuato
Presente

En atención a su similar U.A.I.P. 3209/2019, fechado y recibido en este Instituto el día de hoy, en el cual remite la solicitud presentada a través de la Plataforma Nacional de Transparencia con folio 02740619 signada por la C. Isabel Villalobos Vallejo, en la cual requiere información relativa a: *"...el porcentaje de urbanización, áreas rurales y semiurbanas que tiene el municipio de Guanajuato, así como la urbanización de las mismas..."*

En respuesta a lo anterior, anexo a este documento envío a usted la información correspondiente.

Cabe aclarar que la información proporcionada forma parte de la caracterización integral del proyecto del Programa Municipal de Desarrollo Urbano y Ordenamiento Ecológico Territorial (PMDUOET), que actualmente se encuentra en consulta pública.

Además, se informa que los datos proporcionados se referencian a la fuente oficial de los Censos 1990, 2000 y 2010 de INEGI, debido a que dichos Censos incorporan información a nivel de localidad urbana y rural.

Sin otro particular, quedo a sus órdenes para cualquier aclaración y le envío saludos cordiales.

Atentamente

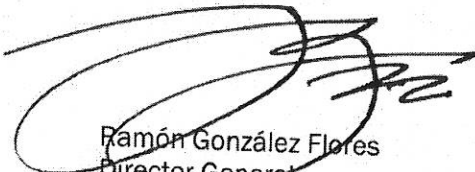

Ramón González Flores
Director General

C.c.p. Archivo

Instituto Municipal de Planeación de Guanajuato

Carretera Libre Guanajuato Silao #3 Local Altos Letra C Col. Marfil,
Guanajuato, Gto. C.P. 36251. Tel. (473) 109 96 27 y 733 53 15
implanguanajuato@gmail.com

Distribución territorial de la población según tamaño y tipo de localidad

De acuerdo a la clasificación de INEGI que se ha utilizado en los censos de población y vivienda se considera localidad (o centro de población) urbana a las localidades mayores a 2500 habitantes, por debajo de este rango son localidades rurales.

El Municipio de Guanajuato registra 224 localidades entre Urbanas y Rurales, entre las urbanas se encuentra la cabecera municipal, la ciudad de Guanajuato con 72,237 habitantes, Marfil con 29,375, Yerbabuena con 8,399, Cañada de Bustos con 3,275, Puentecillas con 2,799, San José de Llanos con 3,732, Santa Teresa con 6,998, y La Saucedá (Santa Fe de Guadalupe) con 3,478 habitantes respectivamente.

De estas 8 comunidades urbanas la cabecera Municipal Guanajuato, Marfil y Yerbabuena forman un sistema de conurbación Intermunicipal; que a su vez de acuerdo al Sistema Urbano Nacional forman parte desde 2015 de la Zona Metropolitana de Guanajuato en conjunto con las localidades del sur de la ciudad de Guanajuato y las localidades urbanas mencionadas. El resto de las 216 localidades se encuentra en la categoría de rurales, tenemos que el 96.43% de las localidades en el municipio son localidades rurales, solo el 3.57% son urbanas.

Tabla 1. Población por tipo de localidad

Tipo de localidad	Cantidad de localidades	% tipo de localidad
Localidades Urbanas	8	96.43
Localidades Rurales	216	3.57

Fuente: Elaboración IMPLAN para proyecto del PMDUOET con base en INEGI 2010

El comportamiento de la población en el municipio de Guanajuato se destaca en las 8 localidades urbanas la cabecera se ha mantenido con una población relativamente constante (con tendencia a disminuir) durante los últimos tres censos, en 1990 registra 73,108 habitantes, en el censo del año 2000 registra 74,874 y en el censo del 2010 reduce su población a 72,237 presentando una tasa de crecimiento negativa. Sin embargo, el caso de Marfil y Yerbabuena presentan una tendencia de crecimiento importante pasando del censo de 1990 con una población de 4,193 y de 1,431 respectivamente a 29,375 y 8,399 en 2010. Siendo estas dos últimas comunidades las de mayor crecimiento en los últimos 27 años, con esta tendencia la proyección de la población representará para el año 2040 una población para Guanajuato de 64,326, para Marfil de 74,060 habitantes y Yerbabuena de 21,119.

La zona de la cañada en la ciudad de Guanajuato reduce su población, debido a las condiciones topográficas que lo delimitan, desplazándose la población a las comunidades conurbadas dejando el centro histórico premorientemente con la actividad económica de servicios. Las restantes comunidades urbanas Cañada de Bustos, Puentecillas San José de Llanos, Santa Teresa, y La Saucedá (Santa Fe de Guadalupe) verán incrementada su población si las tendencias actuales se repiten al año 2040 el caso de Cañada de Bustos pasa a 5,312, Puentecillas a 4,538, San José de Llanos a 6,243, Santa Teresa a 13,963 y La Saucedá (Santa Fe de Guadalupe) a 6,046 habitantes.

La ciudad de Guanajuato en su conjunto (La Cañada o cabecera municipal, Marfil y la zona sur) representan la zona con mayores problemáticas para el municipio como se verá posteriormente.

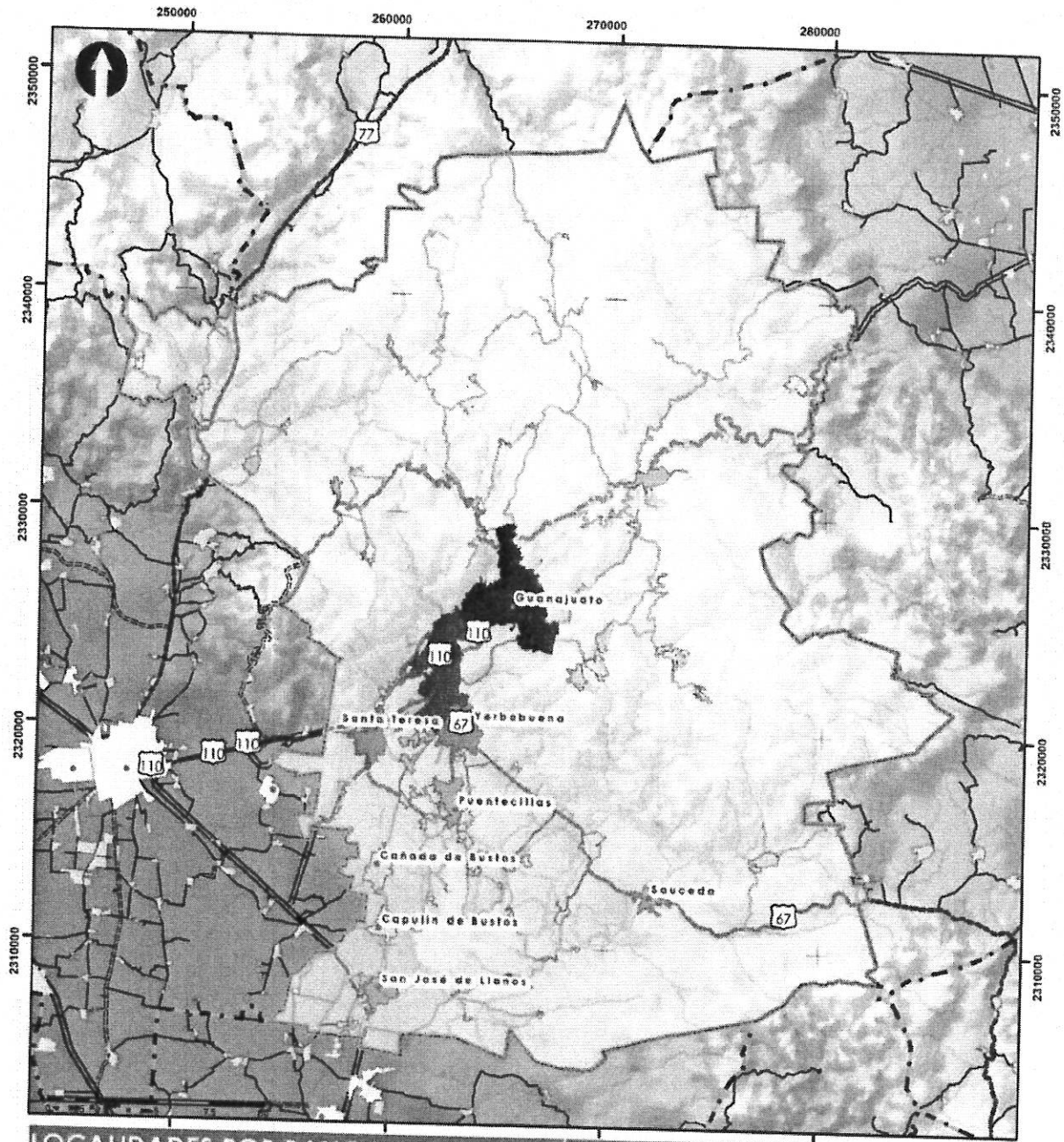

LOCALIDADES POR RANGO DE POBLACIÓN

PMDUOET Guanajuato 2019

SIMBOLOGÍA

- Límite municipal
- Límites municipales

Localidades

- Rural
- Urbana
- Localidades aledañas

Hidrología

- Escurrimientos
- Principales ríos
- Cuerpos de agua
- Presas de jales

Rangos de población (Habitantes)

- 74 - 250
- 251 - 500
- 501 - 1000
- 1001 - 2500
- 2501 - 5000
- 5001 - 10000
- 10001 - 15000
- 15001 - 30000
- 30001 - 50000
- 50001 - 100000

LOCALIZACIÓN



Figura. Localidades por rango de población
Fuente: Elaboración IMPLAN para proyecto del PMDUOET con datos de INEGI

D

Grado de Urbanización

Conociendo que la mayoría de las localidades tienden a crecimiento poblacional moderado y una menor parte a decrecer, y la población habita localidades que en lo general tienden a localizarse cercanas a otras mayores o a la cabecera municipal y el aislamiento es casi nulo, es necesario ahora analizar de acuerdo al tipo de localidad urbana o rural, como se distribuye la población y que porcentaje se considera población urbana y que porcentaje es población rural.

Para el año 1990 el índice de Urbanización para el municipio era de 29.85%, pasando a 29.88% para el año 2000, y a 30.43 para 2010, considerando entre otros datos los Censos de Población de INEGI; la tasa de Urbanización, es decir, el ritmo de incremento o disminución de población urbana para el año 2000 fue de 0.001, elevándose a 0.18 en 2010.

El proceso para el cálculo de estos datos puede consultarse en las páginas 90 -93 del documento de Anexos.

El Grado o Nivel de Urbanización determina la proporción de la población total del municipio que habita en localidades urbanas, su importancia es que la localización de personas en ámbito rural o urbano determina el acceso o carencia a servicios o equipamiento; además de ser útil para identificar la atracción que ejercen las localidades urbanas dentro del territorio municipal, o la presión sobre los recursos naturales.

El análisis se realiza por periodos de tiempo, y los cambios en la distribución de la población son indicador de un fenómeno d emigración, relacionado con la atracción de las localidades urbanas las cuales la población rural emigra en busca de mejores condiciones de vida relacionadas con empleo, o acceso a equipamiento y servicios, esto a su vez puede generar presión sobre la dotación existente y proyectada en localidades urbanas

Para estimar el GU se emplea la siguiente formula:

$$GU = \left(\frac{PU_i}{PT_i} \right) * 100$$

Donde:

GU, es el grado de urbanización del municipio, con respecto a la población total en un lapso de tiempo *i* específico; PU, es la población urbana en un lapso de tiempo *i* específico; PT, es la población total municipal en un lapso de tiempo *i* específico.

Tabla 2. Grado de Urbanización municipal.

Instrumento fuente	Población Total	Población Urbana	Grado de Urbanización, (%)
Censo PV 1990	119,170	77,301	64.87
Censo PV 2000	141,196	106,078	75.13
Censo PV 2010	171,709	130,293	75.88

Fuente: elaboración propia.

El valor 75.88% representa un nivel de urbanización alto.

Entre 1990 y 2000 se presenta un aumento de poco más del 10% en el GU, pasando de 64.8% a 75.1%, y llegando a 75.8% en 2010, el GU del estado es de 69.9% a 2010, el

municipio de encuentra por encima del grado estatal, en la década de 1990 se presenta un acelerado crecimiento de la ciudad de Guanajuato, alimentándose de población proceden de nivel internacional, nacional, y sobre todo de localidades rurales del propio municipio, la entrada de población que no pertenecía al municipio aumenta el número de habitantes, y estos además se acentúan en la ciudad de Guanajuato, se manifiesta así no solo un fenómeno de atracción sobre la población rural, sino de presión sobre el equipamiento y servicios.

Tabla con el listado de las localidades clasificadas por urbanas y rurales de acuerdo a 2010:

Tabla. Clasificación de las localidades del municipio de Guanajuato.

No. de Localidad	Nombre de Localidad	Longitud, GD	Latitud, GD	Altitud, msnm	Población Total	Clase de Localidad
0001	Guanajuato	-101.25666667	21.01777778	2,045	72,237	URBANO
0022	Agua Colorada	-101.26222222	21.08527778	2,409	106	RURAL
0023	Arperos	-101.39833333	21.10194444	1,969	870	RURAL
0026	Cajones	-101.26777778	20.90944444	1,878	564	RURAL
0027	Calderones	-101.22611111	20.99111111	2,385	946	RURAL
0028	Calera de los Ruiz	-101.23138889	21.11722222	2,549	51	RURAL
0029	Calvillo	-101.13305556	21.11333333	2,123	180	RURAL
0030	Campuzano	-101.13722222	20.91916667	2,032	597	RURAL
0031	Cañada de Bustos	-101.31361111	20.90805556	1,856	3,275	URBANO
0032	Cañada de las Flores	-101.19222222	21.06111111	2,456	85	RURAL
0033	Cañada de la Virgen	-101.19027778	21.14416667	2,304	27	RURAL
0034	Capulín de Bustos	-101.31194444	20.88166667	1,840	2,021	RURAL
0035	Carbonera	-101.25194444	20.95111111	1,944	204	RURAL
0038	El Cedro (Mineral del Cedro)	-101.21583333	20.99750000	2,291	397	RURAL
0039	San José de Cervera	-101.30250000	20.96777778	1,909	1,629	RURAL
0040	Ciénega del Pedregal	-101.27333333	20.91833333	1,860	500	RURAL
0041	Ciénega de Negros	-101.24944444	21.14694444	2,652	101	RURAL
0043	Cimientos	-101.34027778	21.11277778	2,384	67	RURAL
0044	La Concepción	-101.25027778	21.09277778	2,478	638	RURAL
0045	El Coyote	-101.24472222	20.85972222	1,917	576	RURAL
0046	Mineral del Cubo	-101.18611111	21.00333333	2,311	498	RURAL
0048	Cuestecita de San Juan	-101.39666667	21.08833333	1,989	303	RURAL
0050	El Chocolate (Barrio de Guadalupe)	-101.29305556	21.13361111	2,394	21	RURAL
0051	El Encinal	-101.30722222	21.12944444	2,414	39	RURAL
0052	El Establo	-101.28194444	20.95722222	1,914	26	RURAL
0053	La Estancia de Comanjilla	-101.42638889	21.11222222	2,181	214	RURAL
0054	La Güllota	-101.32500000	21.10138889	2,112	13	RURAL
0055	Hacienda Guadalupe	-101.32694444	20.83972222	1,777	793	RURAL

0056	La Haciendita	-101.281111111	20.913333333	1,837	279	RURAL
0057	Cuevas (Huachimole de Cuevas)	-101.292222222	20.926666667	1,853	679	RURAL
0058	La Huerta	-101.223611111	21.205555556	2,413	28	RURAL
0059	Joya de Lobos	-101.259444444	21.114444444	2,552	35	RURAL
0060	Lagunillas de la Fraternidad	-101.207222222	21.117777778	2,503	41	RURAL
0061	El Laurel	-101.275833333	21.119166667	2,401	81	RURAL
0062	Los Lorenzos	-101.375277778	21.073611111	1,933	1,380	RURAL
0063	Mineral de la Luz	-101.337777778	21.065000000	2,377	1,040	RURAL
0064	Llanos de Santa Ana	-101.274722222	21.058055556	2,243	502	RURAL
0065	Las Magdalenas	-101.395555556	21.074166667	1,958	142	RURAL
0066	El Maluco	-101.288888889	20.936111111	1,866	637	RURAL
0067	Marfil	-101.285555556	20.997500000	1,939	29,375	URBANO
0068	Rancho los Martínez	-101.138611111	21.063055556	2,308	48	RURAL
0070	Mesa Cuata	-101.277777778	21.111944444	2,500	314	RURAL
0071	Mesa de los Hernández	-101.169722222	21.157777778	2,425	16	RURAL
0072	La Mesa de San José	-101.132777778	21.093333333	2,220	65	RURAL
0073	Mineral de Mexiamora	-101.321111111	21.033888889	2,344	103	RURAL
0074	Molineros	-101.281666667	20.899722222	1,833	149	RURAL
0075	Monte de San Nicolás	-101.202500000	21.053333333	2,384	286	RURAL
0076	Los Nicolases	-101.317500000	20.858055556	1,788	1,481	RURAL
0079	Ojo de Agua	-101.325555556	21.020277778	2,281	31	RURAL
0080	Ojo de Agua de Calvillo	-101.113888889	21.130555556	2,120	125	RURAL
0081	Ojo de Agua de Medina	-101.251666667	21.135277778	2,645	127	RURAL
0082	La Palma	-101.361111111	21.087777778	1,984	311	RURAL
0084	Paso de Pirules	-101.299722222	20.950277778	1,884	1,189	RURAL
0085	Granja la Paz	-101.346944444	20.852777778	1,776	492	RURAL
0086	Peñafiel	-101.231111111	21.020000000	2,199	19	RURAL
0087	Mineral de Peregrina	-101.188888889	21.033333333	2,463	176	RURAL
0088	La Poza (Ojo de Agua)	-101.252222222	20.888888889	1,851	296	RURAL
0091	Puentecillas	-101.279166667	20.932222222	1,875	2,799	URBANO
0094	Quinteros	-101.150555556	21.081944444	2,265	19	RURAL
0095	El Resbalón	-101.295000000	20.864166667	1,813	42	RURAL
0096	Rosa de Castilla	-101.171111111	20.985000000	2,389	408	RURAL
0097	San Bartolo	-101.230000000	21.128888889	2,703	13	RURAL
0098	Sangre de Cristo	-101.335277778	21.051111111	2,449	247	RURAL
0099	San José de Gracia	-101.314166667	21.024722222	2,215	2	RURAL
0100	San José del Chapín	-101.236944444	20.871388889	1,852	192	RURAL
0101	San José del Gacho	-101.291666667	21.116111111	2,443	48	RURAL



0102	San José de Llanos	-101.31083333	20.85638889	1,787	3,732	URBANO
0103	San José de Pinos	-101.39000000	21.12750000	2,015	453	RURAL
0104	San José del Rodeo	-101.21638889	20.92083333	1,941	1,113	RURAL
0105	San José de Tránsito	-101.33138889	20.93111111	1,878	663	RURAL
0106	San Nicolás (San Nicolás del Chapín)	-101.22250000	20.87555556	1,866	173	RURAL
0107	Mineral de San Pedro Gilmonene	-101.32333333	21.03777778	2,367	102	RURAL
0108	Santa Ana (Santana)	-101.27194444	21.04833333	2,233	636	RURAL
0109	Santa Catarina de Cuevas (El Tinaco)	-101.29805556	20.93777778	1,864	769	RURAL
0110	Santa Rosa de Lima	-101.19388889	21.07305556	2,573	1,085	RURAL
0111	Santa Teresa	-101.31638889	20.96500000	1,911	6,998	URBANO
0112	Santiagoullo	-101.29638889	20.88250000	1,867	228	RURAL
0113	Santo Domingo	-101.22888889	21.14694444	2,655	112	RURAL
0114	San Vicente de la Cruz	-101.24583333	20.91222222	1,894	446	RURAL
0115	La Sauceda (Santa Fe de Guadalupe)	-101.19138889	20.89833333	1,942	3,478	URBANO
0116	Ex-Hacienda el Sauz	-101.26944444	20.84444444	1,857	90	RURAL
0117	El Tablón	-101.23972222	21.17250000	2,485	168	RURAL
0118	El Tejabán	-101.22972222	20.89027778	1,876	939	RURAL
0119	El Terrero	-101.31555556	21.12527778	2,287	257	RURAL
0120	La Trinidad	-101.25444444	20.91083333	1,879	752	RURAL
0122	El Varal	-101.24194444	21.14305556	2,619	81	RURAL
0125	Villalpando	-101.18222222	21.01888889	2,516	5	RURAL
0126	Yerbabuena	-101.27333333	20.96777778	1,958	8,399	URBANO
0127	Zangarro (Zangarro Nuevo)	-101.27277778	20.85805556	1,871	1,360	RURAL
0131	San Miguel de Cardones	-101.21250000	20.98194444	2,237	3	RURAL
0132	El Castillo	-101.24500000	20.87277778	1,867	71	RURAL
0135	El Cuervito (El Cuervo)	-101.28861111	21.16805556	2,456	107	RURAL
0137	Mineral de la Fragua	-101.20944444	21.09166667	2,442	25	RURAL
0141	La Higuera	-101.28805556	21.01722222	2,099	59	RURAL
0142	Llanos de la Fragua	-101.22333333	21.11055556	2,612	149	RURAL
0143	La Media Luna	-101.21000000	20.88111111	1,891	34	RURAL
0144	Lomas de Mesa Cuata	-101.27750000	21.10000000	2,425	86	RURAL
0145	San José del Montecillo	-101.22388889	20.93166667	2,001	76	RURAL
0150	El Puerto de Barrientos	-101.21361111	21.07083333	2,581	60	RURAL
0151	Puerto de Santa Rosa	-101.18138889	21.07666667	2,623	244	RURAL
0152	Picones	-101.17833333	21.13000000	2,272	37	RURAL
0153	El Puertecito (El Fuertecito)	-101.31944444	21.05000000	2,307	53	RURAL
0154	Presa de la Soledad	-101.27666667	21.04250000	2,228	5	RURAL
0158	Rancho de en Medio	-101.18194444	21.10472222	2,251	40	RURAL

0161	San Pedro	-101.23722222	20.84833333	1,919	105	RURAL
0162	Solano	-101.26055556	20.95500000	1,940	61	RURAL
0164	San Isidro	-101.27027778	20.95305556	1,917	643	RURAL
0165	San Ignacio de Purísima	-101.32916667	21.04027778	2,352	5	RURAL
0166	Rosita de San Juan (El Salvador el Capulín)	-101.32611111	21.11416667	2,243	27	RURAL
0167	El Chorro (San Gregorio del Chorro)	-101.12000000	20.88250000	2,079	13	RURAL
0168	San Isidro de Núñez	-101.17138889	21.04083333	2,560	2	RURAL
0171	Tacubaya	-101.24083333	20.94472222	2,022	95	RURAL
0172	Tajo de Adjuntas (Rancho de San Cayetano)	-101.29805556	21.02388889	2,047	31	RURAL
0173	Potrero (La Ciénega del Potrero)	-101.19944444	21.13194444	2,468	128	RURAL
0174	La Loma	-101.37194444	21.07888889	1,990	232	RURAL
0180	San José de Gracia	-101.25777778	20.90055556	1,849	161	RURAL
0184	Media Luna de Campuzano	-101.12138889	20.91722222	2,051	35	RURAL
0186	El Cuate	-101.26138889	21.18194444	2,402	7	RURAL
0187	Cueva del Cedro	-101.27583333	21.18222222	2,358	17	RURAL
0188	Galeras	-101.25472222	20.87500000	1,844	28	RURAL
0190	Melladito	-101.32472222	21.07388889	2,334	61	RURAL
0191	Los Mexicanos	-101.23777778	21.05388889	2,386	10	RURAL
0194	La Presita	-101.27444444	20.93000000	1,875	597	RURAL
0197	Tenerías	-101.26777778	21.18055556	2,390	21	RURAL
0199	Presita del Pie (Presitas)	-101.29500000	21.06833333	2,422	11	RURAL
0200	Las Carreras (Las Carreras del Puertecito)	-101.31444444	21.06388889	2,352	41	RURAL
0201	Cerro del Oro	-101.28583333	20.93166667	1,863	288	RURAL
0202	El Limón	-101.28666667	20.92027778	1,844	78	RURAL
0203	Nochebuena	-101.30805556	20.98416667	1,905	205	RURAL
0204	Buenavista	-101.29611111	21.09916667	2,485	1	RURAL
0205	El Trompetero (Cerro del Trompetero)	-101.22444444	21.00138889	2,341	1	RURAL
0210	Fracción Carbonera (El Microbio)	-101.25888889	20.94638889	1,928	28	RURAL
0211	El Arenal	-101.28055556	21.06250000	2,336	56	RURAL
0212	El Puerto	-101.30500000	20.93000000	1,906	58	RURAL
0214	Cerro del Macho (La Cabaña)	-101.22472222	21.09222222	2,648	10	RURAL
0217	El Cerrito del Zapote	-101.29138889	21.01083333	2,020	8	RURAL
0220	Melladito (Cerrito del Zacate)	-101.31694444	21.06944444	2,345	8	RURAL
0222	Tacubaya (El Chirris)	-101.23111111	20.93527778	1,991	29	RURAL
0227	El Tropezón	-101.30305556	20.99416667	1,926	25	RURAL
0228	Mineral de Santo Niño	-101.33138889	21.04611111	2,392	34	RURAL
0232	Los Gómez (La Estancia)	-101.43333333	21.10583333	2,176	21	RURAL
0236	Hacienda de Arriba	-101.20055556	21.06055556	2,430	51	RURAL

0237	Las Viñas (Cerro de las Antenas)	-101.27722222	21.03500000	2,302	74	RURAL
0239	Loma de la Haciendita	-101.30222222	21.00444444	2,006	97	RURAL
0243	Socavón de Burgos (La Conda)	-101.20388889	21.08027778	2,430	32	RURAL
0247	La Joya (Rancho de en Medio) [Restaurante]	-101.16472222	21.09972222	2,429	6	RURAL
0249	Rancho de en Medio (Vista Hermosa) [Restaurante]	-101.16416667	21.09250000	2,499	9	RURAL
0254	Agua Buena	-101.12944444	21.09888889	2,168	8	RURAL
0255	Los Aguilar	-101.29444444	20.93250000	1,856	17	RURAL
0256	El Aserradero	-101.26138889	21.14500000	2,667	14	RURAL
0257	El Zorrillo	-101.26500000	21.20388889	2,303	2	RURAL
0258	Agua Zarca	-101.24527778	20.93388889	1,932	34	RURAL
0259	El Carrizo	-101.38583333	21.06186667	2,011	13	RURAL
0261	Cerrito Frio	-101.32472222	20.83611111	1,781	277	RURAL
0262	El Cerrito (El Cerrito de las Biznagas)	-101.27027778	20.94083333	1,899	65	RURAL
0265	Cieneguita de San Bartolo	-101.23583333	21.12750000	2,552	102	RURAL
0266	El Ciprés (Tierras Coloradas)	-101.24611111	21.19611111	2,490	16	RURAL
0267	Joya de Lobos (Cumbres del Guapillo)	-101.23972222	21.10138889	2,649	27	RURAL
0268	Romerillal (El Torito)	-101.32750000	21.07027778	2,250	7	RURAL
0269	Fracción Cañada de Bustos (La Loma)	-101.30944444	20.93666667	1,887	11	RURAL
0271	Ninguno [Gasolinera]	-101.31555556	20.84277778	1,786	89	RURAL
0272	El Mirador	-101.33250000	20.85916667	1,841	2	RURAL
0275	Granja Teresita	-101.31833333	20.84555556	1,784	3	RURAL
0277	Llano Grande	-101.25694444	21.06638889	2,376	29	RURAL
0279	Las Adjuntas de Magdalenas	-101.39166667	21.06805556	1,938	5	RURAL
0281	El Nogal (Las Palancas)	-101.31861111	21.03083333	2,286	41	RURAL
0283	Los Polvorines de la Luz (Loma de los Gasca)	-101.34388889	21.05833333	2,411	4	RURAL
0285	Presa de Montelongo	-101.18027778	20.89333333	1,932	7	RURAL
0287	El Ranchito	-101.12611111	21.10388889	2,189	6	RURAL
0289	La Colmena [Relleno Sanitario]	-101.31388889	20.99388889	1,956	14	RURAL
0290	Mesa de San José (La Rinconada)	-101.13416667	21.09888889	2,168	13	RURAL
0291	Rio Grande	-101.33222222	20.94388889	1,886	91	RURAL
0292	Buenavista (El Roble)	-101.30416667	21.08527778	2,532	30	RURAL
0299	Puerto del Oro (El Orito)	-101.26861111	21.02972222	2,136	84	RURAL
0300	Los Gasca	-101.34138889	21.05611111	2,410	7	RURAL
0301	El Mogote	-101.35027778	21.02472222	2,335	14	RURAL
0302	Rancho Viejo	-101.34138889	21.05027778	2,387	3	RURAL
0304	Los Jilgueros (Chupadero)	-101.35611111	21.01416667	2,356	1	RURAL
0307	El Tiro de la Estrella	-101.31166667	21.03777778	2,314	2	RURAL
0308	La Tinaja	-101.26944444	21.02805556	2,119	7	RURAL

0309	La Aldana (Ramón Rangel)	-101.27750000	21.02277778	2,100	11	RURAL
0310	Lomas de Mesa Cuata (Joya del Pirul)	-101.26777778	21.08027778	2,421	39	RURAL
0311	Presa del Gongorrón (Cueva del Tizar)	-101.29722222	21.00972222	2,009	6	RURAL
0313	Haciendita de Buburrones	-101.30000000	21.00222222	1,941	7	RURAL
0314	Kilómetro Seis	-101.29972222	20.98833333	1,945	19	RURAL
0315	Campuzano (El Fralle)	-101.14083333	20.93166667	2,049	350	RURAL
0316	Campuzano (La Junta)	-101.13250000	20.92444444	2,080	47	RURAL
0317	Campuzano (Las Golondrinas)	-101.15000000	20.91861111	2,017	18	RURAL
0318	El Chorro (Las Lagunitas)	-101.10833333	20.89472222	2,129	12	RURAL
0320	El Castillo	-101.19555556	21.08305556	2,561	6	RURAL
0323	Colonia Olimpo (Casas Blancas)	-101.22111111	20.99805556	2,385	21	RURAL
0329	Lomas de Cervera	-101.29416667	20.96583333	1,911	74	RURAL
0330	Colonia Arroyo Blanco	-101.29138889	20.96472222	1,918	202	RURAL
0332	Atrás del CERESO	-101.27555556	20.94277778	1,887	9	RURAL
0334	La Mora	-101.28416667	20.92361111	1,848	75	RURAL
0335	El Molino	-101.28805556	20.92305556	1,846	11	RURAL
0337	San José de Tránsito (El Aguacate)	-101.33805556	20.92555556	1,864	232	RURAL
0338	Las Cunetas	-101.23333333	20.92527778	1,937	39	RURAL
0341	Nuevo Santiaguillo	-101.28750000	20.89472222	1,868	151	RURAL
0345	Doña Panchita	-101.27500000	21.02472222	2,102	20	RURAL
0346	Mineral de Garrapata	-101.24472222	21.02722222	2,166	10	RURAL
0347	La Quebradora	-101.30861111	20.98861111	1,912	6	RURAL
0351	La Presa de Burrones	-101.29333333	21.01472222	2,044	10	RURAL
0352	San José de la Luz	-101.31194444	20.97833333	1,898	153	RURAL
0353	Los Pinos	-101.32444444	20.96583333	1,960	32	RURAL
0357	Venta la Purísima	-101.29638889	20.86888889	1,848	11	RURAL
0358	Rancho los Navarro (El Charco)	-101.29222222	20.85527778	1,794	6	RURAL
0362	San José de Llanos (Faustino Miranda)	-101.31583333	20.84916667	1,785	6	RURAL
0363	Rancho San Francisco	-101.33222222	20.84500000	1,788	8	RURAL
0366	Señor Vázquez	-101.27305556	20.97833333	1,960	13	RURAL
0367	La Rotonda	-101.29111111	20.96194444	1,911	6	RURAL
0368	El Arenal	-101.29500000	20.97638889	1,937	10	RURAL
0371	Del Magisterio [Hotel]	-101.29861111	20.95166667	1,890	10	RURAL
0372	Fraccionamiento Colonial Guanajuato	-101.27972222	20.95333333	1,908	384	RURAL
0373	Fraccionamiento Arboledas	-101.27944444	20.95527778	1,911	601	RURAL
0375	Fraccionamiento Villas de Guanajuato	-101.29805556	20.96027778	1,902	1,114	RURAL
0376	Ampliación de Guadalupe	-101.32138889	20.84000000	1,779	122	RURAL
0377	Fraccionamiento Balcones de la Esperanza	-101.25361111	21.04666667	2,306	4	RURAL

0378	El Roble	-101.17916667	21.08861111	2,530	12	RURAL
0380	UCEA Campus Marfil	-101.27166667	21.00305556	2,039	11	RURAL
0381	Granja San Martin (Subida a la Cuesta)	-101.26527778	20.98722222	2,002	9	RURAL
0383	Placeres	-101.32888889	20.96111111	1,939	7	RURAL
0384	La Tabla	-101.30861111	20.94777778	1,880	15	RURAL
0385	Los Agaves	-101.32388889	20.95138889	1,954	2	RURAL

Fuente: PMGROT Guanajuato 2016 con base en INEGI, 2010

