



Oficio: U.A.I.P. 1364/2020
Asunto: Se remite respuesta
Guanajuato, Gto; a 27 de mayo de 2020

"80 Aniversario del Monumento al Pípila, Héroe Popular de la Insurgencia"

C. Doña Tranquilina Ramírez

En atención a su solicitud de información ingresada en esta Unidad de Transparencia, bajo el número de folio **01074120** el día **15 de mayo del año 2020**, misma que a la letra dice:

- *"Inventario de momias del municipio de Guanajuato actualizado a 2020, por número consecutivo de control interno, nombre de la momia , en donde está ubicada, una descripción y fotografía individual de cada una de ellas." (sic).*

Se remite copia simple del siguiente oficio: **DGCyE-0421/2020 y anexos**, suscrito por el **Mtro. Jesús Antonio Borja Pérez, Director General de Cultura y Educación**, mismo que le brinda respuesta a su solicitud.

De conformidad con lo dispuesto por los artículos 6, apartado A, de la Constitución Política de los Estados Unidos Mexicanos; 14, apartado B, de la Constitución Política para el Estado de Guanajuato; 1, 24, fracción V, 25, 47, 48, fracciones III, VI y XIV, y 99 de la Ley de Transparencia y Acceso a la Información Pública para el Estado de Guanajuato.

Quedo a sus órdenes para cualquier duda o aclaración en el correo electrónico de esta Unidad de Acceso: uaip@guanajuatocapital.gob.mx, o en el teléfono 73 2 14 88.

Atentamente.

Lic. Víctor Cristóbal Enrique Colunga Jasso

Titular de la Unidad de Transparencia y Acceso
a la información pública del Municipio de Guanajuato

Guanajuato, Gto., mayo 25 de 2020
Oficio: DGCyE-0421/2020
Asunto: Respuesta a oficio

Lic. Víctor Cristóbal Enrique Colunga Jasso
Titular de la Unidad de Transparencia y Acceso a la Información Pública
P r e s e n t e.

Estimado Licenciado Colunga Jasso:

En atención a oficio U.A.I.P.1313/2020, en el cual solicita a petición de la C. Doña Tranquilina Ramírez, lo siguiente:

- "Inventario de momias del municipio de Guanajuato actualizado 2020, por número consecutivo de control interno, nombre de la momia, en donde está ubicada, una descripción y fotografía individual de cada una de ellas." (sic).

Por lo anterior remito a usted lo solicitado.

Sin más por el momento, reciba un cordial saludo.

A t e n t a m e n t e.



Jesús Antonio Borja Pérez
Director General de Cultura y Educación

Archivo.

JABP/mlyj



No.	Clave interna	Número de inventario	Nombre	Ubicación	Estado	Descripción del bien	Observaciones
1	MM02	C033-000-01506	MARTHA	Santa Paula	Bueno	CUERPO FEMENINO MOMIFICADO DE MATERIA ORGANICA COLOR BEIGE. DENTADURA SUPERIOR EXPUESTA, SIN DEDOS EN AMBOS PIES.	
2	MM15	C033-000-01507	GRACIA	Santa Paula	Bueno	CUERPO FEMENINO MOMIFICADO DE MATERIA ORGANICA COLOR BEIGE. LENGUA EXPUESTA, MARCA EN CUELLO, APOILLADO EN ABDOMEN, MEDIAS COLOR NEGRO CON CAFÉ. APOILLADO EN CARA, CUERPO FEMENINO MOMIFICADO DE MATERIA ORGANICA COLOR BEIGE, APOILLADO EN CARA, Pecho, VIENTRE Y PIERNAS. BRAZO IZQUIERDO DETERIORADO, SOLO CON 4 DEDOS.	
3	MM11	C033-000-01508	LILI	Santa Paula	Bueno	CUERPO FEMENINO MOMIFICADO DE MATERIA ORGANICA COLOR BEIGE. SE OBSERVA LENGUA EXPUESTA, APOILLADO EN VIENTRE Y PECHO. MANO IZQUIERDA EN MENTÓN, MANO DERECHA ABAJO DEL BUSTO, CUENTA SOLO CON TRES DEDOS EN EL PIE DERECHO.	
4	MM14	C033-000-01509	LULU	Sangre de Cristo	Bueno	CUERPO FEMENINO MOMIFICADO DE MATERIA ORGANICA COLOR BEIGE. PRESENTA 7 PIEZAS DENTALES EN MAXILAR SUPERIOR, 6 PIEZAS EN MAXILAR INFERIOR, CABELLO ESCASO. BRAZOS CRUZADOS SOBRE EL PECHO, FÉMUR DERECHO EXPUESTO. LE FALTAN LOS FALANGES DE AMBOS PIES.	
5	MM28	C033-000-01510	ARA	Sangre de Cristo	Bueno	CUERPO FEMENINO MOMIFICADO DE MATERIA ORGANICA COLOR BEIGE. APOILLADO EN VIENTRE Y PIERNAS. BRAZOS CRUZADOS SOBRE EL TÓRAX. ORIFICIO EN EL COSTADO DERECHO.	
6	MM24	C033-000-01511	GLORIA	Sangre de Cristo	Bueno	CUERPO FEMENINO MOMIFICADO DE MATERIA ORGANICA COLOR BEIGE. PRESENTA DENTADURA SUPERIOR EXPUESTA, MANOS ENTRE CRUZADAS, SE OBSERVA PÉRDIDA DE MATERIAL ORGANICO EN SECCIÓN DERECHA DE ABSOMEN, CONSERVA AMBOS ZAPATOS, COLOR CAFÉ.	
7	MM63	C033-000-01512	GRISELDA	Santa Paula	Bueno	CUERPO MASCULINO MOMIFICADO DE MATERIA ORGANICA COLOR BEIGE. CABEZA DESPRENDIDA Y DETERIORADA. DESGASTE EN AMBOS BRAZOS, FALTAN DEDOS Y EMPEINE DE PIE DERECHO, PERFORACIÓN EN PIERNA IZQUIERDA.	
8	MH01	C033-000-01513	JUAN CARLOS	Conservación	Bueno	CUERPO FEMENINO MOMIFICADO DE MATERIA ORGANICA COLOR BEIGE. PRESENTA APOILLADO EN ZONA PÉLVICA, TÓRAX, BRAZOS Y PIERNAS, SE VISUALIZA FALTANTE DE PIEL EN ZONA SUPERIOR DEL CRÁNEO.	
9	MM35	C033-000-01514	DULCE	Santa Paula	Bueno	CUERPO MASCULINO MOMIFICADO DE MATERIA ORGANICA COLOR BEIGE. CABEZA DESPRENDIDA, VELLO EN BARBA, BRAZO, PECHO APOILLADO, PIERNAS MORADAS, PIERNA IZQUIERDA DETERIORADA.	
10	MH02	C033-000-01515	JESUS	Sangre de Cristo	Bueno	CUERPO MASCULINO MOMIFICADO DE MATERIA ORGANICA COLOR BEIGE. PRESENTA DESGASTE EN LADO DERECHO DE LA CARA, DENTADURA EXPUESTA, CONSERVA SACO COLOR CAFÉ, CAMISA RAYADA Y PANTALÓN CAFÉ RAYADO, CALZETINES NEGROS CON RAYAS Y CÉDULA EN BRAZO.	
11	MH21	C033-000-01516	JUSTO HERNÁNDEZ	Santa Paula	Bueno	CUERPO FEMENINO MOMIFICADO DE MATERIA ORGANICA COLOR BEIGE. DESGASTE EN ABDOMEN, EN PIERNA IZQUIERDA Y BRAZO IZQUIERDO, MEDIAS DE COLOR CAFÉ, BOTINES NEGROS ATADOS.	
12	MM17	C033-000-01517	LUPITA	Santa Paula	Bueno	CUERPO FEMENINO MOMIFICADO DE MATERIA ORGANICA COLOR BEIGE. PERFORACIÓN EN PARTE SUPERIOR DE LA BOCA, ABUNDANTE CABELLO COLOR CASTAÑO.	
13	MM20	C033-000-01519	TERE	Sangre de Cristo	Bueno	CUERPO FEMENINO MOMIFICADO DE MATERIA ORGANICA COLOR BEIGE. PRESENTA SENO DERECHO PARCIALMENTE DESPRENDIDO, ASÍ COMO APOILLADO EN CARA, TÓRAX, SENOS Y PIERNAS. CONSERVA CABELLO EN ABUNDANCIA EN ZONA CRANEAL.	
14	MM43	C033-000-01520	PERLA	Santa Paula	Bueno	CUERPO FEMENINO MOMIFICADO DE MATERIA ORGANICA COLOR BEIGE. PRESENTA FALTANTE DE PIEL EN PARTE SUPERIOR Y POSTERIOR DEL CRÁNEO, EN LA ZONA FACIAL SE OBSERVA LA PIEL MUY DETERIORADA, ASÍ COMO LA PIERNA IZQUIERDA CERCA DEL TOBILLO.	
15	MM46	C033-000-01521	CLARA	Santa Paula	Bueno	CUERPO FEMENINO MOMIFICADO DE MATERIA ORGANICA COLOR BEIGE. 4 DIENTES MAXILAR SUPERIOR, 7 DIENTES EN MAXILAR INFERIOR, CABELLO TRENZADO, DESGASTE EN VIENTRE, MEDIAS ARRIBA DE LAS RODILLAS COLOR NEGRO.	
16	MM30	C033-000-01522	SARITA	Sangre de Cristo	Bueno	CUERPO FEMENINO MOMIFICADO DE MATERIA ORGANICA COLOR BEIGE. CABEZA DESPRENDIDA, MANO IZQUIERDA SOBRE EL VIENTRE. DEDOS DEL PIE SIN PIEL.	
17	MM05	C033-000-01523	CATA	Conservación	Bueno		

18	MM09	C033-000-01524	ESTELITA	Sangre de Cristo	Bueno	CUERPO FEMENINO MOMIFICADO DE MATERIA ORGÁNICA COLOR BEIGE. APOLLILLADO EN CARA, BRAZOS Y PECHO. CABEZA DESPRENDIDA, MANOS SOBRE EL VIENTRE. VIENTRE CON ORIFICIO. MEDIAS BLANCAS, SIN PIE IZQUIERDO, PIE DERECHO SIN DEDOS.
19	MM27	C033-000-01525	BRUJA	Sangre de Cristo	Bueno	CUERPO FEMENINO MOMIFICADO DE MATERIA ORGÁNICA COLOR BEIGE. PRESENTA CABELLERA ABUNDANTE, ANTEBRAZO IZQUIERDO DESPRENDIDO, MANOS ATADAS CON TELA ESTAMPADA A RAYAS, BLUSA FLOREADA, FALDA NEGRA Y CALCETINES COLOR GRIS.
20	MM32	C033-000-01526	MARU	Santa Paula	Bueno	CUERPO FEMENINO MOMIFICADO DE MATERIA ORGÁNICA COLOR BEIGE. PRESENTA RESTOS DE CABELLO EN EL CRÁNEO Y ZONA PÉLVICA, SE OBSERVA GLOBOS OCULARES SALTADOS, SU CUERPO TIENE APOLLILLAMIENTO EN DIFERENTES ZONAS.
21	MM12	C033-000-01527	ROSI	Sangre de Cristo	Bueno	CUERPO FEMENINO MOMIFICADO DE MATERIA ORGÁNICA COLOR BEIGE, PERFORACIÓN EN VIENTRE, CABELLO TRENZADO, DENTADURA EXPUESTA, 6 PIEZAS DENTALES EN MAXILAR SUPERIOR Y 8 PIEZAS EN MAXILAR INFERIOR.
22	MM56	C033-000-01528	MAGDA	Santa Paula	Bueno	CUERPO FEMENINO MOMIFICADO DE MATERIA ORGÁNICA COLOR BEIGE, PRESENTA DENTADURA EXPUESTA, DESGASTE EN CARA, PELVIS Y HOMBRO IZQUIERDO.
23	MH28	C033-000-01529	EL MINERO 2	Sangre de Cristo	Bueno	CUERPO MASCULINO MOMIFICADO DE MATERIA ORGÁNICA COLOR BEIGE, PRESENTA CABEZA DESPRENDIDA, PIERNA IZQUIERDA FLEXIONADA, MANCHA EN LA PARTE DERECHA DEL TÓRAX, CONSERVA BIGOTE EN LA PARTE DERECHA.
24	MM40	C033-000-01530	ALHELÍ	Santa Paula	Bueno	CUERPO FEMENINO MOMIFICADO DE MATERIA ORGÁNICA COLOR BEIGE. PRESENTA DESGASTE EN PIEL DE BRAZO DERECHO ASÍ COMO DESPRENDIMIENTO DE PIERNA.
25	MM06	C033-000-01531	MYRIAM	Sangre de Cristo	Bueno	CUERPO FEMENINO MOMIFICADO DE MATERIA ORGÁNICA COLOR BEIGE, PRESENTA APOLLILLADO EN LADO DERECHO DEL ROSTRO, DETERIORO EN ABDOMEN, CLAVÍCULA IZQUIERDA EXPUESTA, CALCETINES COLOR CAFÉ CON ORIFICIOS EN AMBAS PUNTAS DE LOS PIES.
26	MM58	C033-000-01533	CLEMENTI NA	Santa Paula	Bueno	CUERPO FEMENINO MOMIFICADO DE MATERIA ORGÁNICA COLOR BEIGE, DESPRENDIMIENTO IMPORTANTE DE MATERIAL ORGÁNICO EN BRAZO DERECHO, AL IGUAL QUE EN LA ZONA DEL CRÁNEO, CONSERVA MEDIAS EN AMBOS PIES.
27	MM54	C033-000-01534	SOLEDAD	Santa Paula	Bueno	CUERPO FEMENINO MOMIFICADO DE MATERIA ORGÁNICA COLOR BEIGE, APOLLILLADO EN LA ZONA DE LA PELVIS, PÉRDIDA DE MATERIAL ORGÁNICO EN LA PARTE POSTERIOR DE LAS PIERNAS.
28	MM55	C033-000-01535	AGRADO	Sangre de Cristo	Bueno	CUERPO FEMENINO MOMIFICADO DE MATERIA ORGÁNICA COLOR BEIGE, PRESENTA APOLLILLADO EN LA PARTE FRENTE, GLOBO OCULAR DERECHO SE ENCUENTRA EXPUESTO, AL IGUAL QUE SU DENTADURA, SE OBSERVAN DEDOS ENTRELAZADOS, ABUNDANTE CABELLERA, EXCEPTO SOBRE FRONTAL, CONSERVA VELLO EN ZONA PÉLVICA, MEDIAS COLOR CAFÉ.
29	MM03	C033-000-01536	ISELA	Conservación	Bueno	CUERPO FEMENINO MOMIFICADO DE MATERIA ORGÁNICA COLOR BEIGE, BRAZO DERECHO ROTO, PARTE SUPERIOR DE LAS PIERNAS, VIENTRE Y PARTE DEL TÓRAX DESTRUÍDOS. MEDIAS CAFÉ CON RAYAS HORIZONTALES.
30	MM64	C033-000-01537	MIRNA	Santa Paula	Bueno	CUERPO FEMENINO MOMIFICADO DE MATERIA ORGÁNICA COLOR BEIGE, PRESENTA PÉRDIDA DE TEGIDO EN LA PARTE INFERIOR DE LAS PIERNAS, SE OBSERVA FALTANTE DE PIE DERECHO, ASÍ COMO DE CUERO CABELLO EN LA NUCA, BRAZOS CRUZADOS SOBRE EL TÓRAX.
31	MH25	C033-000-01538	EL APUÑALADO	Santa Paula	Bueno	CUERPO MASCULINO MOMIFICADO DE MATERIA ORGÁNICA COLOR BEIGE, PRESENTA HERIDA EN TÓRAX, DESGASTE DE PIEL EN AMBOS BRAZOS, DESPRENDIMIENTO DE PIEL EN PARTE IZQUIERDA DE LA CABEZA, CONSERVA BOTINES COLOR CAFÉ EN AMBOS PIES.
32	MM13	C033-000-01540	CARMINA	Santa Paula	Bueno	CUERPO FEMENINO MOMIFICADO DE MATERIA ORGÁNICA COLOR BEIGE, APOLLILLADO EN CARA, BRAZOS Y PIERNAS, OJO DERECHO CRISTALIZADO, CABELLO TRENZADO SUETADO CON CHONGO, DETERIORO EN MUÑECA DERECHA, MEDIAS COLOR CAFÉ, BOTINES COLOR NEGRO CON BLANCO.
33	MH18	C033-000-01541	ADÁN	Santa Paula	Bueno	CUERPO MASCULINO MOMIFICADO DE MATERIA ORGÁNICA COLOR BEIGE, PRESENTA DESGASTE EN TODO EL CUERPO, FALTANTE DE MANO IZQUIERDA, CONSERVA CALCETÍN COLOR CAFÉ EN PIE IZQUIERDO Y CALCETÍN NEGRO EN PIE DERECHO, AMBOS CALCETINES ATADOS.

34	MM16	C033-000-01542	ROSARITO	Santa Paula	Bueno	CUERPO FEMENINO MOMIFICADO DE MATERIA ORGÁNICA COLOR BEIGE. PRESENTA CABELLO TRENZADO, ANTEBRAZOS DESPRENDIDOS Y DESGASTE CONSIDERABLE DE AMBOS, ASI COMO DE MANOS. CONSERVA BOTINES NEGROS CON AGUJETAS.
35	MM53	C033-000-01543	ORALLIA	Santa Paula	Bueno	CUERPO FEMENINO MOMIFICADO DE MATERIA ORGÁNICA COLOR BEIGE. PRESENTA PERDIDA DE PIEL Y TEJIDO EN TÓRAX, ASI COMO EN INGLE IZQUIERDA. CONSERVA CABELLO EN CRÁNEO; MEDIAS Y ZAPATOS DE AMBOS PIES.
36	MM48	C033-000-01544	ANA MARIA	Santa Paula	Bueno	CUERPO FEMENINO MOMIFICADO DE MATERIA ORGÁNICA COLOR BEIGE. PRESENTA EN ZONA FACIAL DESPRENDIMIENTO DE LA PIEL, CONSERVA SU CABELLERA, PESTAÑAS, ASI COMO SU VESTIMENTA GALERENA. MEDIAS EN AMBAS PIERNAS, SE OBSERVA UN ALAMBRE QUE VA DESDE EL CODO DEL BRAZO DERECHO HASTA EL CUELLO.
37	MM41	C033-000-01545	AMANDA	Santa Paula	Bueno	CUERPO FEMENINO MOMIFICADO DE MATERIA ORGÁNICA COLOR BEIGE. PRESENTA DESPRENDIMIENTO DEL CUERO CABELLUO EN LA PARTE SUPERIOR DEL CRÁNEO, SE VISUALIZA DESGASTE DE ANTEBRAZO DERECHO Y FALTANTE DE TRES DEDOS EN MANO DERECHA.
38	MH12	C033-000-01546	FRANCISC O	Santa Paula	Bueno	CUERPO MASCULINO MOMIFICADO DE MATERIA ORGÁNICA COLOR BEIGE. PRESENTA CABELLERA ABUNDANTE, EXCEPTO EN ZONA SUPERIOR FRONTAL, SIN PIEL EN EL ROSTRO, SIN AMBOS PIES Y CONSERVA PANTALÓN CAFÉ.
39	MH29	C033-000-01547	GREGORI O	Sangre de Cristo	Bueno	CUERPO MASCULINO MOMIFICADO DE MATERIA ORGÁNICA COLOR BEIGE. PRESENTA APOLLILLADO EN CARA, BRAZOS Y PIERNAS, SE OBSERVA DESGASTE DE PIEL DE LADO DERECHO DE LA CADERA, AL IGUAL QUE EN ROSTRO Y PARTE SUPERIOR DE CRÁNEO. CONSERVA BOTAS CAFÉS.
40	MM52	C033-000-01548	MONTSER RAT	Sangre de Cristo	Bueno	CUERPO FEMENINO MOMIFICADO DE MATERIA ORGÁNICA COLOR BEIGE. PRESENTA PERDIDA DE CUERPO FEMENINO MOMIFICADO DE MATERIA ORGÁNICA COLOR BEIGE. PRESENTA PERDIDA DE MATERIA ORGÁNICA EN LA ESPALDA, ASI COMO DE LADO IZQUIERDO DE LA CADERA, CONSERVA CABELLO EN EL CRÁNEO, ASI COMO VELLO EN ZONA PÉLVICA. CONSERVA MEDIAS Y ZAPATOS EN AMBOS PIES.
41	MM25	C033-000-01549	AGUEDA	Conservación	Bueno	CUERPO FEMENINO MOMIFICADO DE MATERIA ORGÁNICA COLOR BEIGE. BRAZOS A LOS COSTADOS, PIERNA IZQUIERDA SOSTENIDA POR LA PIEL EN UN SOLO LADO, PIE IZQUIERDO ARRIBA DE PIE DERECHO.
42	MH09	C033-000-01550	ROBERTO	Sangre de Cristo	Bueno	CUERPO MASCULINO MOMIFICADO DE MATERIA ORGÁNICA COLOR BEIGE. ORIFICIO EN NARIZ, 5 PIEZAS DENTALES EN MAXILAR SUPERIOR, 4 PIEZAS DENTALES EN MAXILAR INFERIOR, CAMISA BLANCA, SACO AZUL, PANTALÓN AZUL Y CALCETINES COLOR CAFÉ.
43	MM50	C033-000-01551	CHIMUELA	Sangre de Cristo	Bueno	CUERPO FEMENINO MOMIFICADO DE MATERIA ORGÁNICA COLOR BEIGE. PRESENTA ABUNDANTE CABELLO ATADO EN FORMA DE CHONGO, PERDIDA DE DIENTES, ASI COMO DE LA PIEL EN ZONA FACIAL Y AMBOS HOMBROS. CONSERVA AMBAS MEDIAS COLOR BEIGE.
44	MM36	C033-000-01552	TANYA	Santa Paula	Bueno	CUERPO FEMENINO MOMIFICADO DE MATERIA ORGÁNICA COLOR BEIGE. PRESENTA APOLLILLADO EN ZONA PÉLVICA Y AMBAS PIERNAS, DESGASTE DE PIEL EN ENTRE BRAZO IZQUIERDO. CONSERVA RESTOS DE CABELLO Y DENTADURA SE ENCUENTRA EXPUESTA.
45	MH26	C033-000-01553	AHOGADO EL	Santa Paula	Bueno	CUERPO MASCULINO MOMIFICADO DE MATERIA ORGÁNICA COLOR BEIGE. BRAZO DERECHO DESPRENDIDO, ASI COMO SEPARACION DE LA PIEL EN COSTADO DERECHO DEL TÓRAX Y ABDOMEN, PIERNAS FLEXIONADAS HACIA LOS LADOS, DESGASTE DE PIEL EN RODILLA DERECHA, CONSERVA AMBOS BOTINES COLOR NEGRO.
46	MH15	C033-000-01554	NICO	Santa Paula	Bueno	CUERPO MASCULINO MOMIFICADO DE MATERIA ORGÁNICA COLOR BEIGE. CONSERVA ABUNDANTE CABELLERA, CALZONCILLOS COLOR CAFÉ, AMBOS CALCETINES, PRESENTA GLOBOS OCULARES EXPUESTOS, ASI COMO DESPRENDIMIENTO DE PIEL EN AMBOS CODOS.
47	MH17	C033-000-01555	MATIAS	Santa Paula	Bueno	CUERPO MASCULINO MOMIFICADO DE MATERIA ORGÁNICA COLOR BEIGE. CONSERVA DESGASTE DE PIEL EN AMBOS CODOS.
48	MH27	C033-000-01556	MINERO 1	Sangre de Cristo	Bueno	CUERPO MASCULINO MOMIFICADO DE MATERIA ORGÁNICA COLOR BEIGE. PRESENTA PERDIDA DE PIEL EN HOMBRO DERECHO, SE OBSERVA FALTANTE DE TRES DEDOS EN MANO DERECHA, CONSERVA CALZADO DE AMBOS PIES.

49	MH06	C033-000-01557	NOÉ	Sangre de Cristo	Bueno	CUERPO MASCULINO MOMIFICADO DE MATERIA ORGÁNICA COLOR BEIGE. PRESENTA OJOS PRESERVADOS, TRES PIEZAS DENTALES EN MAXILAR SUPERIOR. CONSERVA CAMISA BLANCA, SACO CAFÉ, PANTALÓN CAFÉ, BOTAS Y CALCETINES.
50	MM42	C033-000-01558	ESMERALD A	Santa Paula	Bueno	CUERPO FEMENINO MOMIFICADO DE MATERIA ORGÁNICA COLOR BEIGE. PRESENTA MANCHAS EN PARTE SUPERIOR DE TÓRAX. CONSERVA RESTOS DE CABELLO, ASÍ COMO MALLAS COLOR CAFÉ Y BOTINES EN AMBOS PIES COLOR NEGRO.
51	MM10	C033-000-01559	LUISA	Santa Paula	Bueno	CUERPO FEMENINO MOMIFICADO DE MATERIA ORGÁNICA COLOR BEIGE. CABEZA DESPRENDIDA, MANCHA EN EL COSTADO IZQUIERDO DEL ESTÓMAGO, SIN DEDOS EN AMBOS PIES, PARTE DE ROPA ADHERIDA A BRAZO IZQUIERDO.
52	MH07	C033-000-01560	MARQUITO	Sangre de Cristo	Bueno	CUERPO MASCULINO DE INFANTE MOMIFICADO DE MATERIA ORGÁNICA COLOR BEIGE. CABEZA DESPRENDIDA, MAXILAR SUPERIOR EXPUESTO, SE APRECIAN CUATRO FRAGMENTOS DE DIENTES PRIMARIOS, VESTIMENTA DEL SAGRADO CORAZÓN DE JESÚS, VESTIDO BLANCO, CON MANTA ROJA, CONSERVA ZAPATOS, ROTOS AL FRENTE.
53	MH01	C033-000-01561	SAMUELIT O	Conservación	Bueno	CUERPO MASCULINO DE INFANTE MOMIFICADO DE MATERIA ORGÁNICA COLOR BEIGE. ROPÓN BEIGE Y ROJO CON DESGASTE EN ROPA.
54	MH02	C033-000-01562	GILBERTIT O	Sangre de Cristo	Bueno	CUERPO MASCULINO DE INFANTE MOMIFICADO DE MATERIA ORGÁNICA COLOR BEIGE. CABEZA BLANCO, CON MANTA ROJA.
55	MH03	C033-000-01563	JOSECITO	Conservación	Bueno	CUERPO MASCULINO DE INFANTE MOMIFICADO DE MATERIA ORGÁNICA COLOR BEIGE. DESGASTE EN CARA, VISTE ROPÓN COLOR VINO CON AMARILLO, CORONA DE CARTÓN COLOR DORADO CON FLOR ENTRE SUS MANOS.
56	MM49	C033-000-01564	LA MADRE	Santa Paula	Bueno	CUERPO FEMENINO MOMIFICADO DE MATERIA ORGÁNICA COLOR BEIGE. PRESENTA DESGASTE DE LA PIEL EN NUCA Y EN PARTE DERECHA DE LA CARA, CONSERVA CABELLO EN LA ZONA DEL CRÁNEO, EN LA SIEN DE LADO IZQUIERDO. CALCETINES EN AMBOS PIES.
57	MH13	C033-000-01565	JUANITO	Santa Paula	Bueno	MASCULINO MOMIFICADO DE MATERIA ORGÁNICA COLOR BEIGE. PRESENTA PÉRDIDA DE PIEL EN LA PARTE POSTERIOR DEL CRÁNEO, SE OBSERVA QUE SE ENCUENTRA EN POSICIÓN FETAL.
58	MH12	C033-000-01566	SAN MARTINCIT O	Santa Paula	Bueno	CUERPO MASCULINO MOMIFICADO DE MATERIA ORGÁNICA COLOR BEIGE. CONSERVA EL ATUENDO COMPLETO DE SAN MARTÍN DE PORRES, ESCAPULARIO, ESCOBA Y SANDALIAS EN AMBOS PIES.
59	MM23	C033-000-01567	CLAUDIA	Sangre de Cristo	Bueno	CUERPO FEMENINO MOMIFICADO DE MATERIA ORGÁNICA COLOR BEIGE. PRESENTA GLOBO OCULAR IZQUIERDO EXPUESTO, BRAZOS CRUZADOS SOBRE EL ABDOMEN, DESGASTE EN TOBILLOS.
60	MM31	C033-000-01568	PATY	Conservación	Bueno	CUERPO FEMENINO MOMIFICADO DE MATERIA ORGÁNICA COLOR BEIGE. CABEZA DESPRENDIDA EN LA PARTE FRONTAL DEL CUELLO, SIN DEDOS EN EL PIE IZQUIERDO, BRAZOS CRUZADOS SOBRE EL ABDOMEN.
61	MH19	C033-000-01569	REMIGIO LEROY	Santa Paula	Bueno	CUERPO MASCULINO MOMIFICADO DE MATERIA ORGÁNICA COLOR BEIGE. PRESENTA EL GLOBO OCULAR DERECHO EXPUESTO, CONSERVA BARBA, CHALECO COLOR NEGRO, CAMISA COLOR BEIGE, PANTALÓN A RAYAS VERTICALES APOILLADO.
62	MH22	C033-000-01570	GABINO CASTRO	Santa Paula	Bueno	CUERPO MASCULINO MOMIFICADO DE MATERIA ORGÁNICA COLOR BEIGE. PRESENTA DESGASTE EN PIERNA DERECHA, CONSERVA BARBA Y CABELLO, ASÍ COMO CÉDULA EN BRAZO.
63	MM21	C033-000-01571	LORENA	Santa Paula	Bueno	CUERPO FEMENINO MOMIFICADO DE MATERIA ORGÁNICA COLOR BEIGE. OJOS CRISTALIZADOS, MEDIAS COLOR CAFÉ, ZAPATILLAS NEGRAS ATADAS, COLOR NEGRO CON BEIGE.
64	MM33	C033-000-01572	REFUGIO	Santa Paula	Bueno	CUERPO FEMENINO MOMIFICADO DE MATERIA ORGÁNICA COLOR BEIGE, CONSERVA RESTOS DE CABELLO Y VELLO EN ZONA PÉLVICA, SE OBSERVA DESPRENDIMIENTO DE PIEL EN ZONA PÉLVICA DE LADO DERECHO.

65	MH24	C033-000-01573	MIGUEL	Santa Paula	Bueno	CUERPO MASCULINO MOMIFICADO DE MATERIA ORGÁNICA COLOR BEIGE. PRESENTA FALTANTE DE PIEL EN EL ÁREA SUPERIOR DEL CRÁNEO, ASÍ COMO EN LA CARA Y CADERA DEL LADO IZQUIERDO.
66	MM38	C033-000-01574	SANDRA	Sangre de Cristo	Bueno	CARECE DE DEDOS PULGARES EN AMBAS MANOS. CONSERVA AMBOS CALCETINES Y ZAPATOS. CUERPO FEMENINO MOMIFICADO DE MATERIA ORGÁNICA COLOR BEIGE. PRESERVA OJOS, CEJAS Y PESTAÑAS, LENGUA VISIBLE, BRAZOS CRUZADOS SOBRE EL TÓRAX. CONSERVA MEDIAS Y ZAPATOS.
67	MH13	C033-000-01575	VÍCTOR	Sangre de Cristo	Bueno	CUERPO MASCULINO MOMIFICADO DE MATERIA ORGÁNICA COLOR BEIGE. CONSERVA VELLO FACIAL, FRAGMENTOS DE LENGUA Y FRAGMENTOS DE PIEL CABELLUDA, CABELLO RUBIO ENTRECANO. SIN TRES DEDOS EN MANO DERECHA, PLAYERA AMARILLA, SACO CAFÉ, PANTALÓN CAFÉ CON CINTURÓN Y CALCETIN EN PIE DERECHO.
68	MM61	C033-000-01576	AURORA	Santa Paula	Bueno	CUERPO FEMENINO MOMIFICADO DE MATERIA ORGÁNICA COLOR BEIGE. PRESENTA DESPRENDIMIENTO DE PIEL EN LA PARTE FRONTAL DEL CUELLO, DESGASTE EN SECCIÓN DERECHA DE BARBILLA, EN MANO DERECHA, PELVIS Y PIERNA IZQUIERDA, PIE DESPRENDIDO DE LA PIERNA IZQUIERDA.
69	MM19	C033-000-01577	CHRISTI	Sangre de Cristo	Bueno	CUERPO FEMENINO MOMIFICADO DE MATERIA ORGÁNICA COLOR BEIGE. CABELLO TRENZADO, DESGASTE EN DEDOS DE LOS PIES. BRAZOS CRUZADOS SOBRE EL ABDOMEN.
70	MM18	C033-000-01578	KARY	Conservación	Bueno	CUERPO FEMENINO MOMIFICADO DE MATERIA ORGÁNICA COLOR BEIGE. DESGASTE EN CARA, APOILLADA EN PIERNAS Y PIES. SIN DEDO PULGAR DE MANO IZQUIERDA.
71	MH30	C033-000-01579	EDGARDO	Sangre de Cristo	Bueno	CUERPO MASCULINO MOMIFICADO DE MATERIA ORGÁNICA COLOR BEIGE. PRESENTA DENTADURA DE MAXILAR INFERIOR EXPUESTA, FIBRA PEGADA EN EL PECHO, CONSERVA BARBA Y BIGOTE. ASÍ COMO CALCETINES COLOR CAFÉ EN AMBOS PIES.
72	MH14	C033-000-01580	HÉCTOR	Santa Paula	Bueno	CUERPO MASCULINO MOMIFICADO DE MATERIA ORGÁNICA COLOR BEIGE. CONSERVA POCO CABELLO EN LA ZONA DEL CRÁNEO. TÓRAX Y ZONA PÉLVICA. PRESENTA APOILLADO EN CABELLO EN LA ZONA DEL CRÁNEO. TÓRAX Y ZONA PÉLVICA. PRESENTA APOILLADO EN DIFERENTES ZONAS DEL CUERPO. PIERNA DERECHA FLEXIONADA LIGERAMENTE AL EXTERIOR.
73	MM57	C033-000-01581	CAROLINA	Santa Paula	Bueno	CUERPO FEMENINO MOMIFICADO DE MATERIA ORGÁNICA COLOR BEIGE. PRESENTA DESGASTE DE PIEL EN EL ÁREA DE LA CARA, BRAZOS Y PIERNAS. CONSERVA EL ATAUD, CAMISÓN BLANCO Y PIEL EN EL ÁREA DE LA CARA, BRAZOS Y PIERNAS. CONSERVA EL ATAUD, CAMISÓN BLANCO Y PIEL EN EL ÁREA DE LA CARA, BRAZOS Y PIERNAS.
74	MM45	C033-000-01582	LA CHINA	Santa Paula	Bueno	MEDIAS COLOR CAFÉ EN AMBOS PIES. CUERPO FEMENINO MOMIFICADO DE MATERIA ORGÁNICA COLOR BEIGE. PRESENTA APOILLADO EN ZONA PELVICA Y AMBAS RODILLAS. DETERIORO EN ZONA DE LA INGLE PARTE DERECHA, ASÍ COMO EN LA PIERNA IZQUIERDA. SE DISTINGUEN MANCHAS EN AMBOS LADOS DE LA CADERA. CONSERVA CABELLERA PEINADA A TRANZAS.
75	MM37	C033-000-01583	MANUELA	Santa Paula	Bueno	CUERPO FEMENINO MOMIFICADO DE MATERIA ORGÁNICA COLOR BEIGE. CARA DETERIORADA A LA ALTURA DE LA BOCA, CABELLO TRENZADO HASTA LA CADERA, EXTREMIDADES INFERIORES DETERIORADAS. PIERNA DERECHA DESPRENDIDA DESDE LA RODILLA. MEDIAS NEGRAS.
76	MM08	C033-000-01584	LAURA	Conservación	Bueno	CUERPO FEMENINO MOMIFICADO DE MATERIA ORGÁNICA COLOR BEIGE. LENGUA EXPUESTA, DESGASTE EN PARTE SUPERIOR DE PIERNA DERECHA Y CODO DERECHO, MEDIAS NEGRAS CON RAYAS A CUADROS.
77	MM04	C033-000-01585	LOLITA	Sangre de Cristo	Bueno	CUERPO FEMENINO MOMIFICADO DE MATERIA ORGÁNICA COLOR BEIGE. PARTE DE CABEZA DESPRENDIDA, LENGUA EXPUESTA, MANCHA EN PARTE IZQUIERZA DEL ABDOMEN, APOILLADO EN AMBAS PIERNAS.
78	MM01	C033-000-01586	ANITA	Santa Paula	Bueno	MM/29 CUERPO FEMENINO MOMIFICADO DE MATERIA ORGÁNICA COLOR BEIGE. PRESENTA BRAZO IZQUIERDO SOBRE PECHO, BRAZO DERECHO SOBRE ABDOMEN, ABESO EN VIENTRE. SIN DEDO PULGAR DE MANO DERECHA. (SANGRE DE CRISTO), NOMBRE: MÓNICA
79	MM29	C033-000-01587	MÓNICA	Sangre de Cristo	Bueno	

80	MM39	C033-000-01588	PULINA	Santa Paula	Bueno	MM39 CUERPO FEMENINO MOMIFICADO DE MATERIA ORGÁNICA COLOR BEIGE. PRESENTA ENCORVADO DE ESPALDA, ASÍ COMO DESPRENDIMIENTO DE LA PIERNA A LA ALTURA DE LA PELVIS, AL IGUAL QUE EL TOBILLO IZQUIERDO. CONSERVA RESTOS DE CABELLO EN LA NUCA. (PRIMER PASILLO). NOMBRE: PULINA
81	MM26	C033-000-01589	MERCEDIT AS	Santa Paula	Bueno	MM26 CUERPO FEMENINO MOMIFICADO DE MATERIA ORGÁNICA COLOR BEIGE. APOLILLADO EN PECHO Y VIENTRE. HOMBRO DERECHO DETERIORADO. SIN PIE IZQUIERDO, TOBILLO DERECHO DETERIORADO. (SALA TRAJES TÍPICOS). NOMBRE: MERCEDITAS
82	MH04	C033-000-01590	MOISÉS	Conservación	Bueno	MH04 CUERPO MASCULINO MOMIFICADO DE MATERIA ORGÁNICA COLOR BEIGE. CABEZA Y ANTEBRAZO DESPRENDIDOS, VIENTRE DESTRUÍDO, MANO IZQUIERDA SIN DEDOS, CALCETÍN COLOR VINO EN PIERNA DERECHA, CON BOTINES EN AMBOS PIES. (ÁREA DE CONSERVACIÓN). NOMBRE: MOISÉS
83	MM44	C033-000-01591	ÁNGELA	Santa Paula	Bueno	MM44 CUERPO FEMENINO MOMIFICADO DE MATERIA ORGÁNICA COLOR BEIGE. PRESENTA GLOBOS OCULARES EXPUESTOS, ASÍ COMO APOLILLADO DE PIEL EN LA ZONA FACIAL. CONSERVA CABELLERA PEINADA CON TRENZA, CAMISÓN DE MANTA COLOR BEIGE Y MEDIAS COLOR BEIGE. (SALA LA VOZ DE LOS MUERTOS). NOMBRE: ÁNGELA
84	MM34	C033-000-01592	NORA	Santa Paula	Bueno	MM34 CUERPO FEMENINO MOMIFICADO DE MATERIA ORGÁNICA COLOR BEIGE. PRESENTA FALTANTE DE PIEL EN ZONA SUPERIOR Y POSTERIOR DEL CRÁNEO, ASÍ COMO PIEL APOLILLADA EN AMBOS BRAZOS. CONSERVA VELLO EN ZONA PÉLVICA, MANOS CRUZADAS SOBRE EL ABDOMEN. (PRIMER PASILLO). NOMBRE: NORA
85	MH03	C033-000-01593	ARTURO	Sangre de Cristo	Bueno	MH03 CUERPO MASCULINO MOMIFICADO DE MATERIA ORGÁNICA COLOR BEIGE. PRESENTA FALTANTE DE PIEL EN AMBOS MAXILARES Y PARTE POSTERIOR DEL CRÁNEO, CAMISA CAFÉ, SACO NEGRO, PANTALÓN COLOR CAFÉ Y BOTINES NEGROS ATADOS. (SANGRE DE CRISTO). NOMBRE: ARTURO
86	MH10	C033-000-01594	EDUARDO	Sangre de Cristo	Bueno	MH10 CUERPO MASCULINO MOMIFICADO DE MATERIA ORGÁNICA COLOR BEIGE. CONSERVA SU PIEL CABELLUDA, MANOS MUY BIEN CONSERVADAS, CON LIGEROS DESGASTES. REPOSAN SOBRE EL TÓRAX UNA SOBRE OTRA, AUSENCIA DE FALANGES EN AMBOS PIES. (SANGRE DE CRISTO). NOMBRE: EDUARDO
87	MH08	C033-000-01595	JAVIER	Sangre de Cristo	Bueno	MH08 CUERPO MASCULINO MOMIFICADO DE MATERIA ORGÁNICA COLOR BEIGE. PRESENTA MARCAS DE AUTOPSIA, CABEZA DESPRENDIDA, FRAGMENTOS DE PIEL CABELLUDA, CONSERVA BARBA ABUNDANTE, MANOS INTEGRAS REPOSANDO SOBRE CADERA. (SANGRE DE CRISTO). NOMBRE: JAVIER
88	MM62	C033-000-01596	RENATA	Conservación	Bueno	MM62 CUERPO FEMENINO MOMIFICADO DE MATERIA ORGÁNICA COLOR BEIGE. CABEZA DESARTICULADA, PRESENTA 3 PIEZAS DENTALES EN MAXILAR INFERIOR, OJOS PARCIALMENTE PRESERVADOS, APOLILLADO EN CABEZA, TÓRAX, BRAZOS Y PIERNAS, ASÍ COMO DESGASTE DE CARA Y CUELLO. (MUSEO CENTRAL). NOMBRE: RENATA
89	MM07	C033-000-01597	DIANA	Conservación	Bueno	MM07 CUERPO FEMENINO MOMIFICADO DE MATERIA ORGÁNICA COLOR BEIGE. APOLILLADO EN CARA, VIENTRE Y PIERNAS. DESGASTE DE PIEL EN CUELLO, BRAZOS Y A UN COSTADO DEL PECHO. MANCHA EN LA PARTE SUPERIOR DERECHA DEL ABDOMEN. (ÁREA DE CONSERVACIÓN). NOMBRE: DIANA
90	MH20	C033-000-01598	JUAN JARAMILL O	Santa Paula	Bueno	MH20 CUERPO MASCULINO MOMIFICADO DE MATERIA ORGÁNICA COLOR BEIGE. PRESENTA DESGASTE EN PIE IZQUIERDO, CONSERVA BARBA, BIGOTE Y VELLO PÚBICO. (SALA LA VOZ DE LOS MUERTOS). NOMBRE: JUAN JARAMILLO
91	MM60	C033-000-01599	TRANQUILI NA	Sangre de Cristo	Bueno	MM60 CUERPO FEMENINO MOMIFICADO DE MATERIA ORGÁNICA COLOR BEIGE. PRESENTA DESPRENDIMIENTO DE PIEN EN LA NUCA Y PARTE DEL CUELLO, ASÍ COMO DESGASTE DE PIEL EN PIERNA Y TOBILLO IZQUIERDO. MANOS PRESERVADAS, COLOCADAS SOBRE EL TÓRAX. (MUSEO CENTRAL). NOMBRE: TRANQUILINA
92	MH11	C033-000-01500	SIMÓN LOZANO	Sangre de Cristo	Bueno	MH11 CUERPO MASCULINO MOMIFICADO DE MATERIA ORGÁNICA COLOR BEIGE. CONSERVA VELLO FACIAL, MATERIAL DE CURACIÓN QUE SUJETABA LA MANDÍBULA Y ENVOLVÍAN EL CRÁNEO, LENGUA Y PALADAR EXPUESTOS, OREJAS DEFINIDAS. CALCETINES CON GRAN DETERIORO. (SANGRE DE CRISTO). NOMBRE: SIMÓN LOZANO

106	CH01	C033-000-09446	ALVARO	Santa Paula	Bueno	CH01 CABEZA MASCULINA MOMIFICADA DE MATERIA ORGANICA COLOR BEIGE. PRESENTA RESTOS DE CABELLO EN LA PARTE PORTERIOR DEL CRÁNEO. (SALA DE LA MOMIA MAS PEQUENA). NOMBRE: ALVARO
107	CH02	C033-000-09447	CIRILO RICO	Conservación	Bueno	CH02 CABEZA MASCULINA MOMIFICADA DE MATERIA ORGANICA COLOR BEIGE. PRESENTA FALTANTE DE PIEL EN EL ROSTRO, CONSERVA RESTOS DE CABELLO. (ÁREA DE CONSERVACIÓN). NOMBRE: CIRILO RICO
108	CTH01	C033-000-09448	AUGUSTO	Conservación	Bueno	CTH01 CABEZA Y TORSO MASCULINO MOMIFICADO DE MATERIA ORGANICA COLOR BEIGE. (ÁREA DE CONSERVACIÓN). NOMBRE: AUGUSTO
109	MIM03	C033-000-09449	MARGARIT A, en vitrina dice Laurita	Sangre de Cristo	Bueno	MIM03 CUERPO FEMENINO MOMIFICADO DE MATERIA ORGANICA COLOR BEIGE. OJOS PRESERVADOS, LENGUA Y MAXILAR INFERIOR EXPUESTOS, MANOS ENTRELAZADAS, ROPÓN DE MANTA, SÁBANA QUE ENVUELVE EL CUERPO DESDE EL PECHO HASTA LOS PIES. NOMBRE: MARGARITA, en vitrina dice LAURITA.
110	MIH09	C033-000-09450	TOMASITO	Conservación	Bueno	MIH09 CUERPO MASCULINO DE INFANTE MOMIFICADO DE MATERIA ORGANICA COLOR BEIGE. PRESENTA APOLLADO EN TODO EL CUERPO, COSEVA RESTOS DE CABELLO EN CRÁNEO Y EN PESTAÑAS. ASÍ COMO ZAPATOS Y CALCETINES EN AMBOS PIES. (ÁREA DE CONSERVACIÓN). NOMBRE: TOMASITO
111	MIH05	C033-000-09451	FABIANSIT O	Conservación	Bueno	MIH05 CUERPO MASCULINO DE INFANTE MOMIFICADO DE MATERIA ORGANICA COLOR BEIGE. CABELLERA CABELLO ABUNDANTE. CON VESTIDO COLOR BLANCO, ENCAJE DORADO. (ÁREA DE CONSERVACIÓN). NOMBRE: FABIANSITO
112	MIH06	C033-000-09452	ENRICO	Santa Paula	Bueno	MIH06 CUERPO MASCULINO MOMIFICADO DE MATERIA ORGANICA COLOR BEIGE. CABELLERA ABUNDANTE. CORONA DE CARTÓN DORADA, VESTIDO DE SAN JOSÉ CON GUANTES. (SALA DE LOS INFANTES). NOMBRE: ENRICO
113	GM01	C033-000-09453	RAMONCIT O	Conservación	Bueno	GM01 CUERPO DE FETO MOMIFICADO DE MATERIA ORGANICA COLOR BEIGE. PRESENTA PIERNAS DEFORMADAS. (ÁREA DE CONSERVACIÓN). NOMBRE: RAMONCITO
114	MIH04	C033-000-09454	NACHITO	Sangre de Cristo	Bueno	MIH04 CUERPO MASCULINO MOMIFICADO DE MATERIA ORGANICA COLOR BEIGE. PRESENTA PLEGUES EN EL VIENTRE DEL LADO IZQUIERDO, NIÑO DESNUDO. (SANGRE DE CRISTO). NOMBRE: NACHITO
115	MH23	C033-000-09461	PAUL	Santa Paula	Bueno	MH23 CUERPO MASCULINO MOMIFICADO DE MATERIA ORGANICA COLOR BEIGE. PRESENTA DESGASTE EN LA PIEL DE LA FRENTE, SE IDENTIFICA QUE TIENE ATADOS LOS PIES, CONSERVA SACO CAFÉ CAMISA BEIGE, PANTALÓN Y CALCETINES CAFÉS. (SALA LA VOZ DE LOS MUERTOS). NOMBRE: PAUL
116	MH05	C033-000-11091	ENRIQUE	Conservación	Bueno	MH05 CUERPO MASCULINO MOMIFICADO DE MATERIA ORGANICA COLOR BEIGE. CABEZA DESPRENDIDA, PIEL DE HOMBRO IZQUIERDO DETERIORADA, BRAZO IZQUIERDO DESPRENDIDO, FALTAN TRES DEDOS EN MANO DERECHA, SIN DEDOS EN PIE DERECHO, FALTA PIE IZQUIERDO. (ÁREA DE CONSERVACIÓN). NOMBRE: ENRIQUE
117	GM02	C033-000-11092	NATALIA	Conservación	Bueno	GM02 CUERPO DE FETO MOMIFICADO DE MATERIA ORGANICA COLOR BEIGE. NIÑA CON VESTIDO COLOR BLANCO, DEDOS ENTRECruzADOS, LAZO PEQUEÑO EN MANOS. (ÁREA DE CONSERVACIÓN). NOMBRE: NATALIA

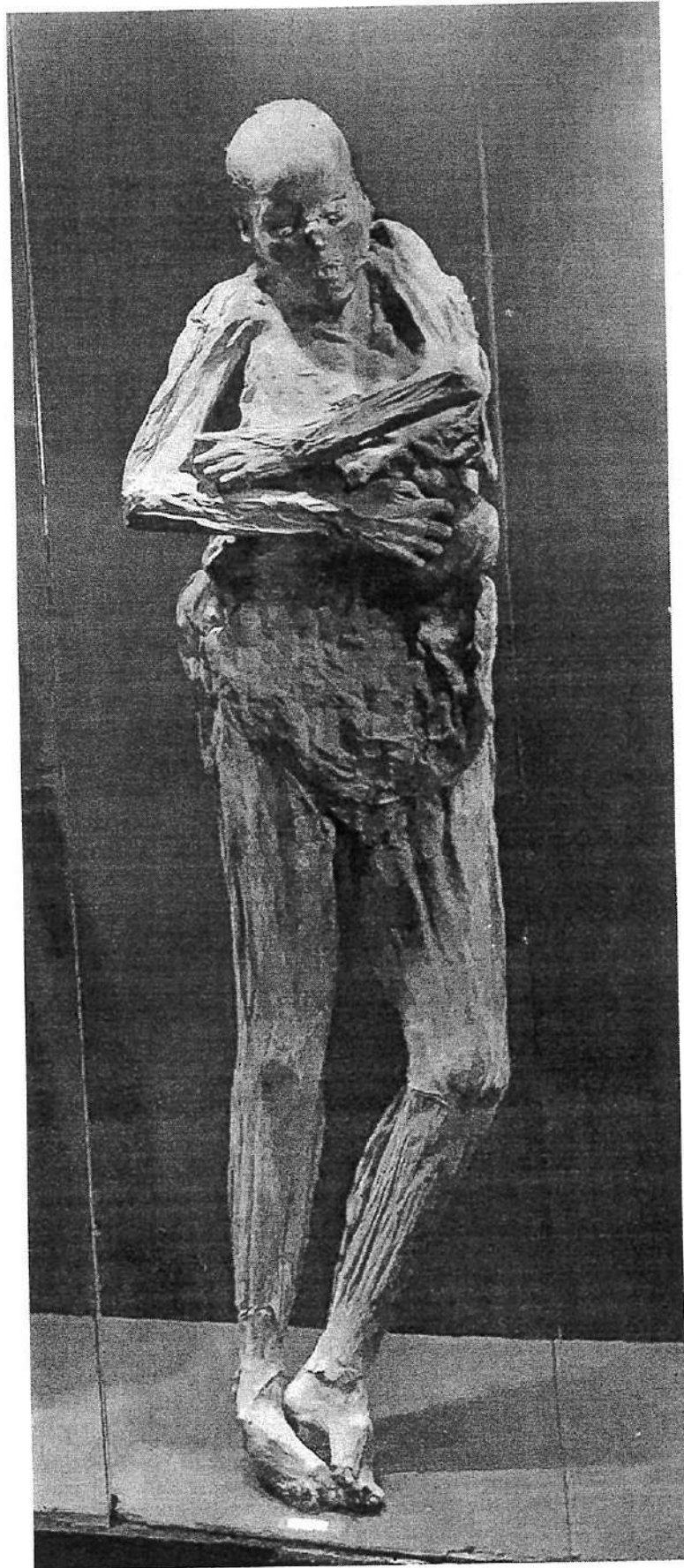

Martha MM02



LOLITA MM04

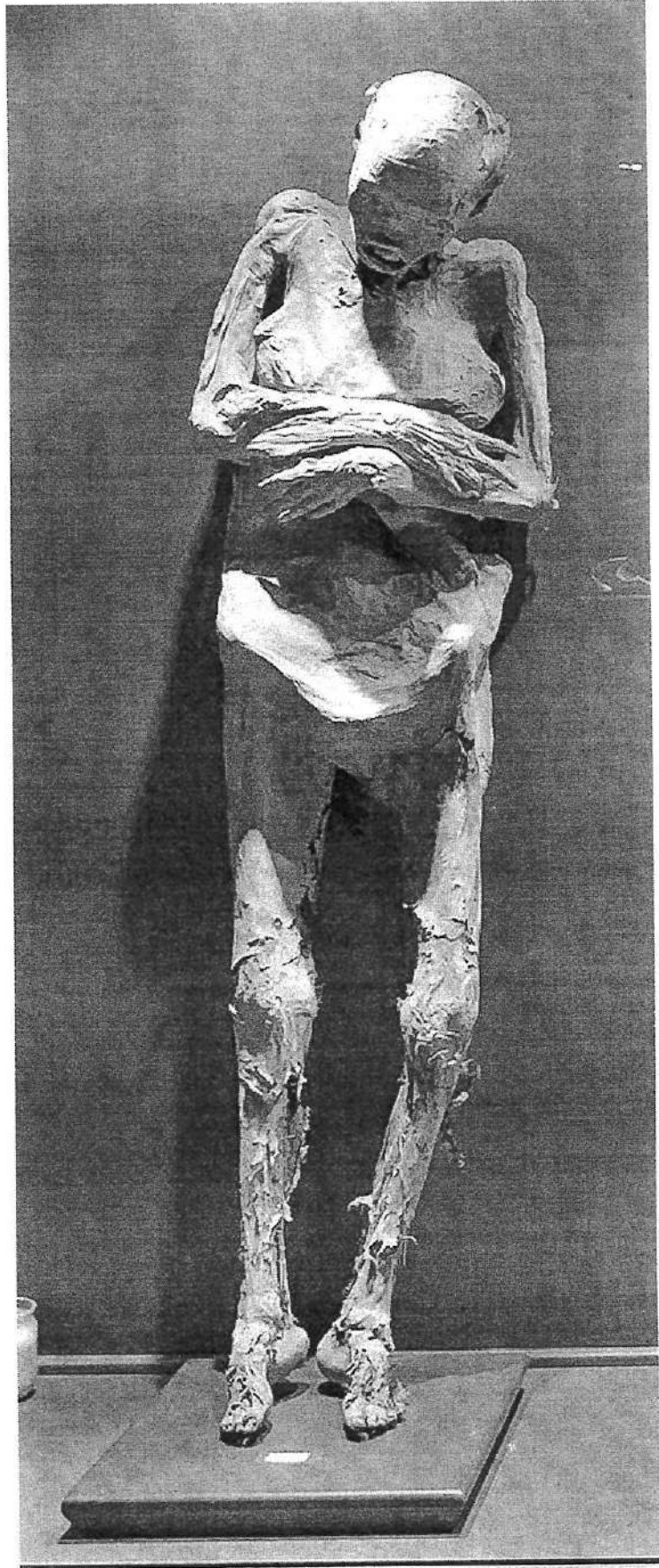

Anita MM01

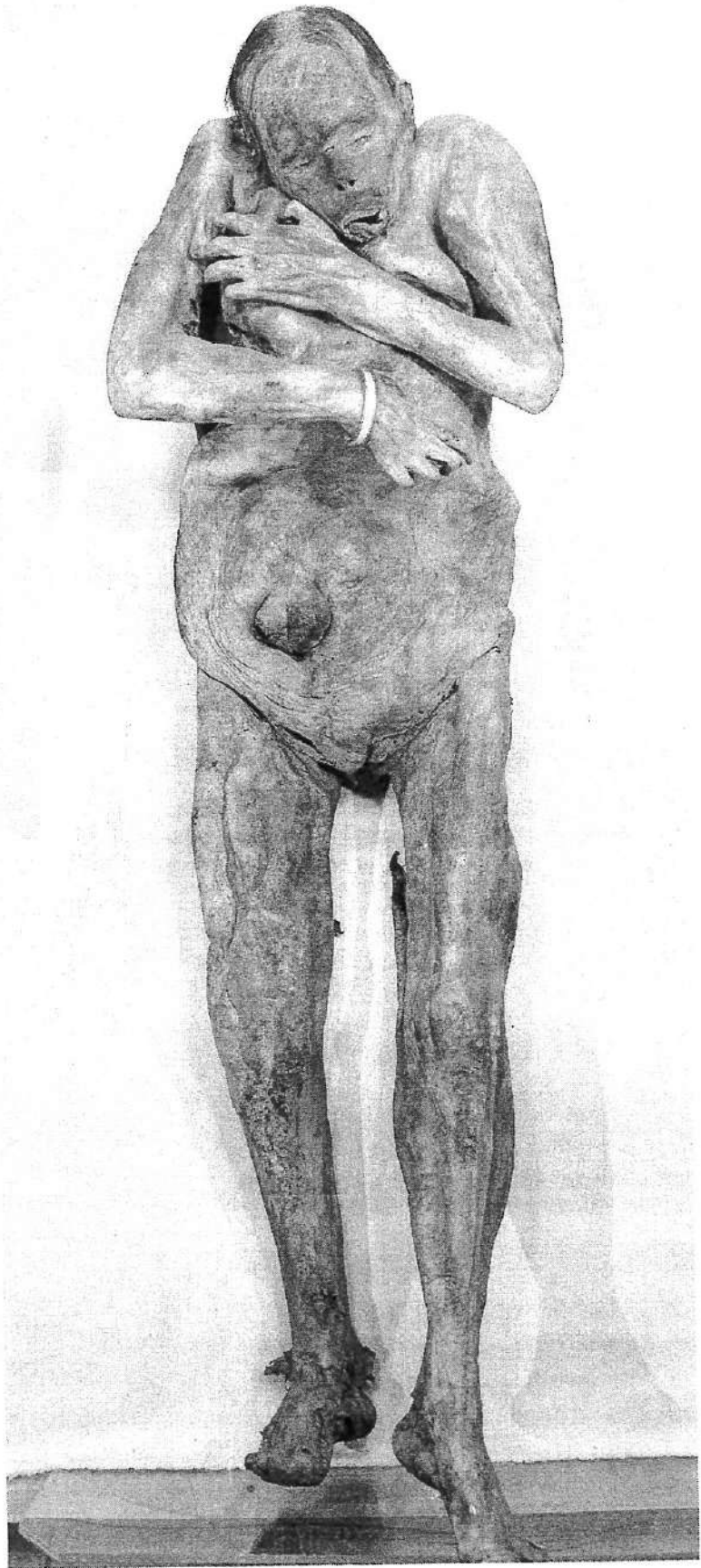

MONICA MM29



Paulina MM39

6



Merceditas MM26

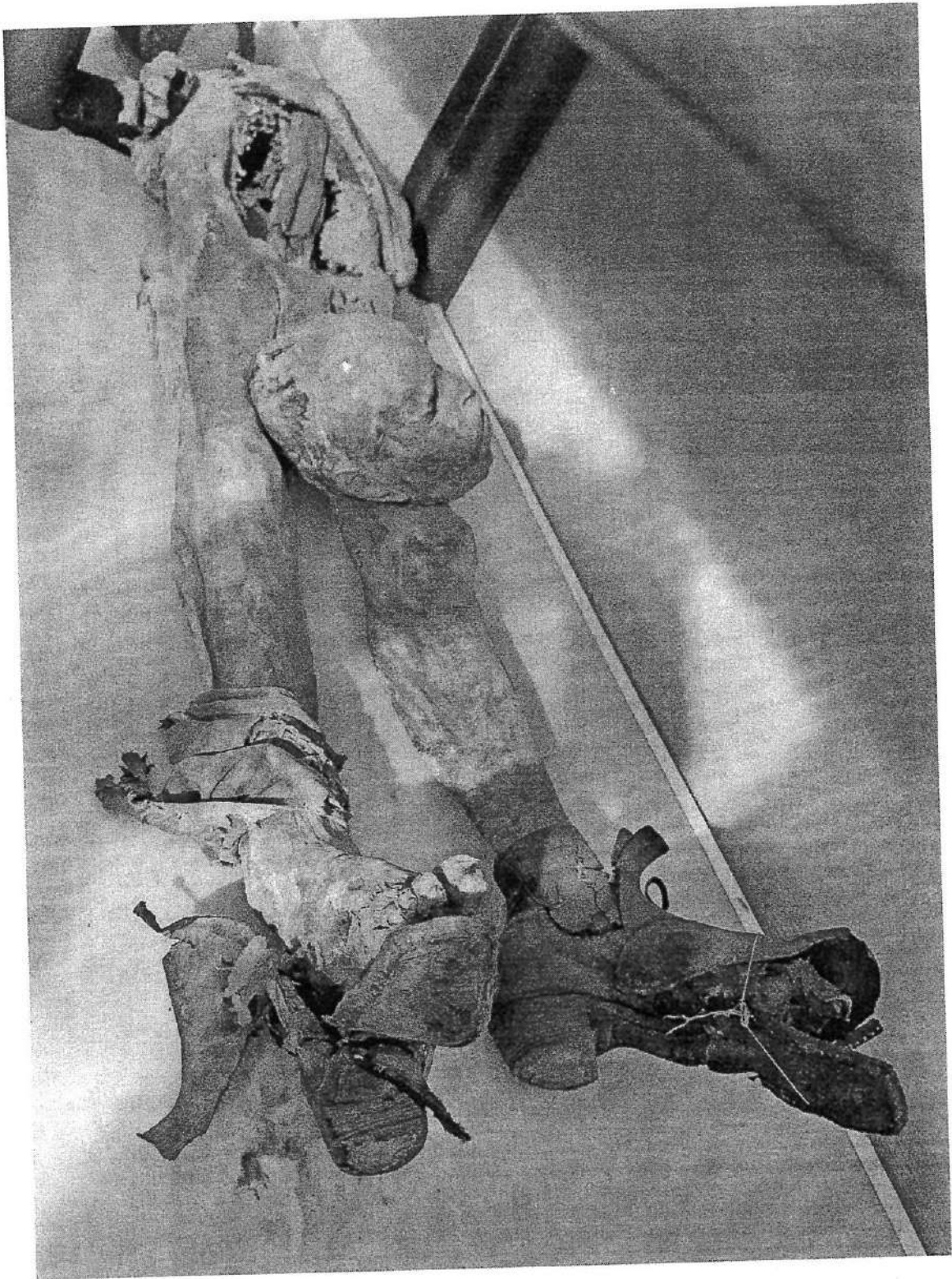

Moisés Foto b MH04



Ángela MM44



Nora MM34



ARTURO MH03

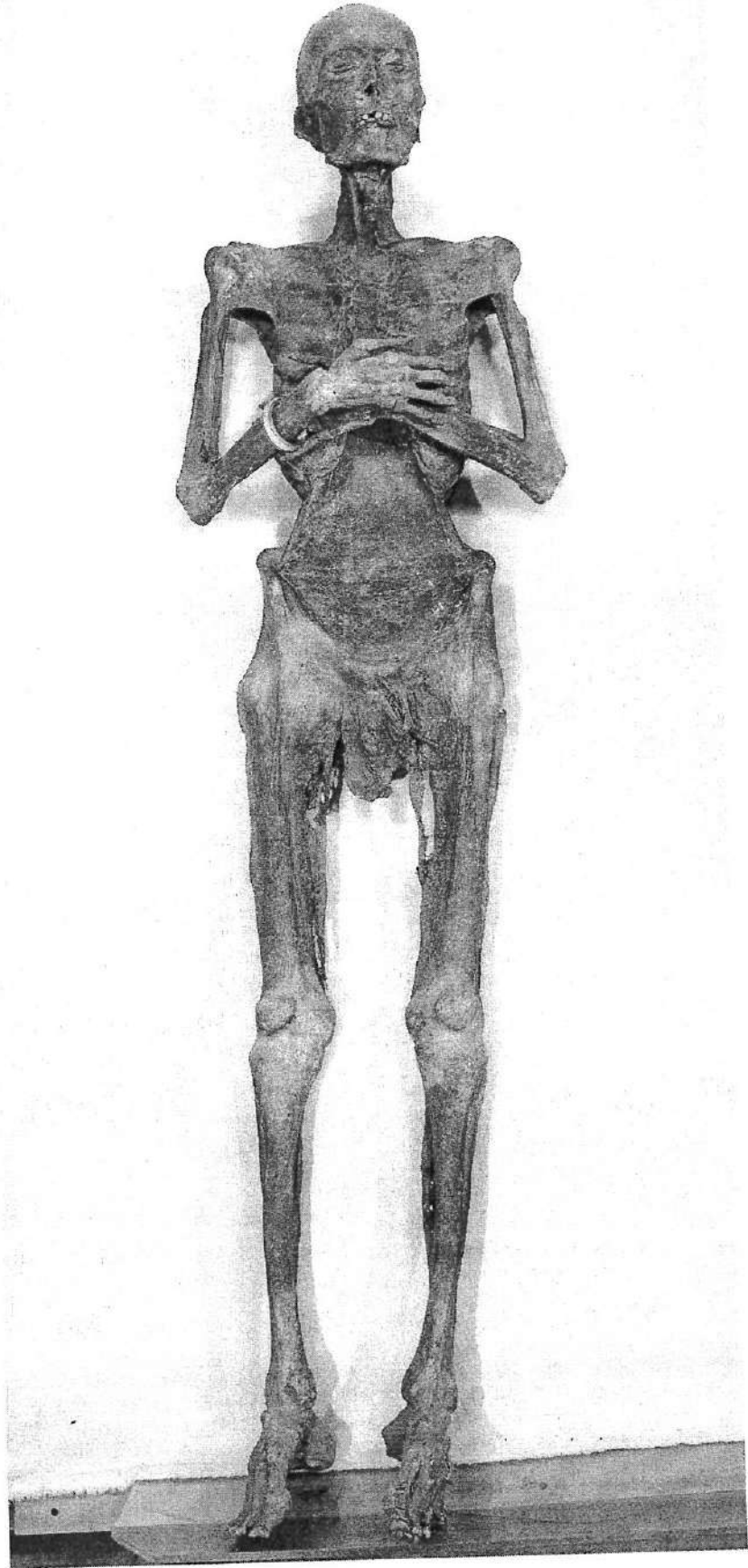

EDUARDO MH10

2

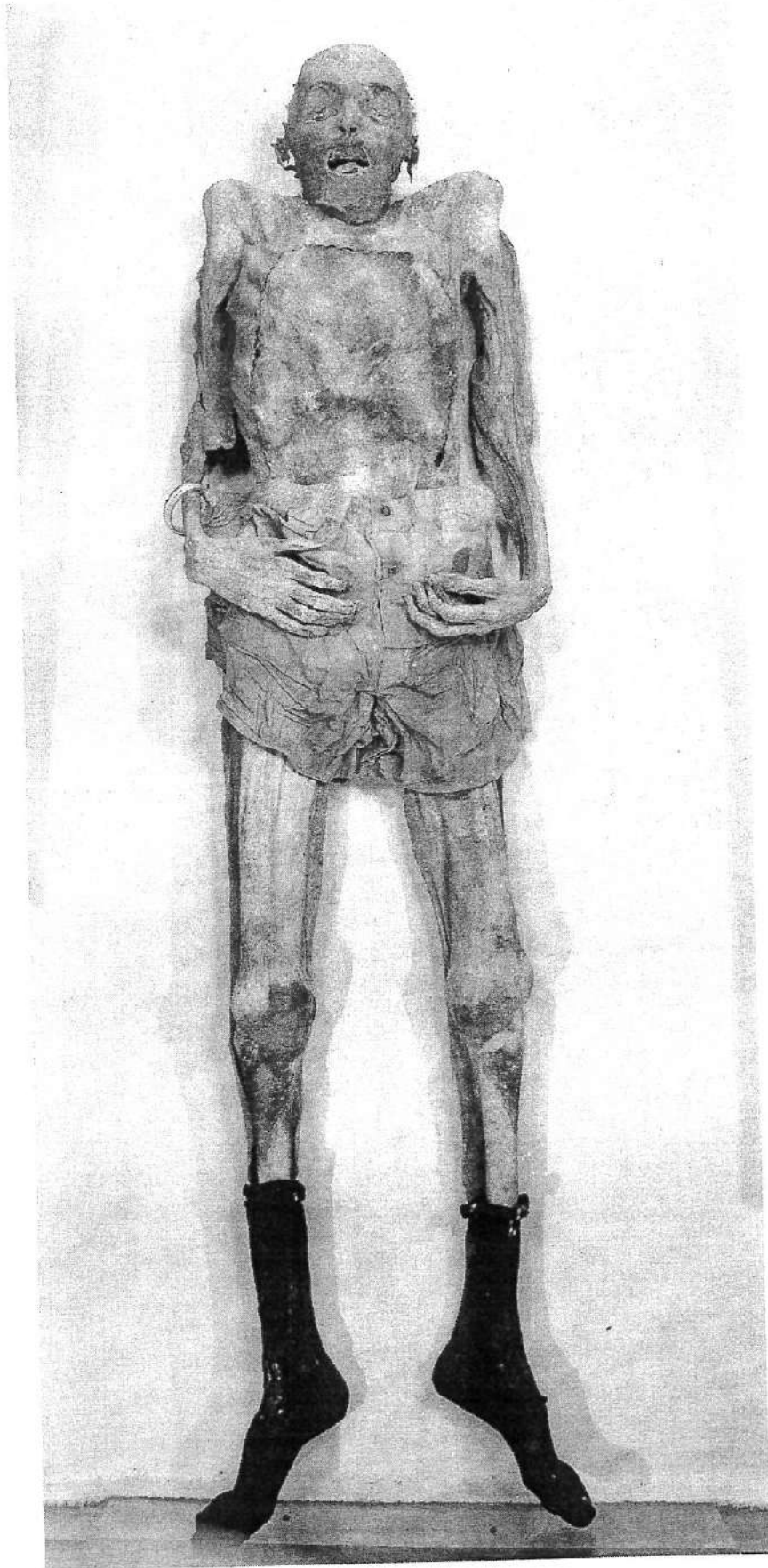

JAVIER MH08

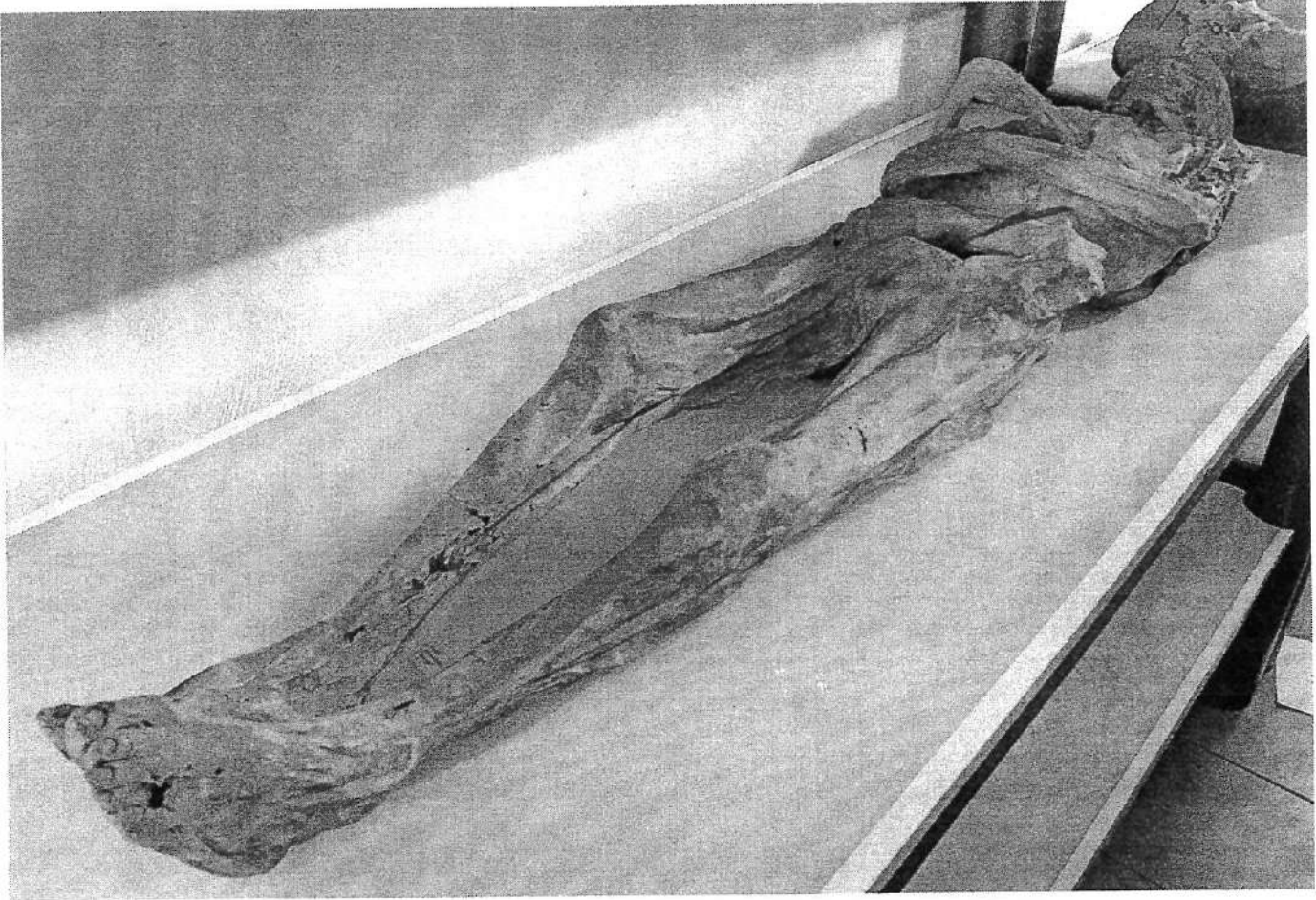

Renata MM62

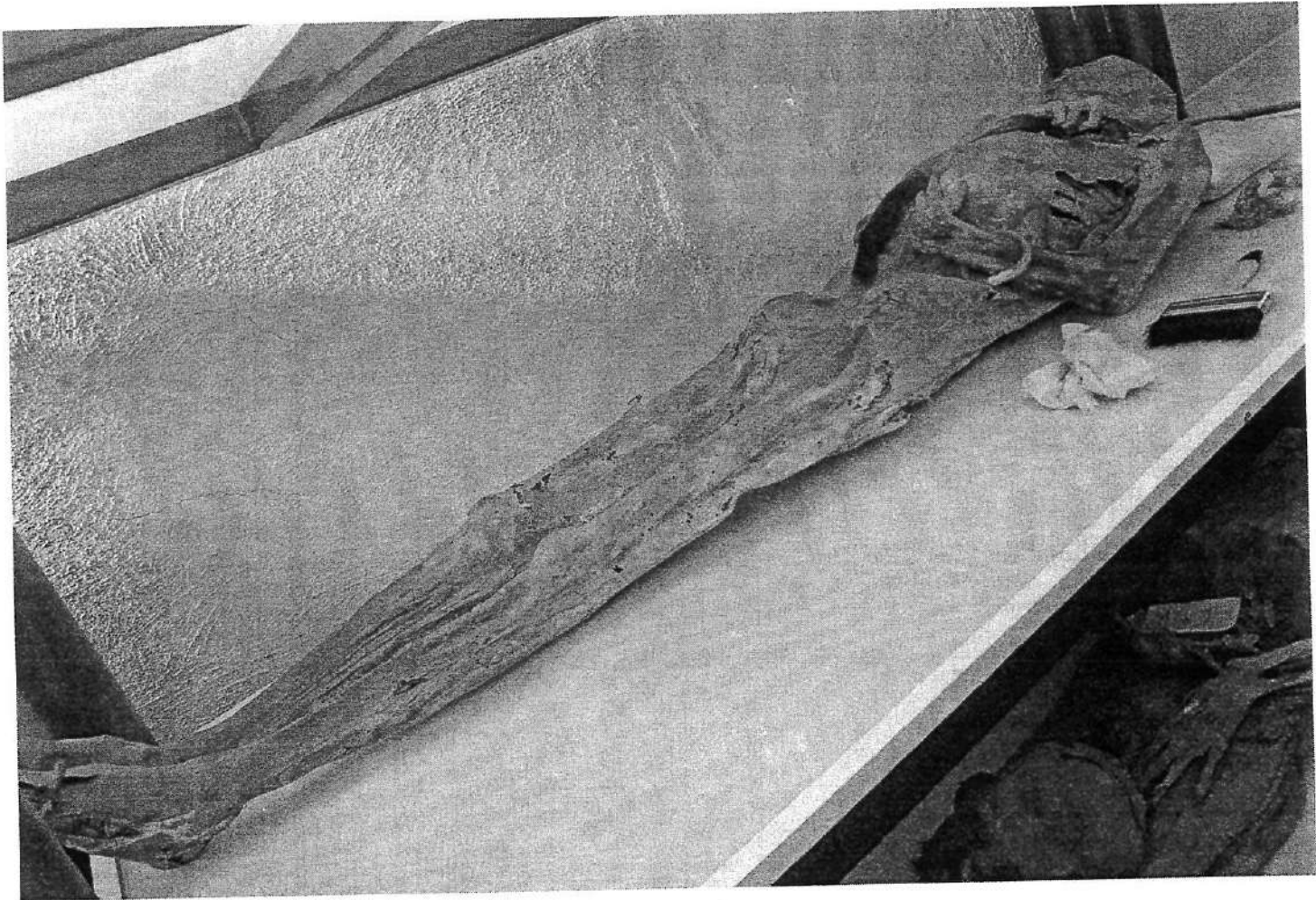

Diana MM07

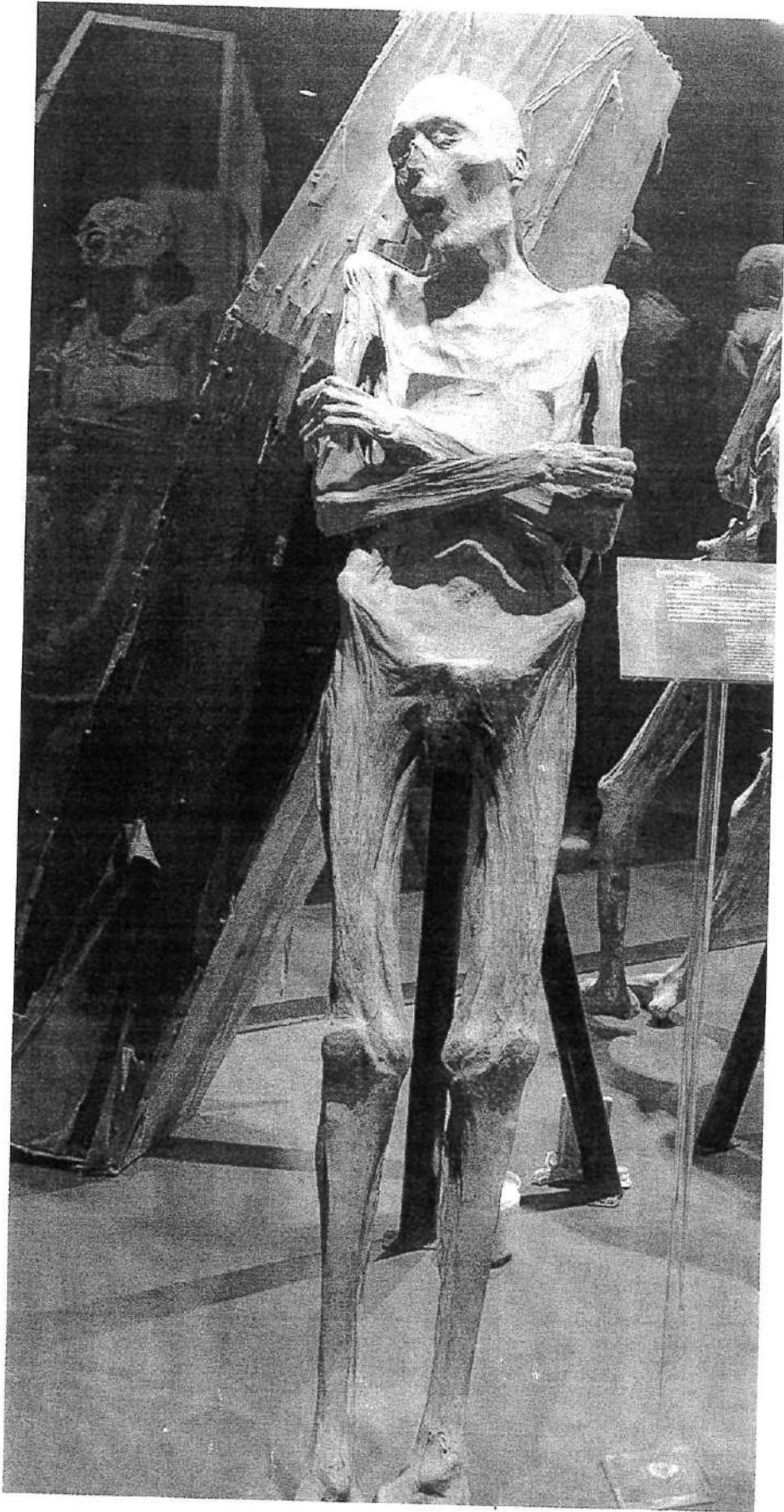

Juan Jaramillo MH20

16



TRANQUILINA MM60

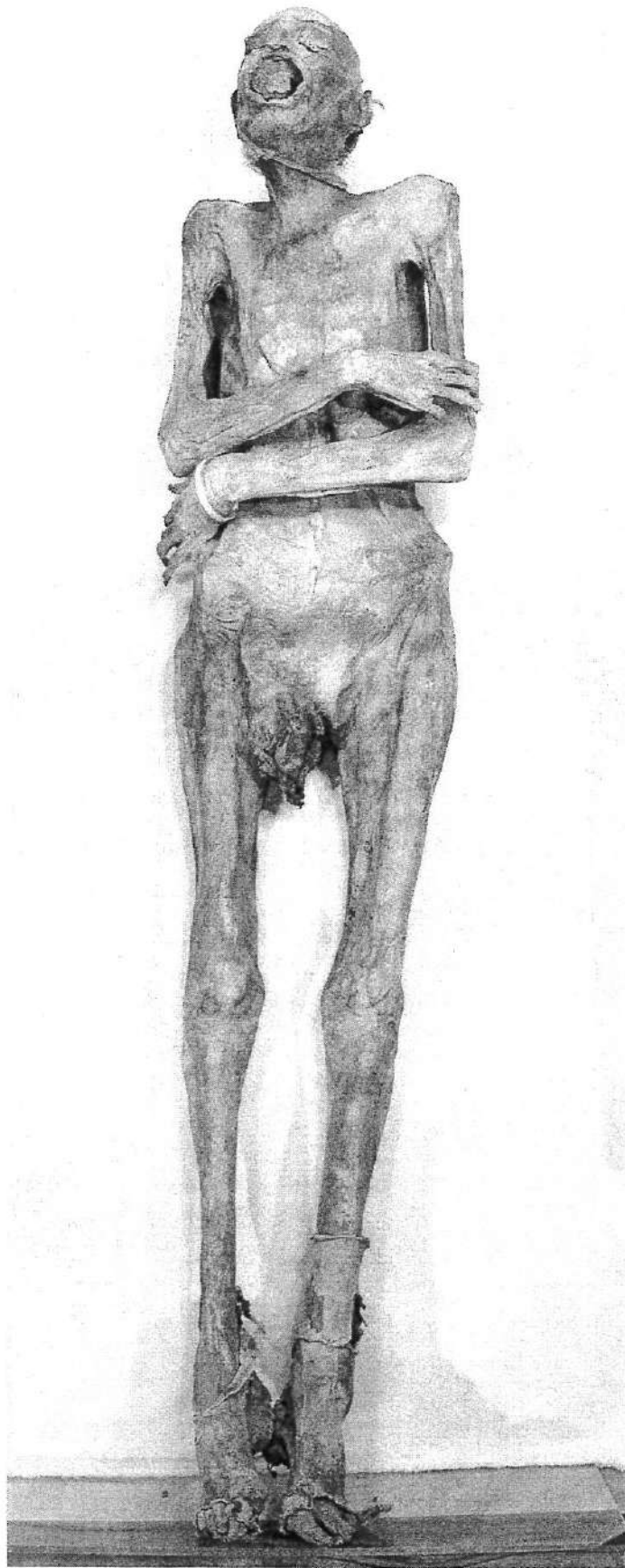

SIMON LOZANO MH11

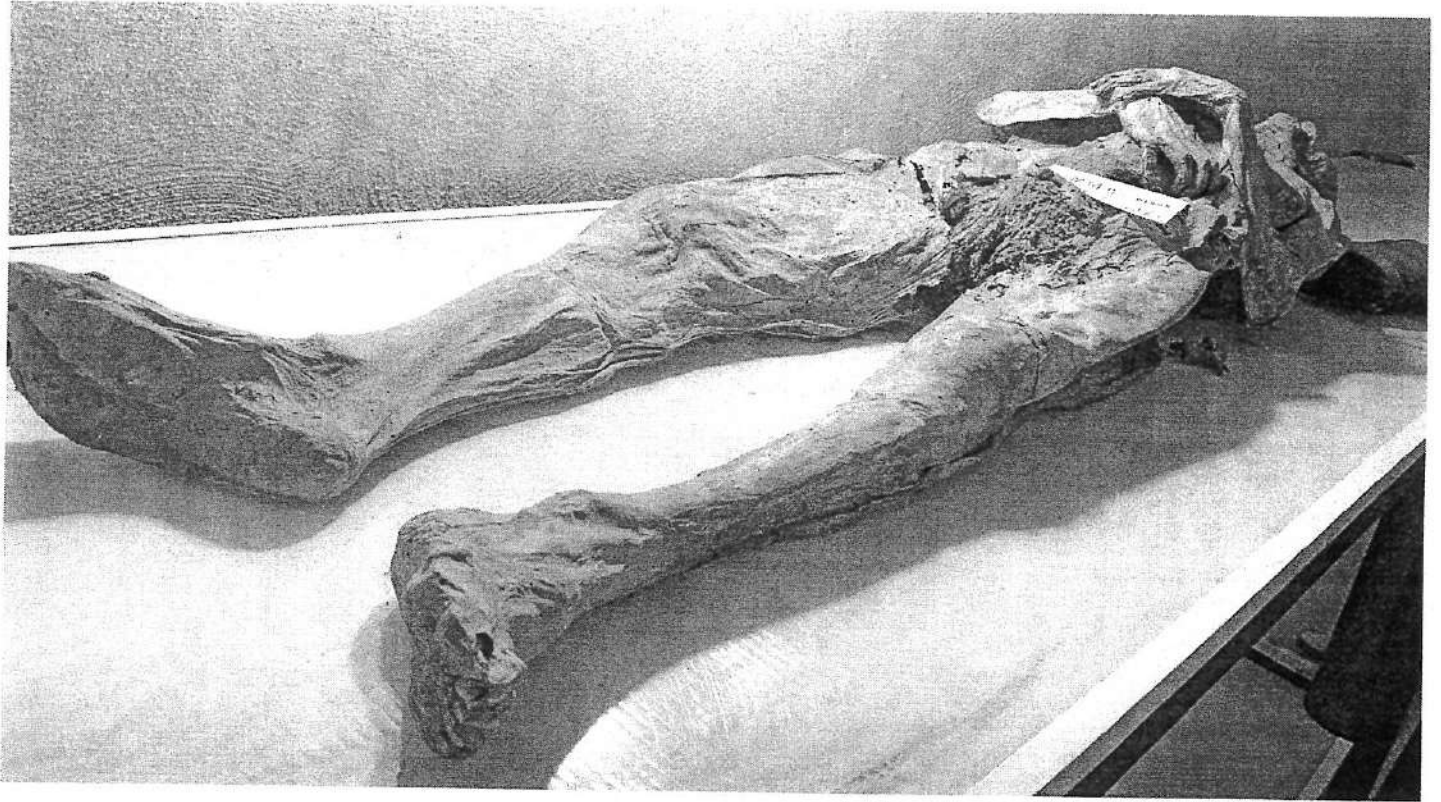

Paz MM59



La Guera MM51

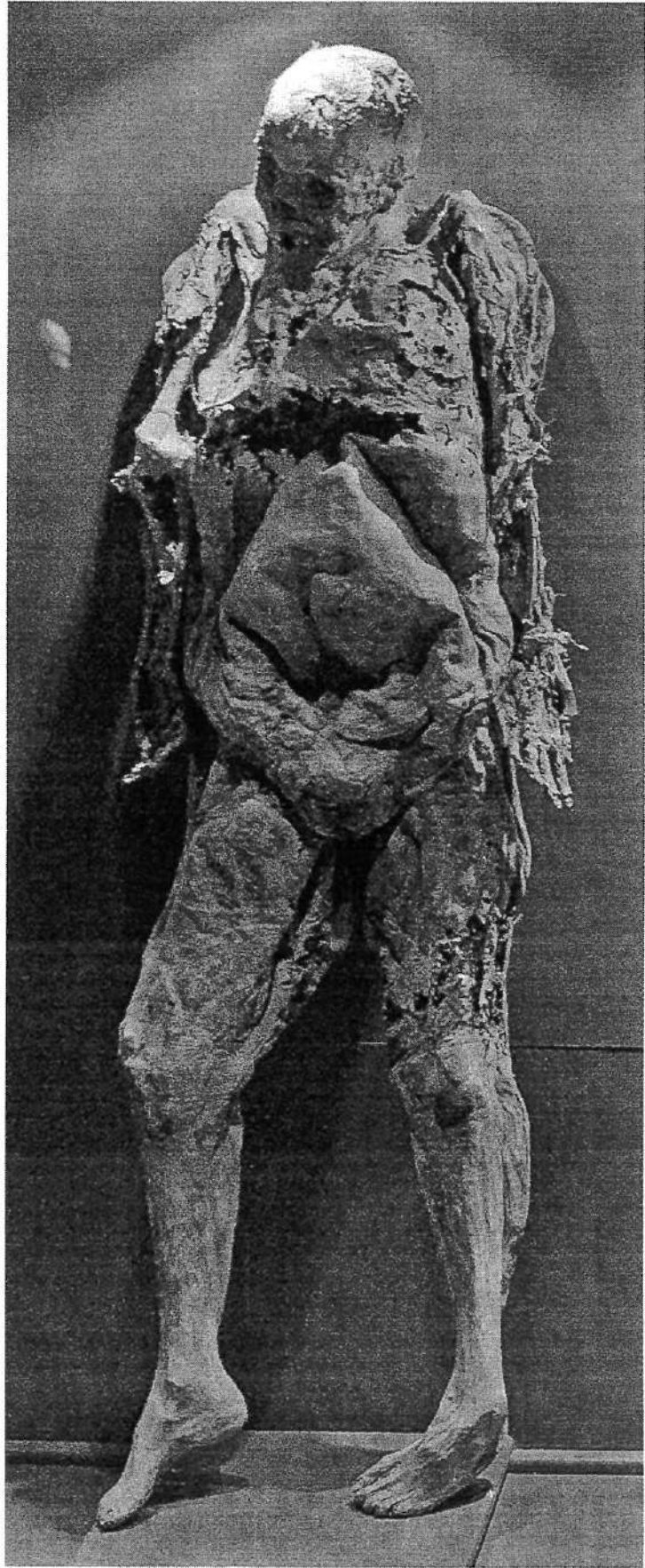

Sofía MM22

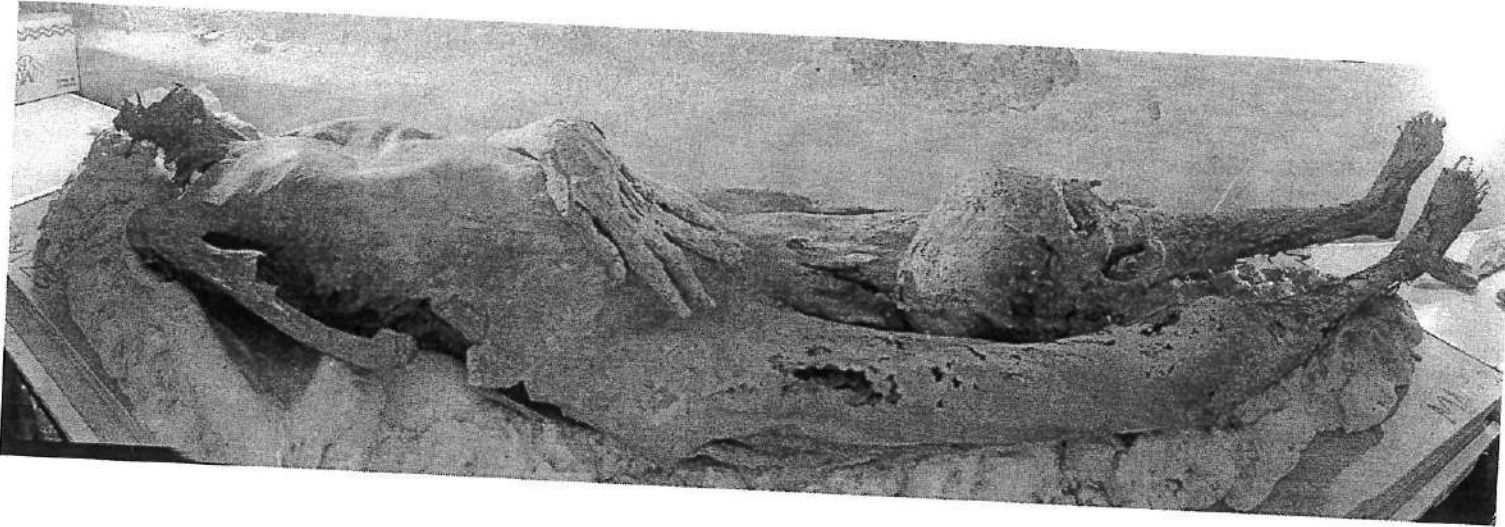

Aldo MH07

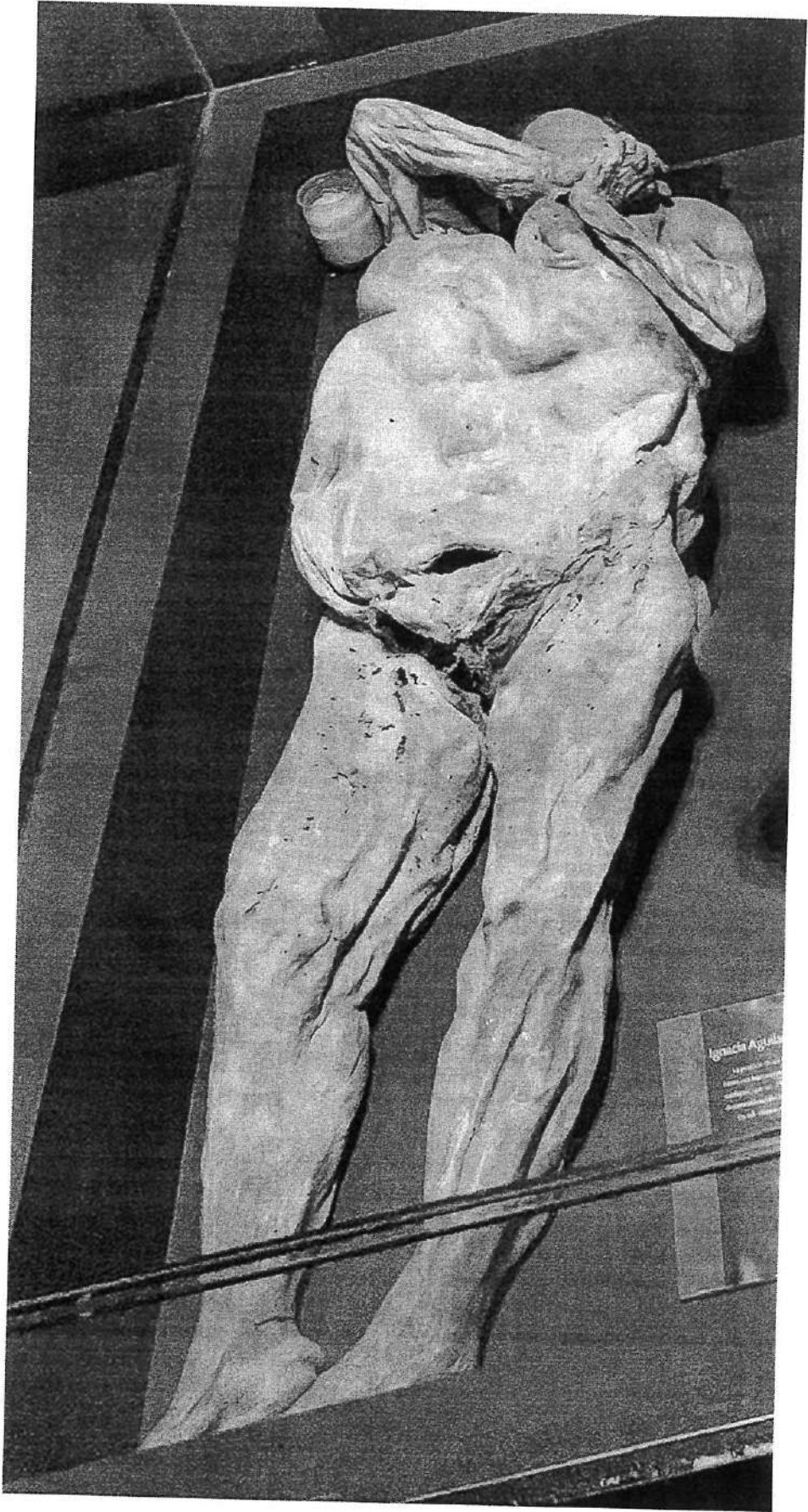

Ignacia Aguilar de Chirilo MM47



Polito MIH08



MAGNOLIA MIM01



MAGDALENA AGUILAR MIM02

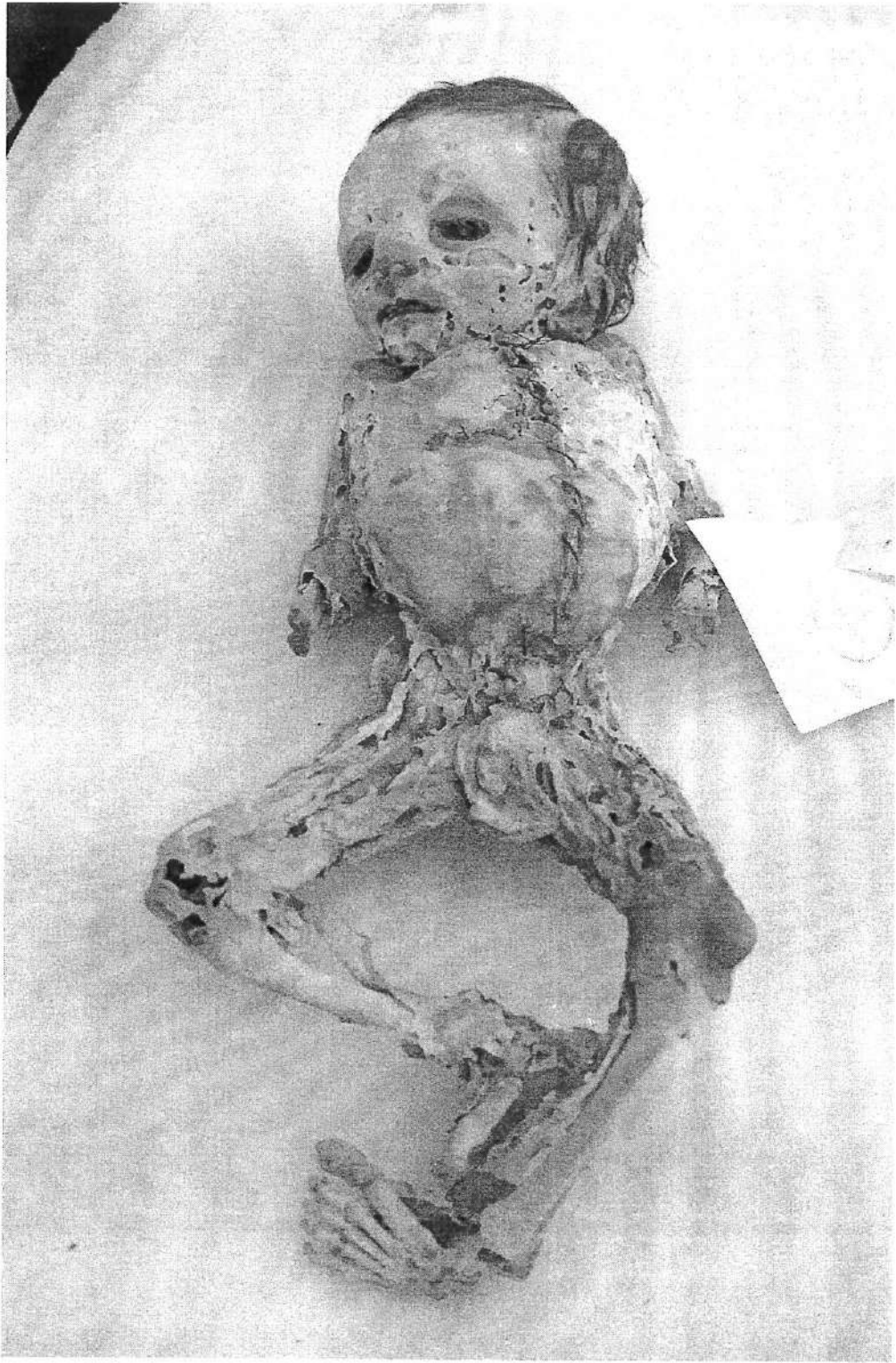

Camilito MIH10



Malva MIM04



Bernardito MIH11

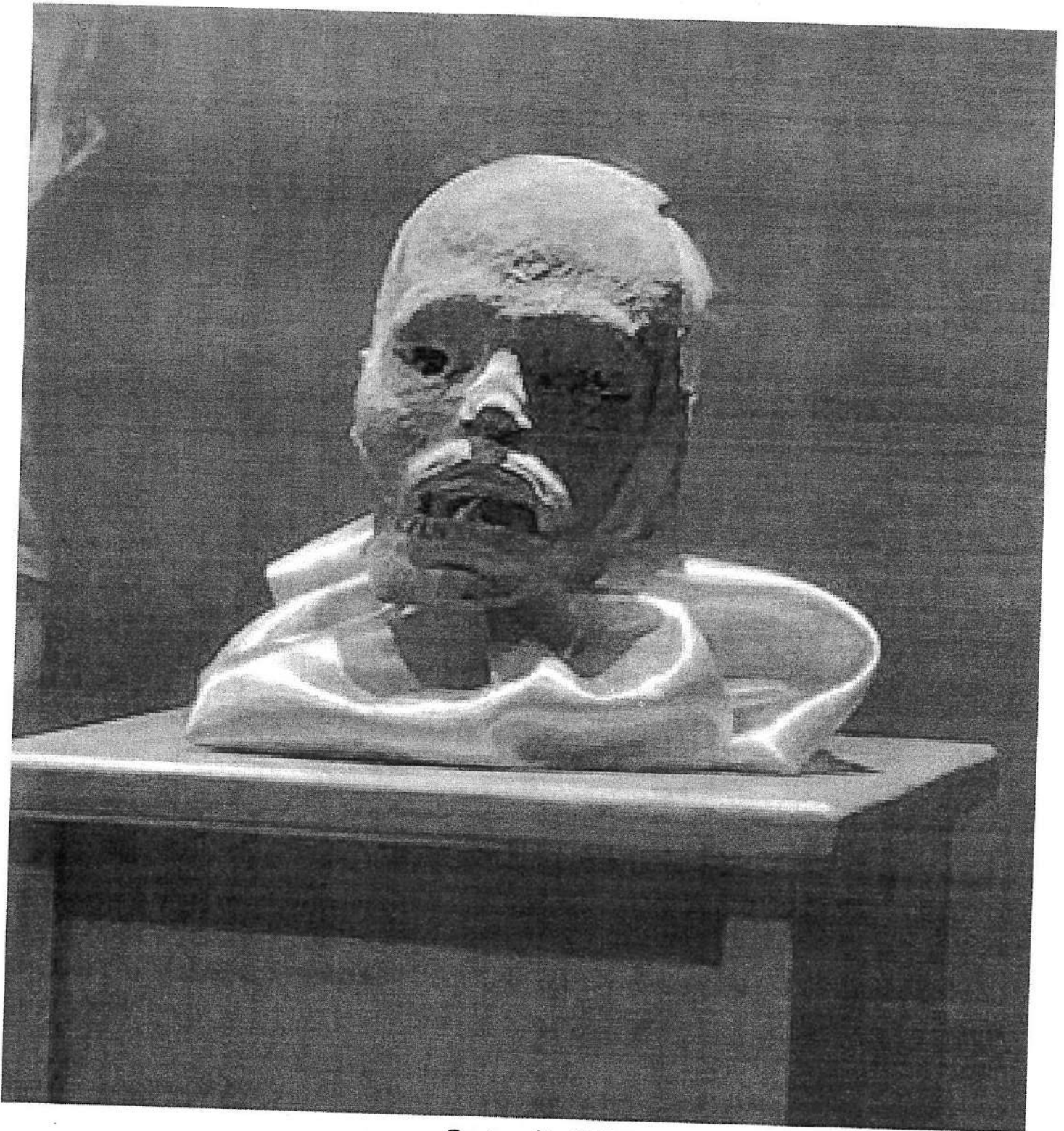

Gertrudis CM02

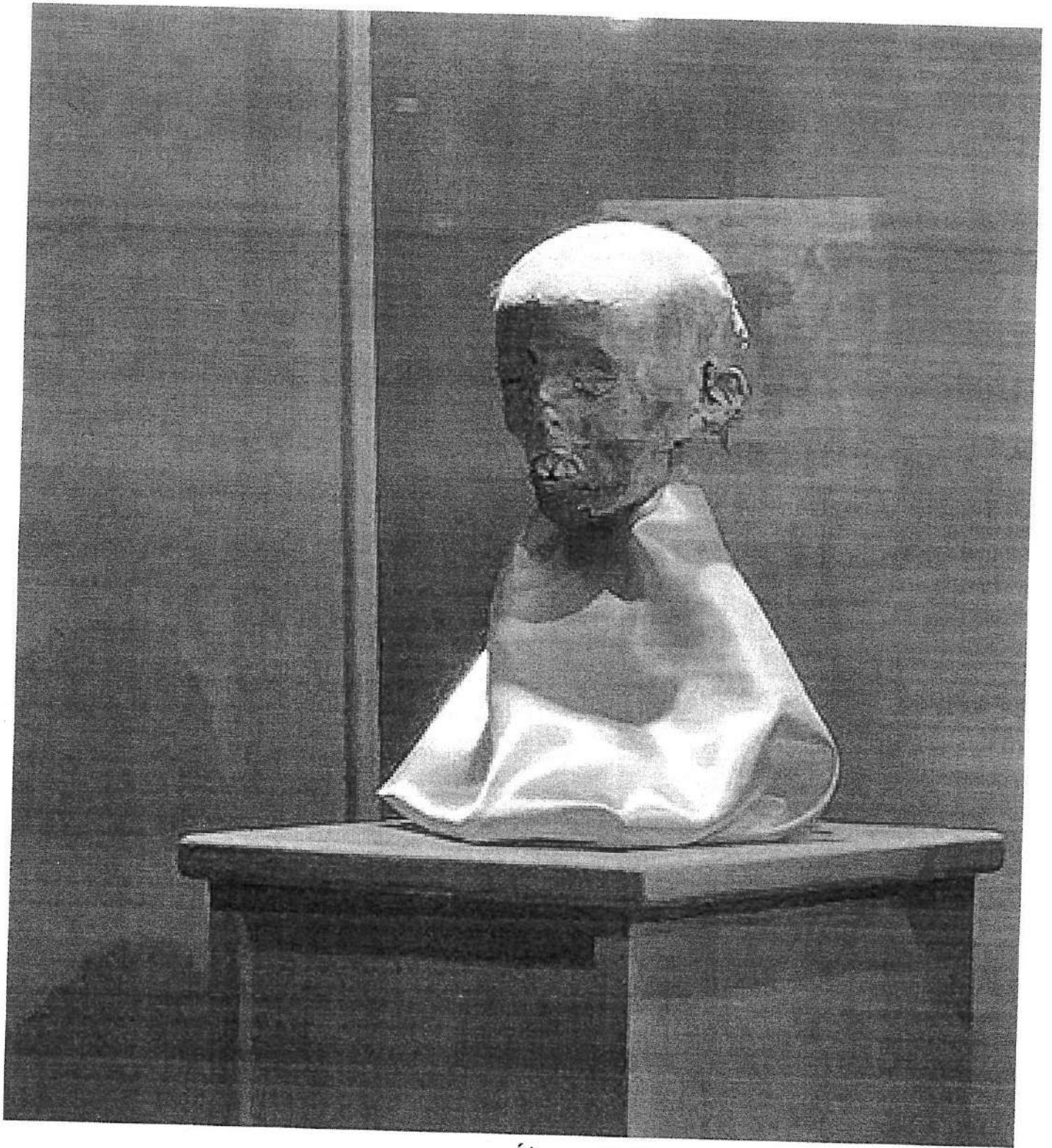

Álvaro CH01



Cirilo Rico CH02



Augusto CTH01

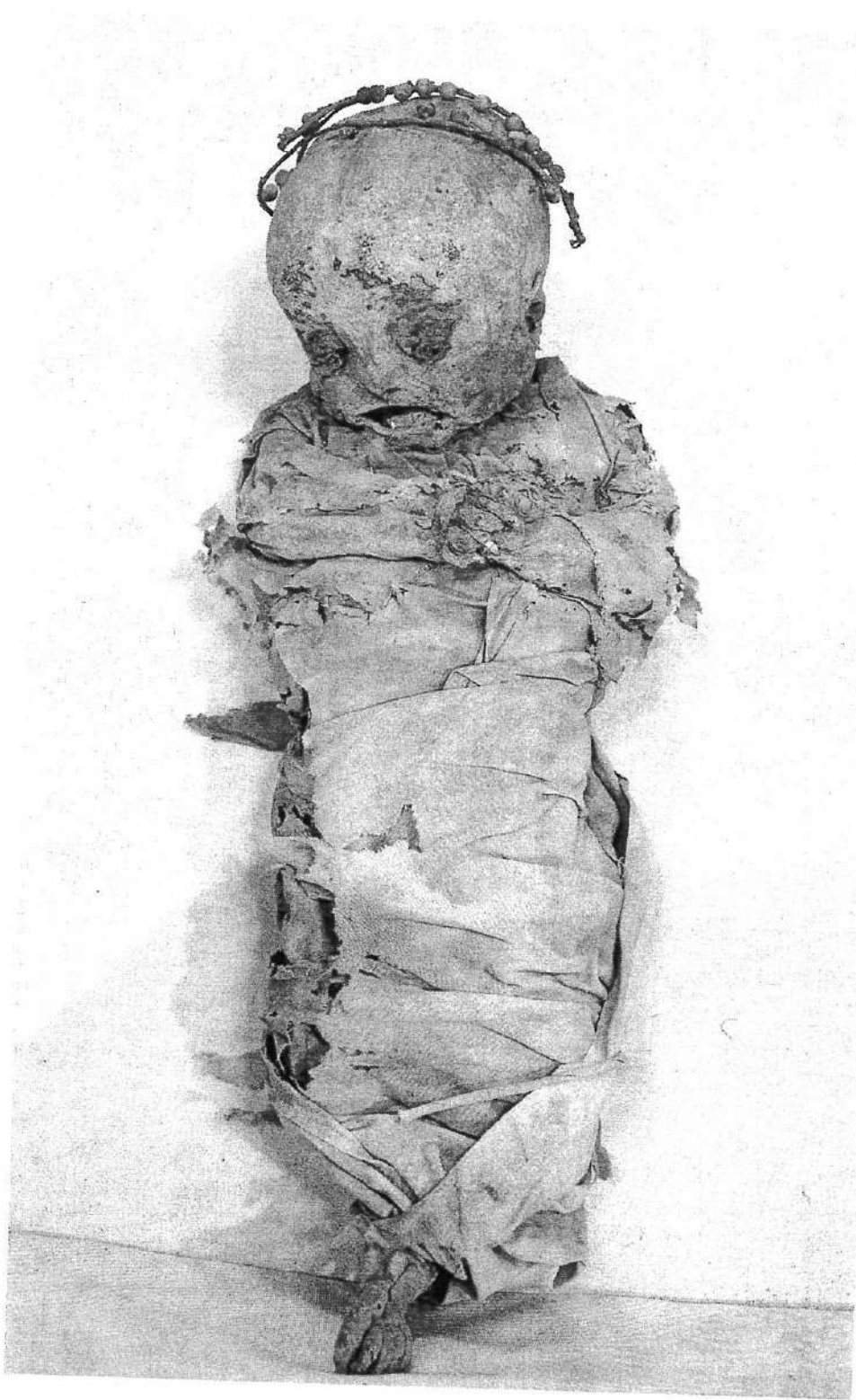

MARGARITA MIM03



Tomasito MIH09



Fabiancito MIH05



Enrico MIH06

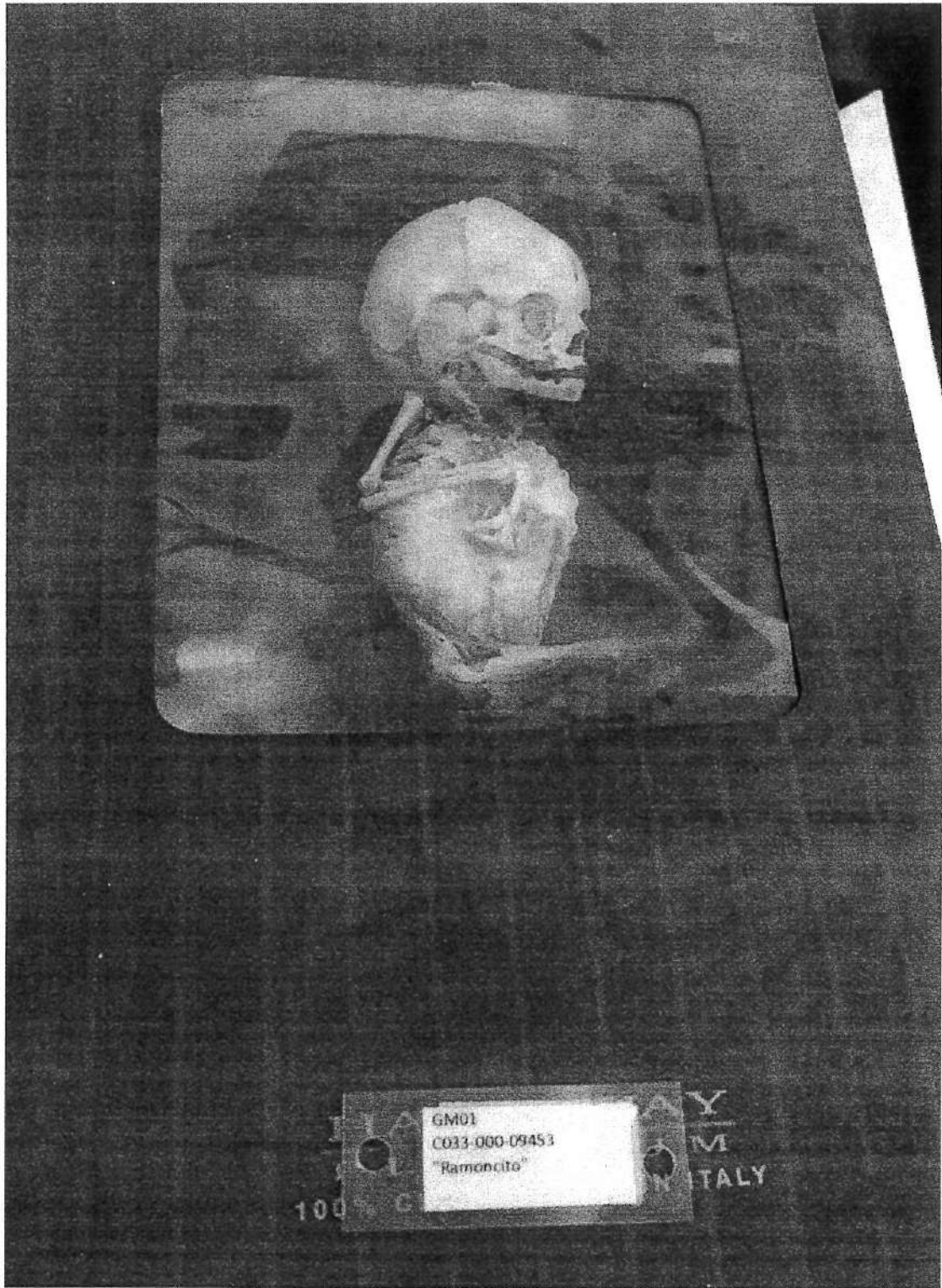

Ramoncito GM01



NACHITO MIH04

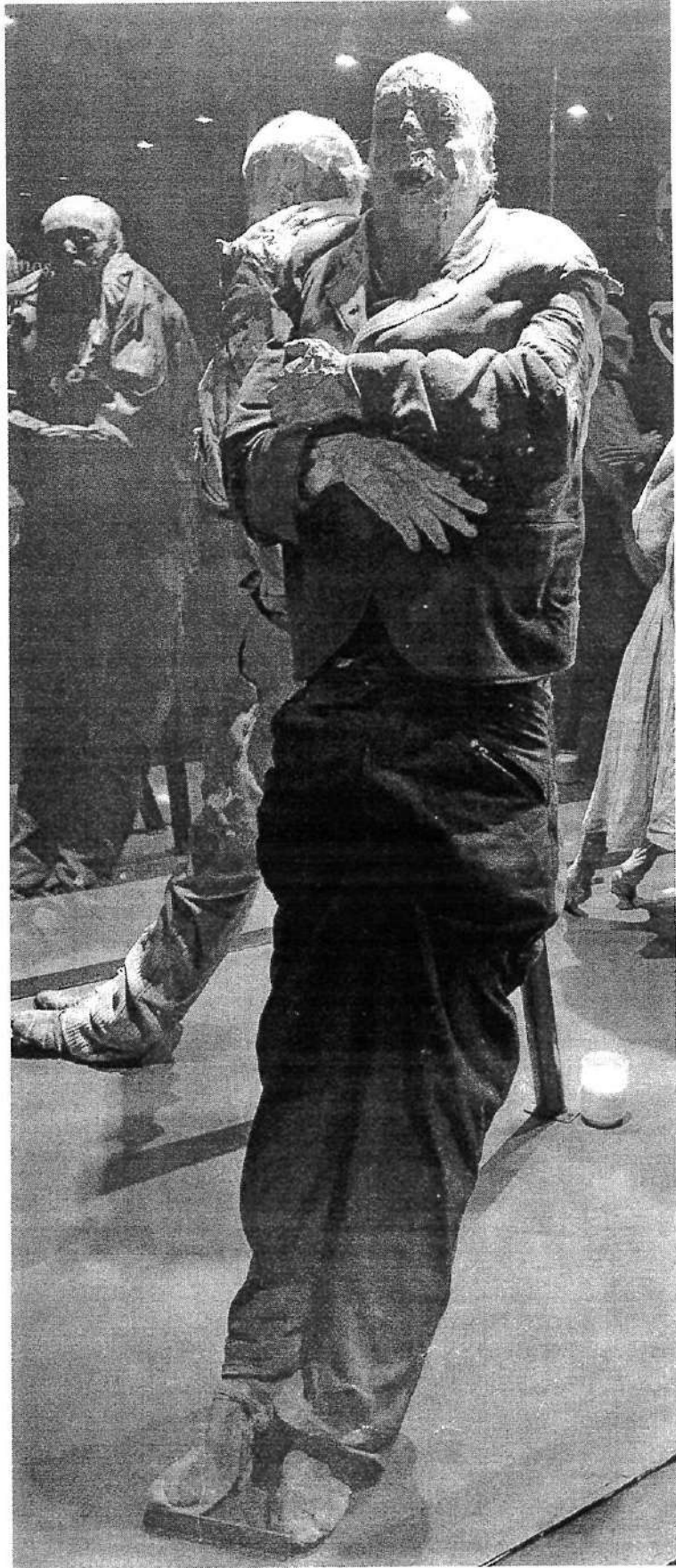

Paul MH23

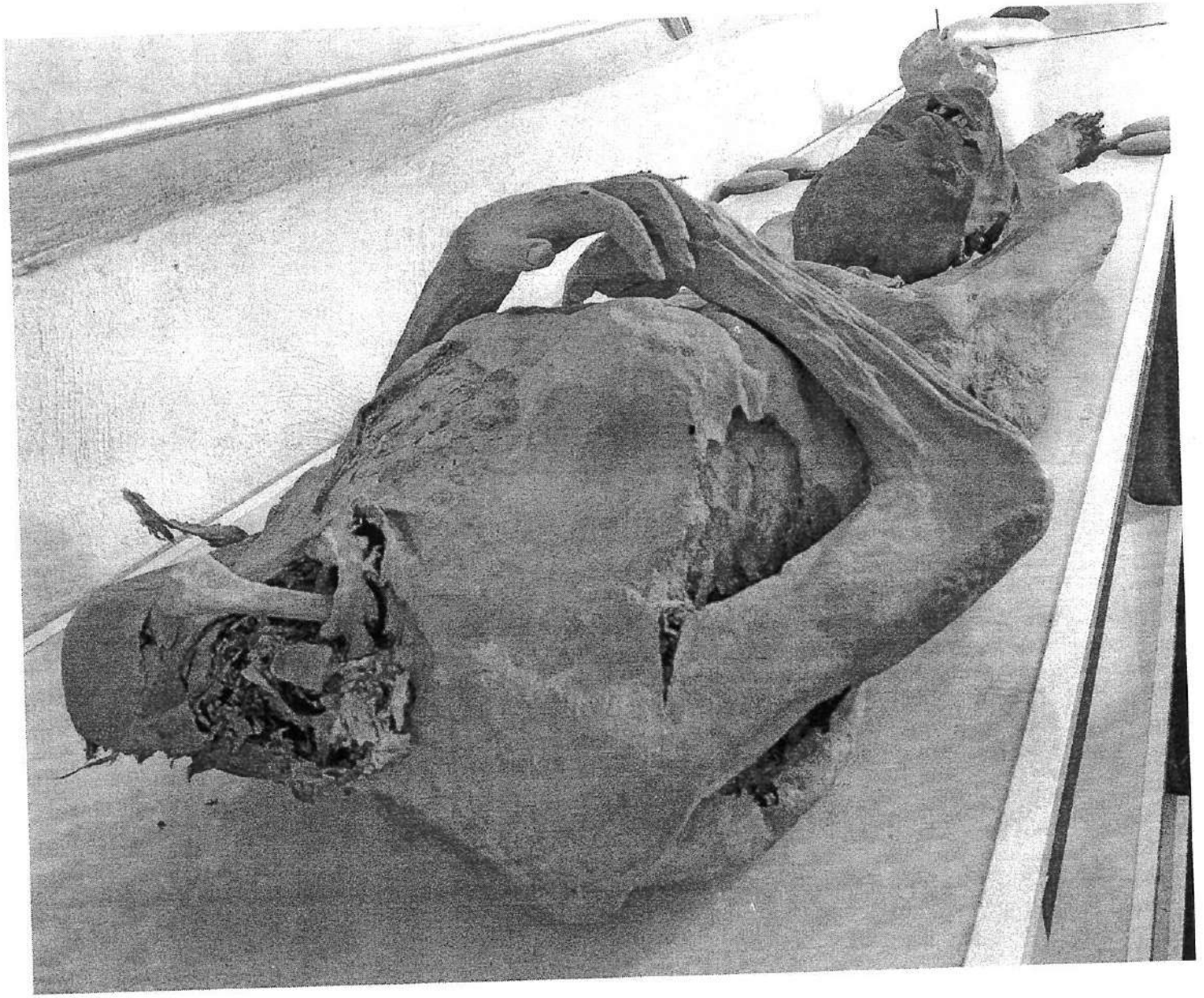

Enrique MH05



Natalia GM02

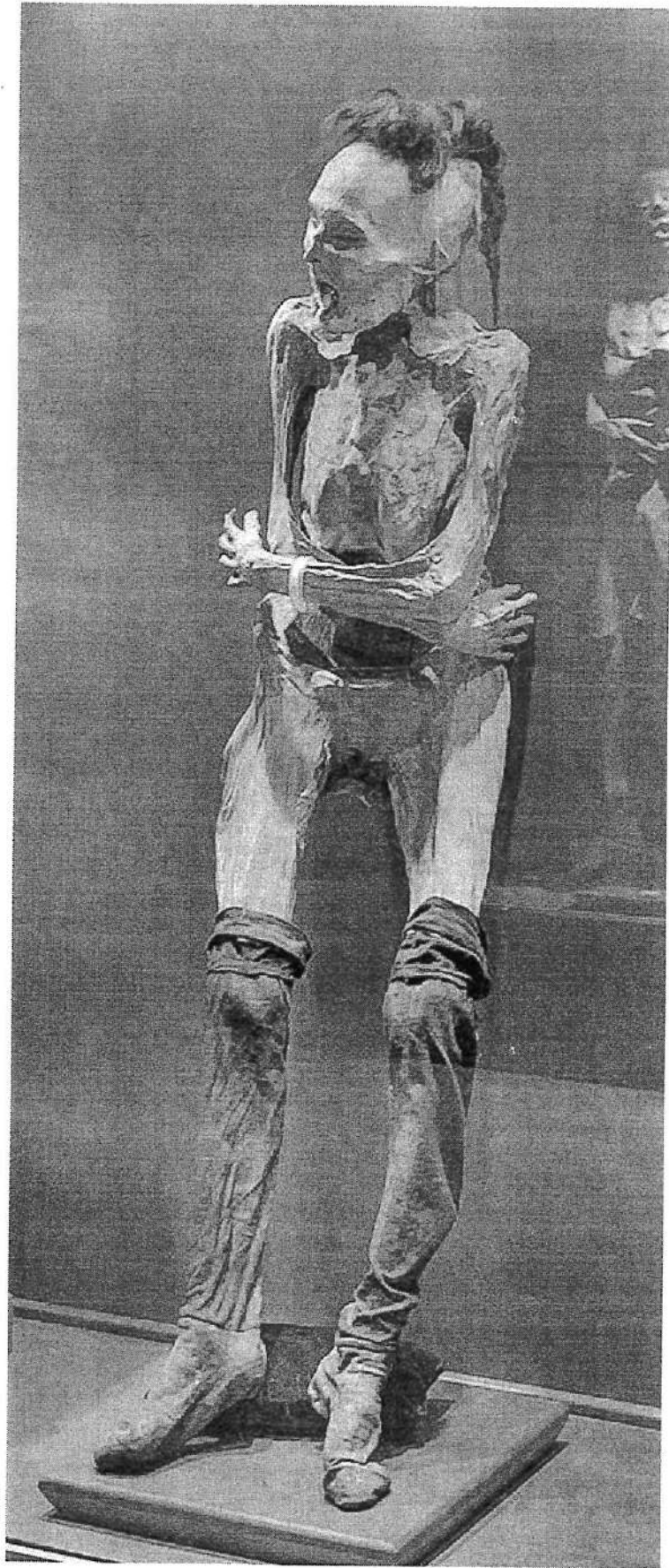

Gracia MM15

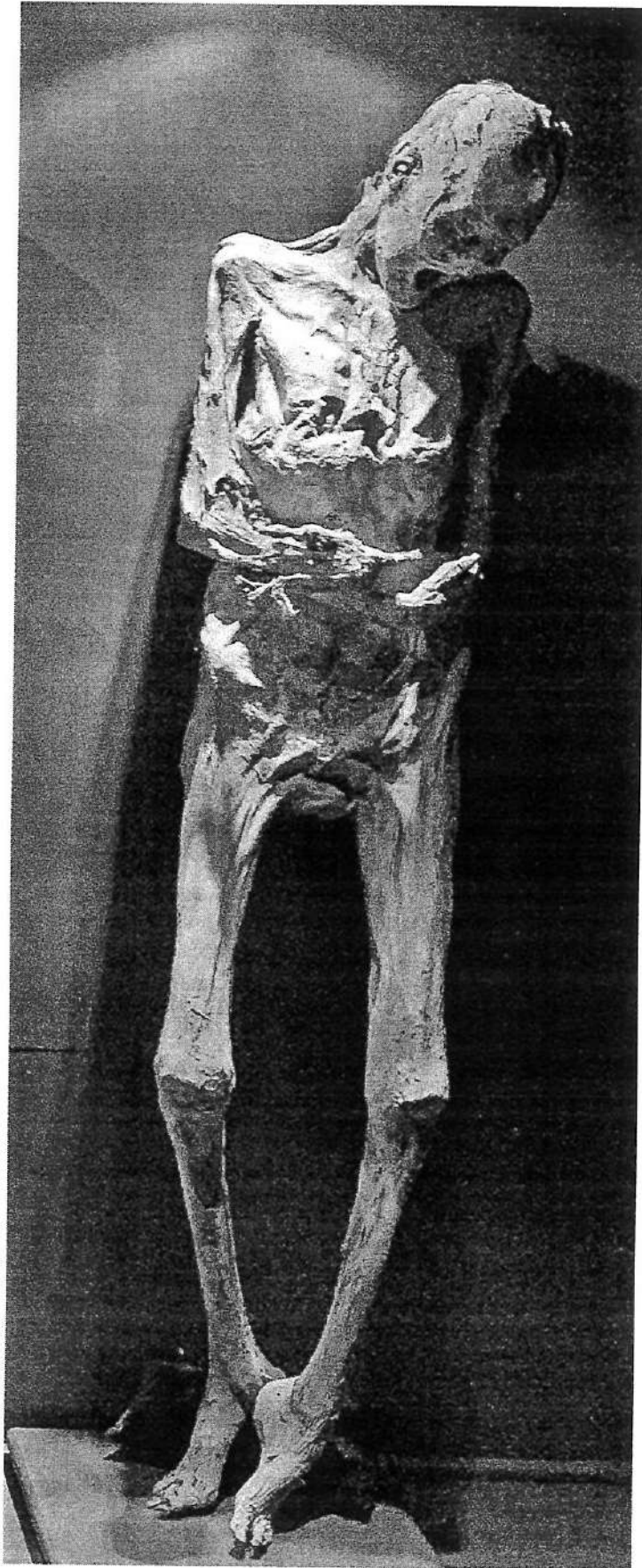

Lilli MM11

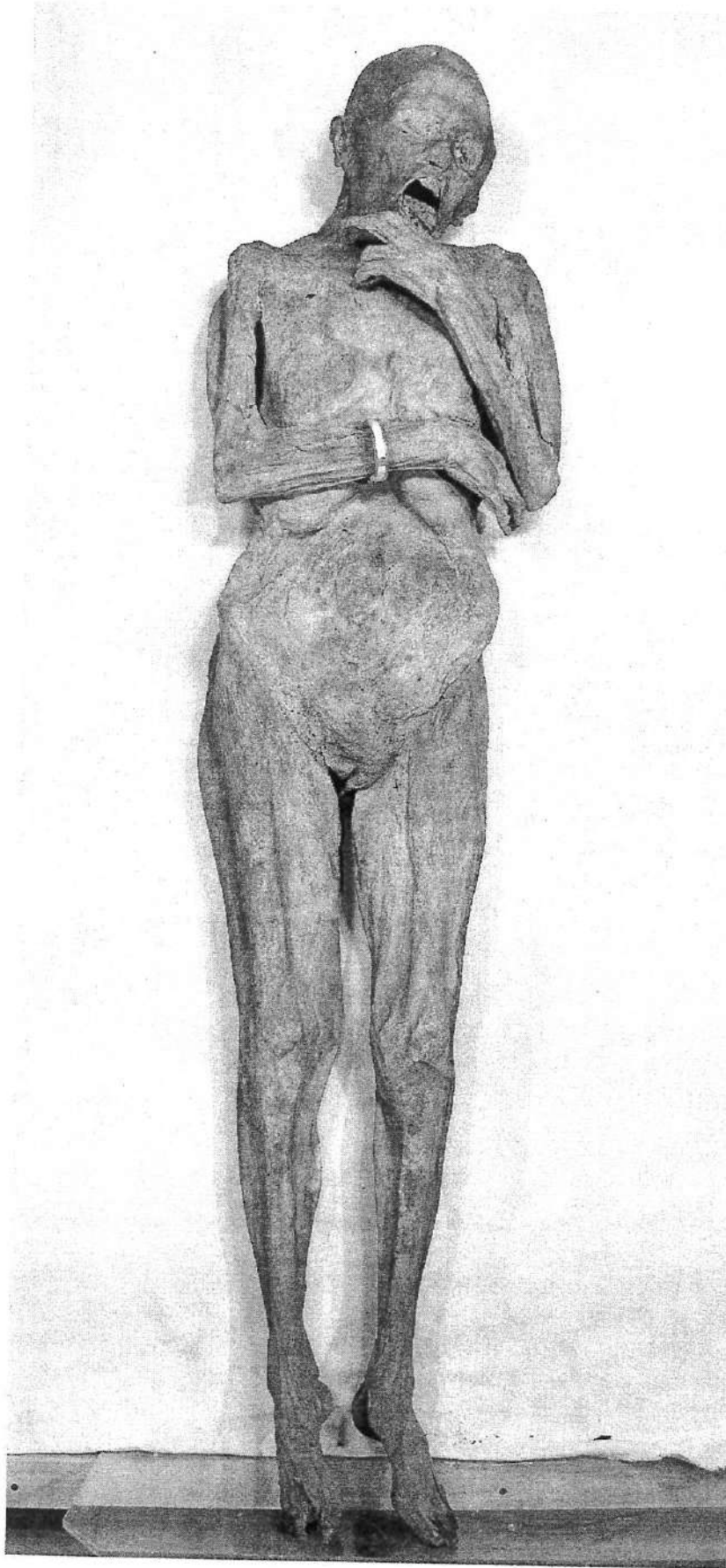

LULU MM14

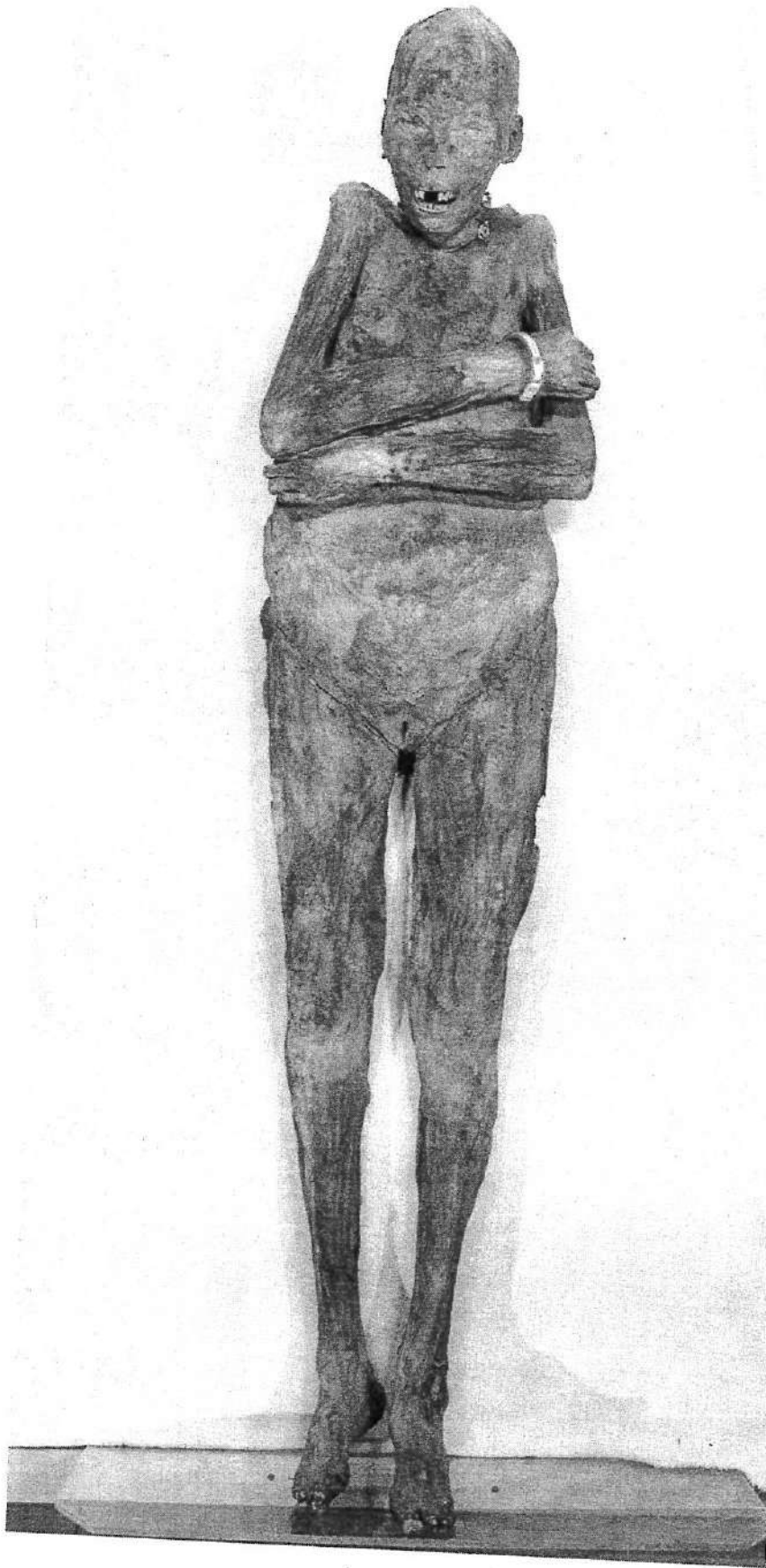

ARA MM28

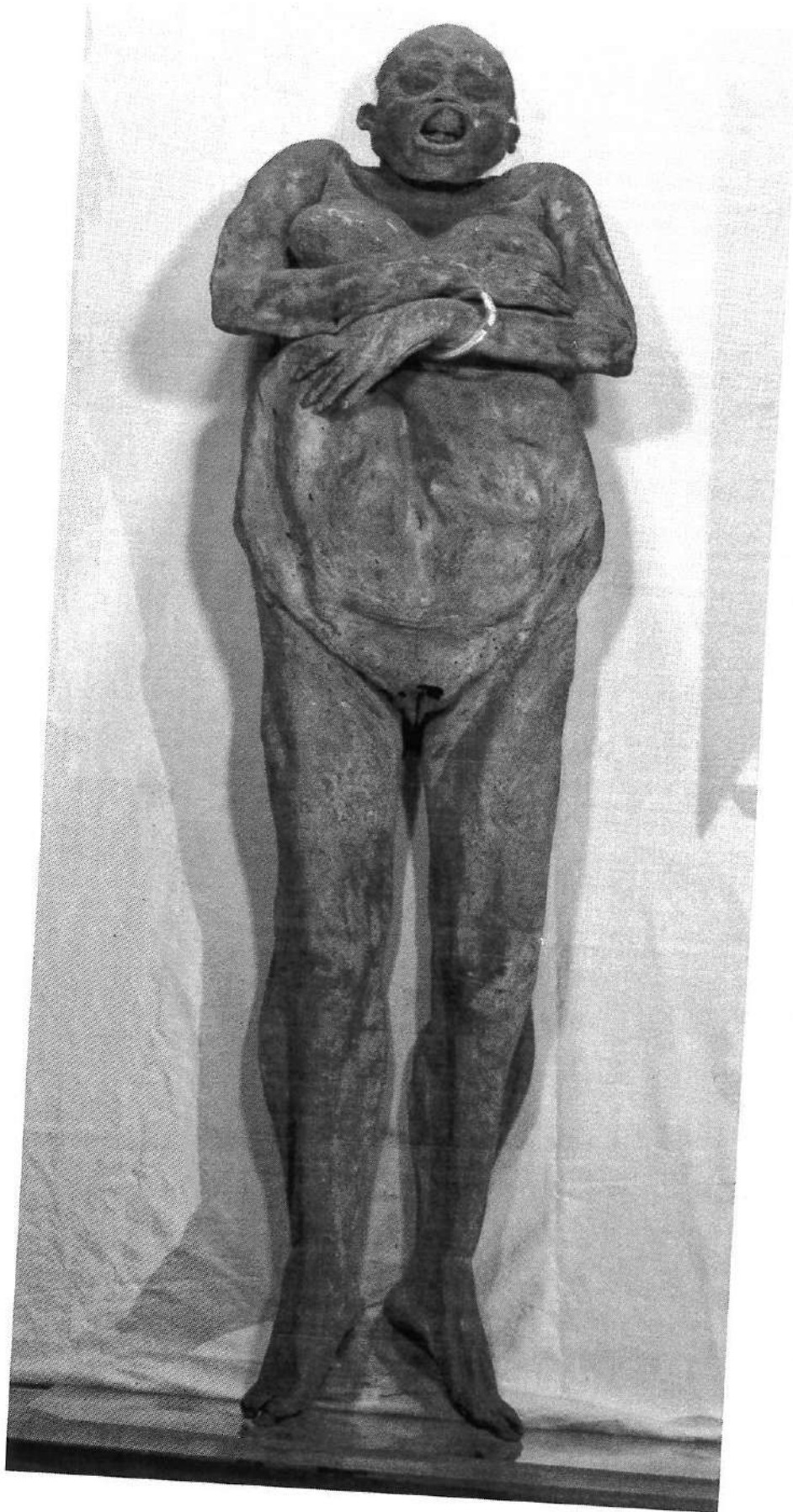

GLORIA MM24

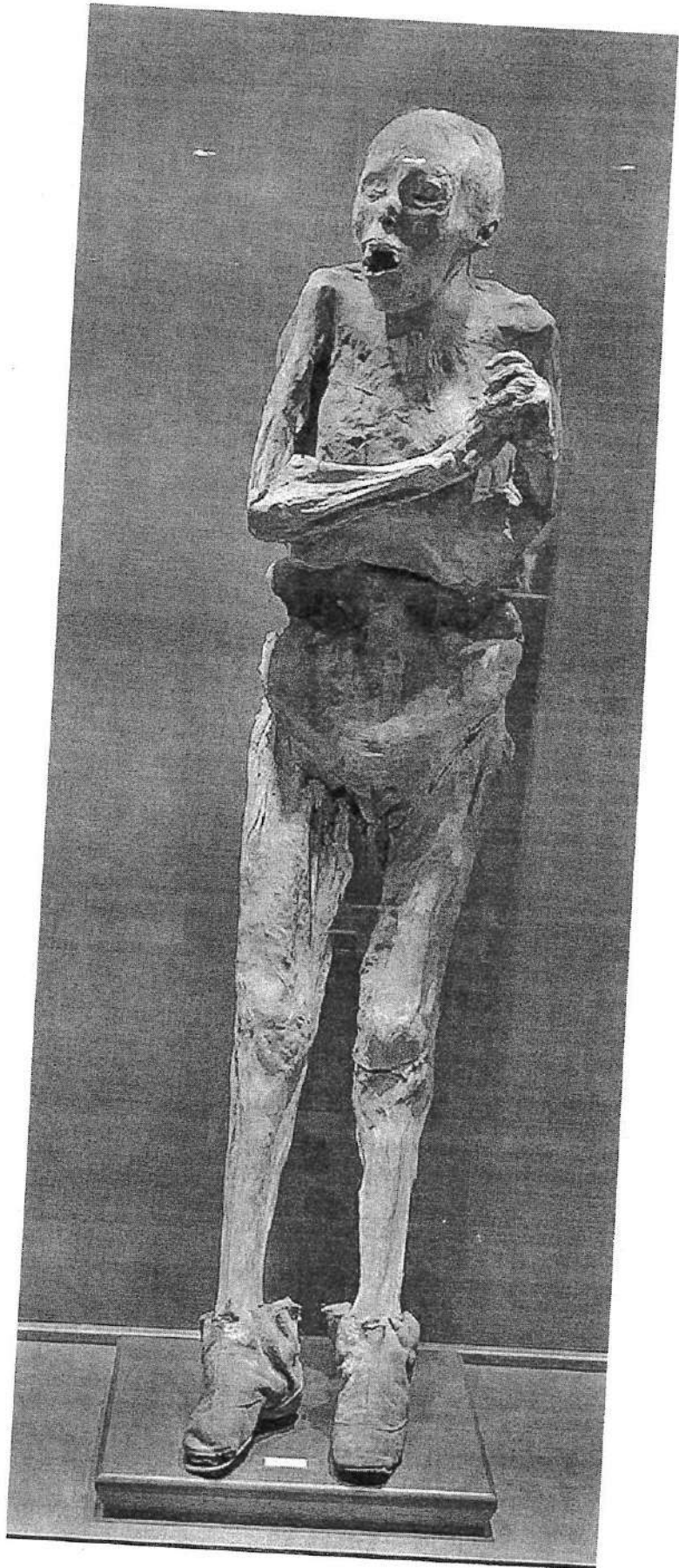

Griselda MM63

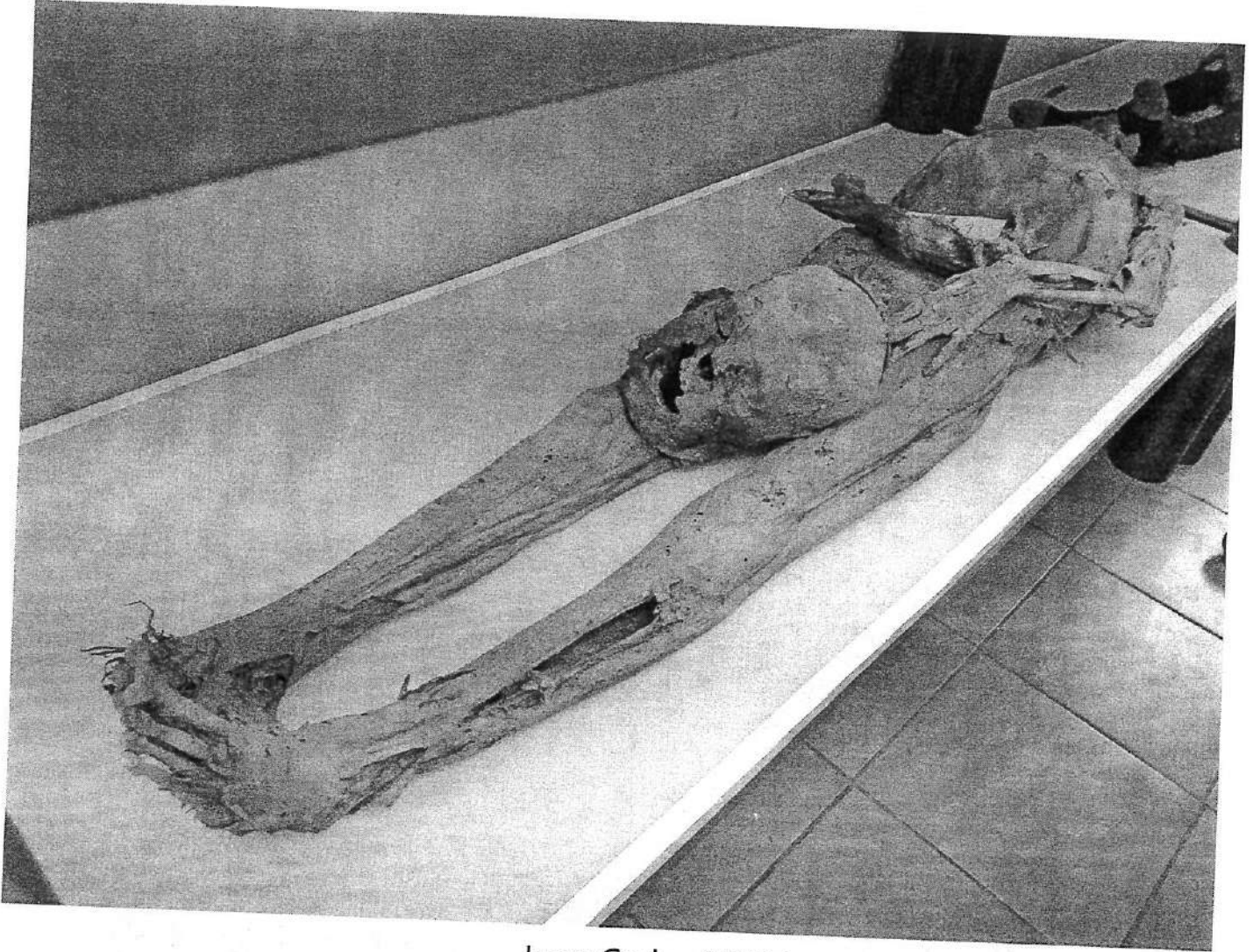

Juan Carlos MH01



Dulce MM35

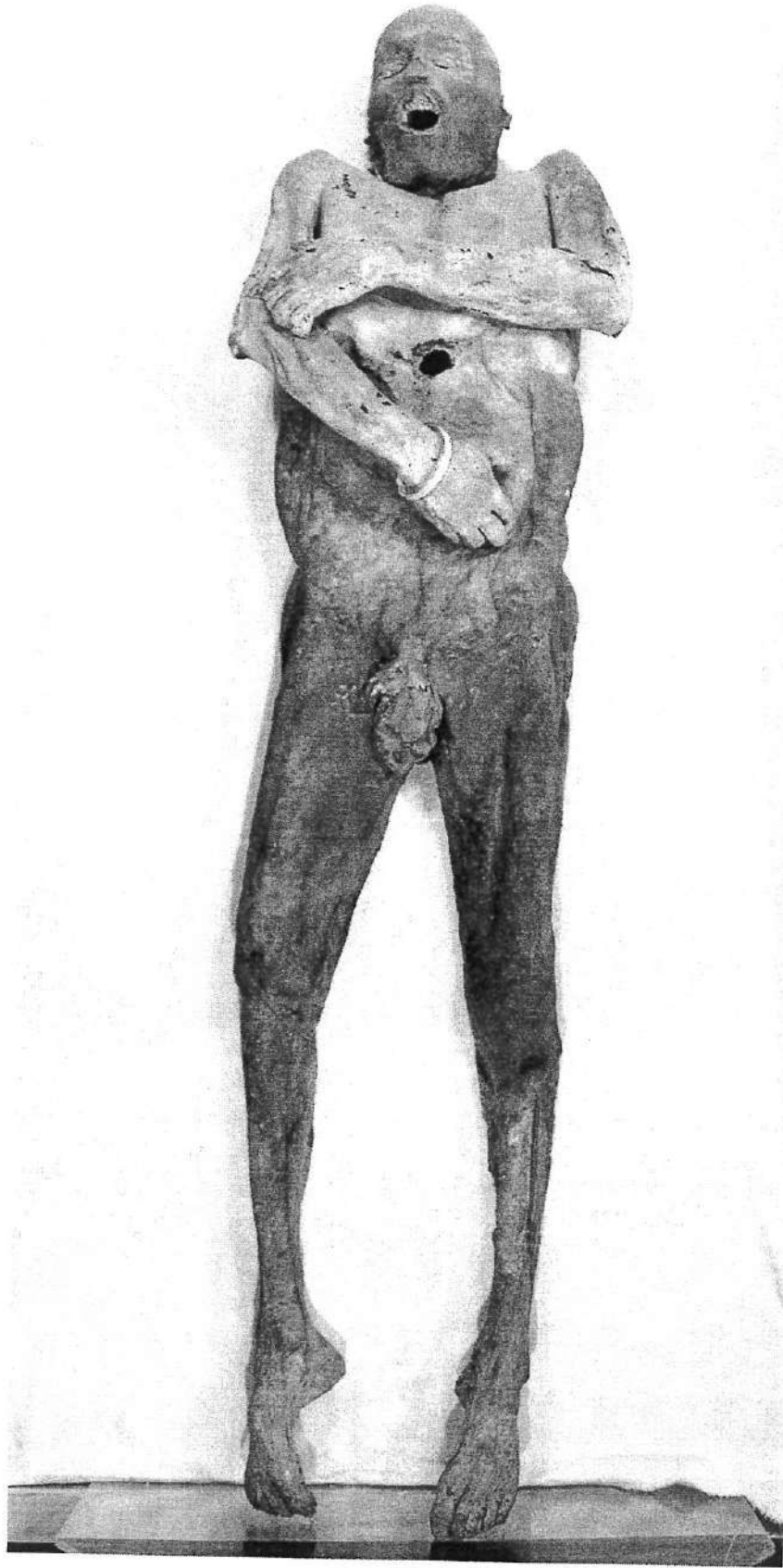

JESUS MH02



Justo Hernández MH21



Lupita MM17

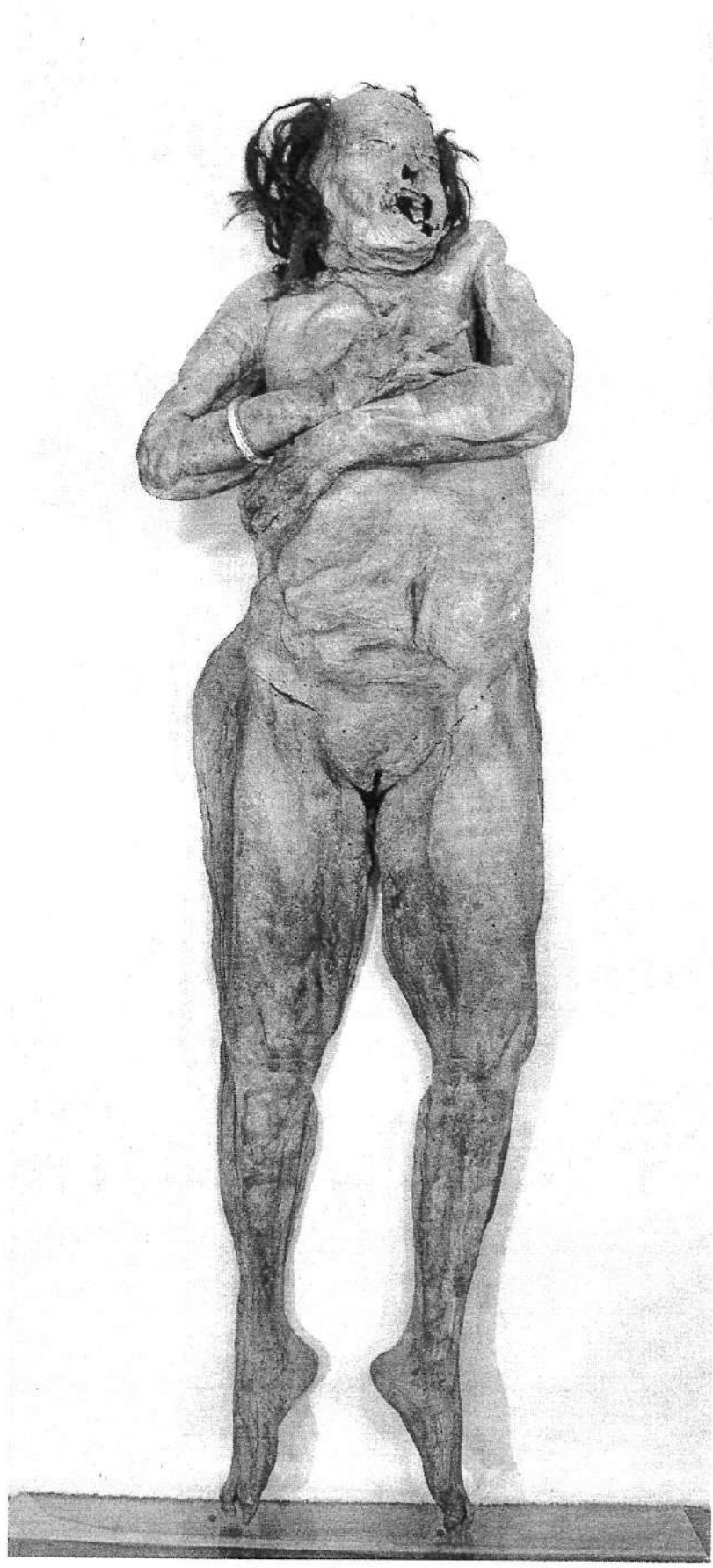

TERE MM20



Perla MM43

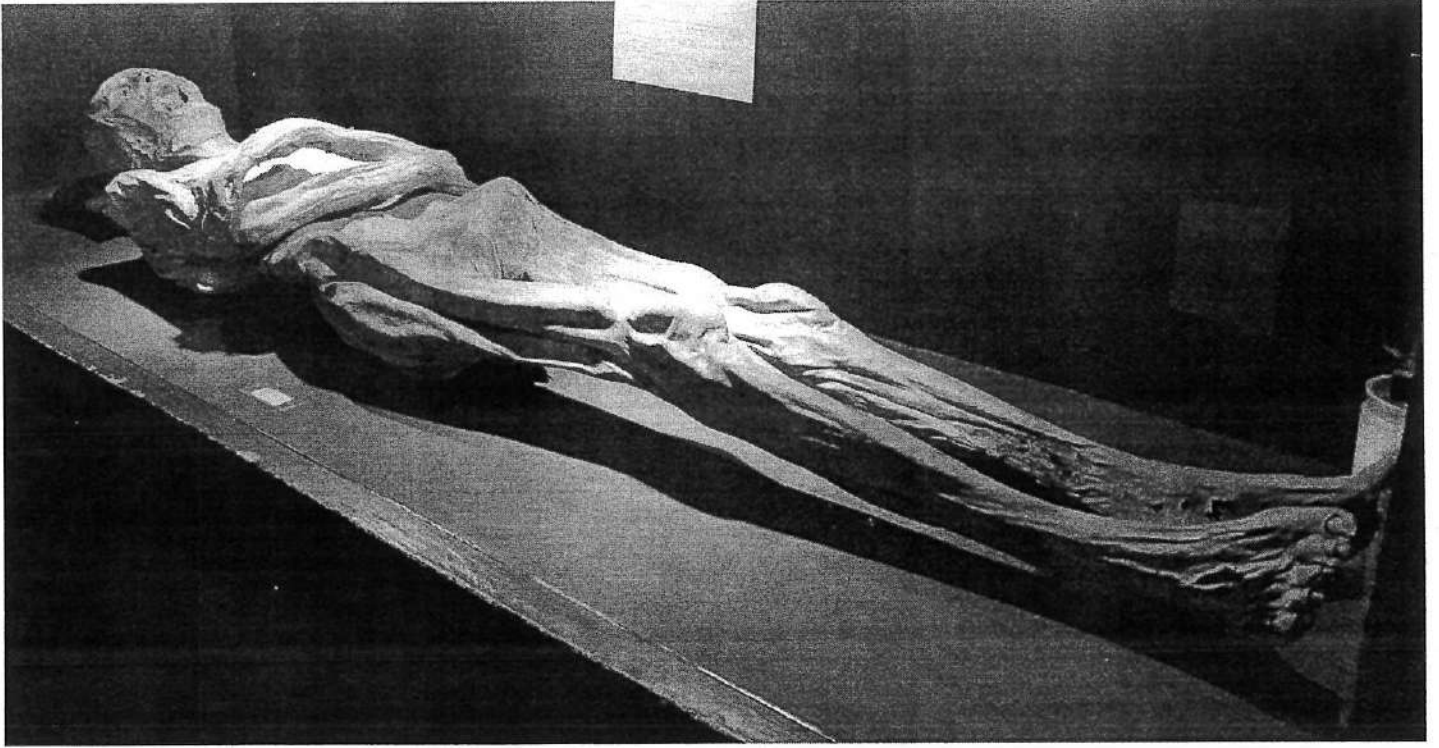

Clara MM46



SARITA MM30

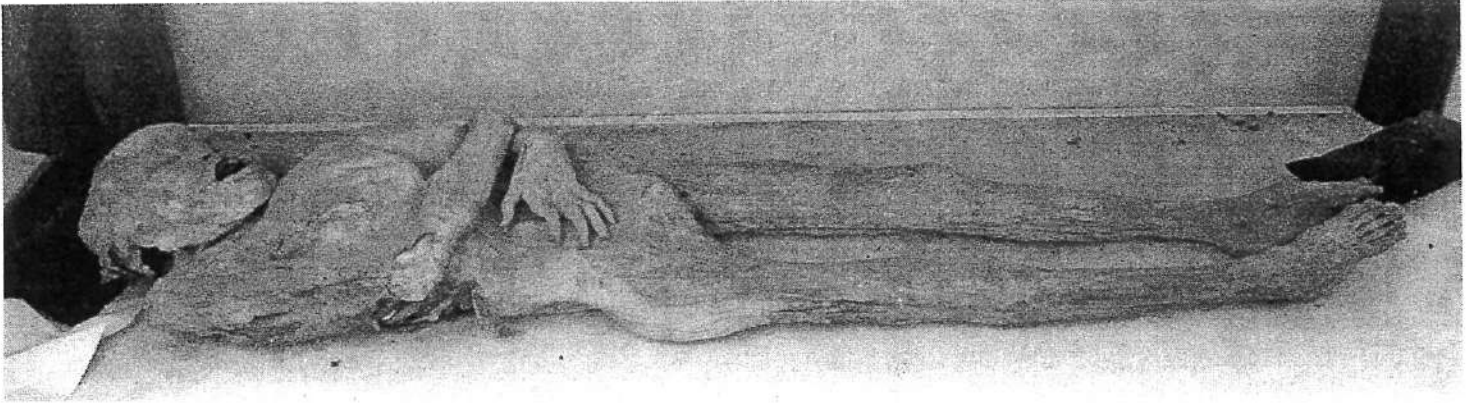

Cata MM05

82

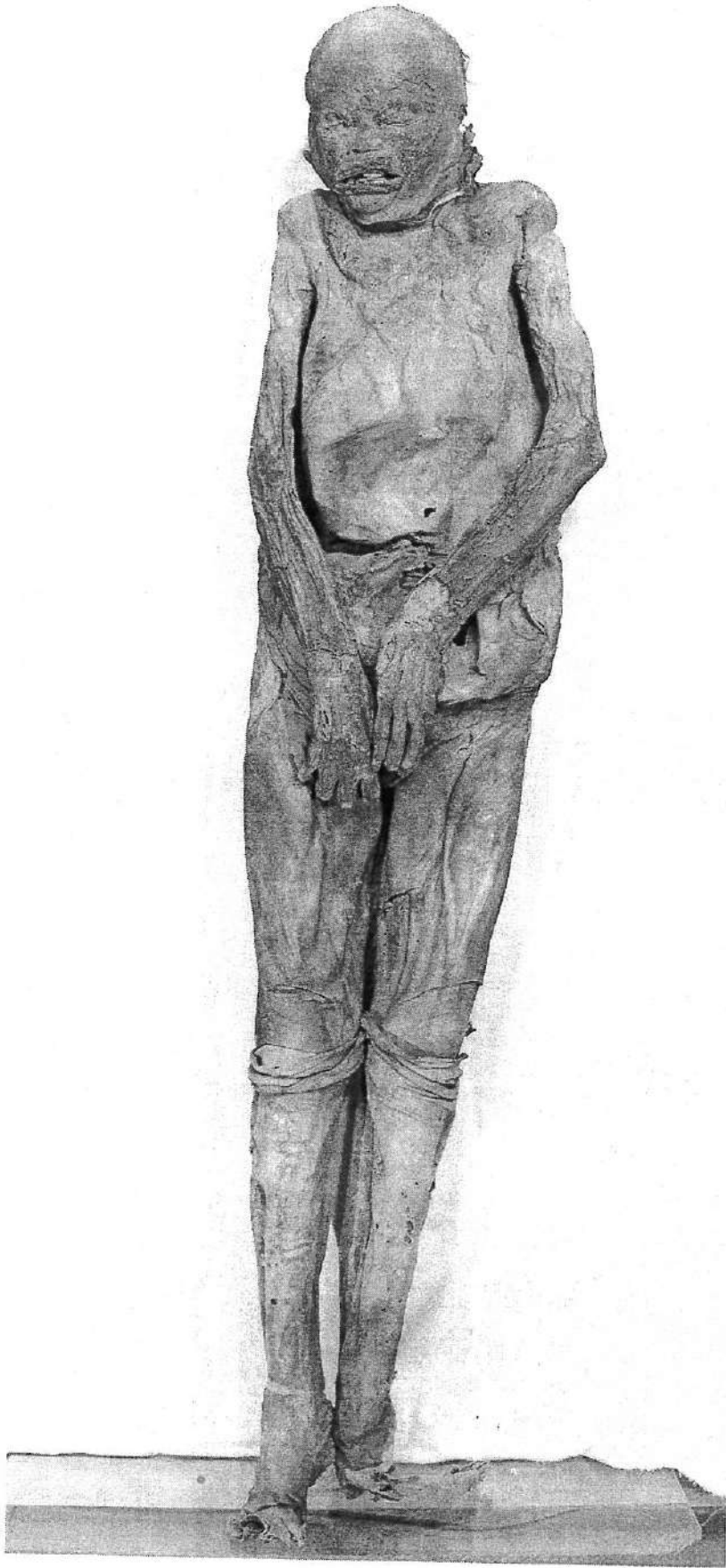

ESTELITA MM09



LA BRUJA MM27

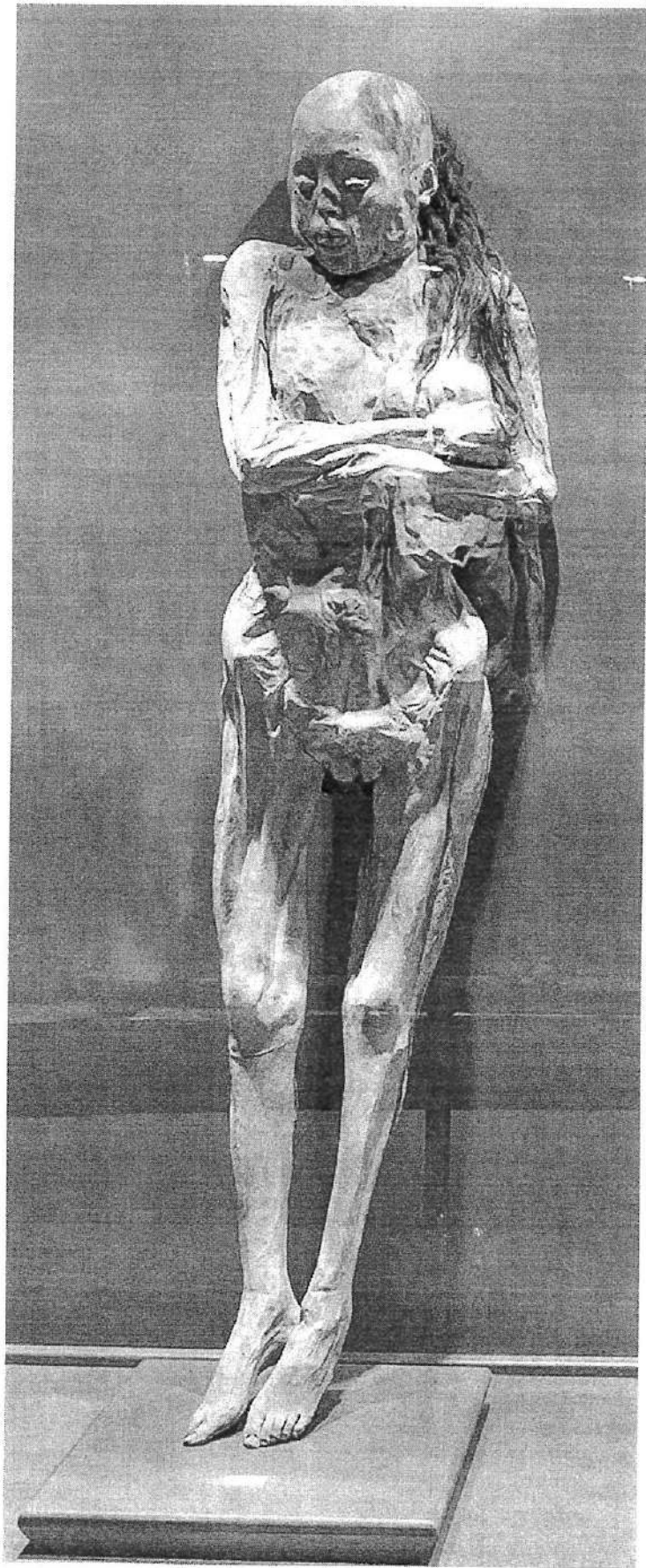

Maru MM32

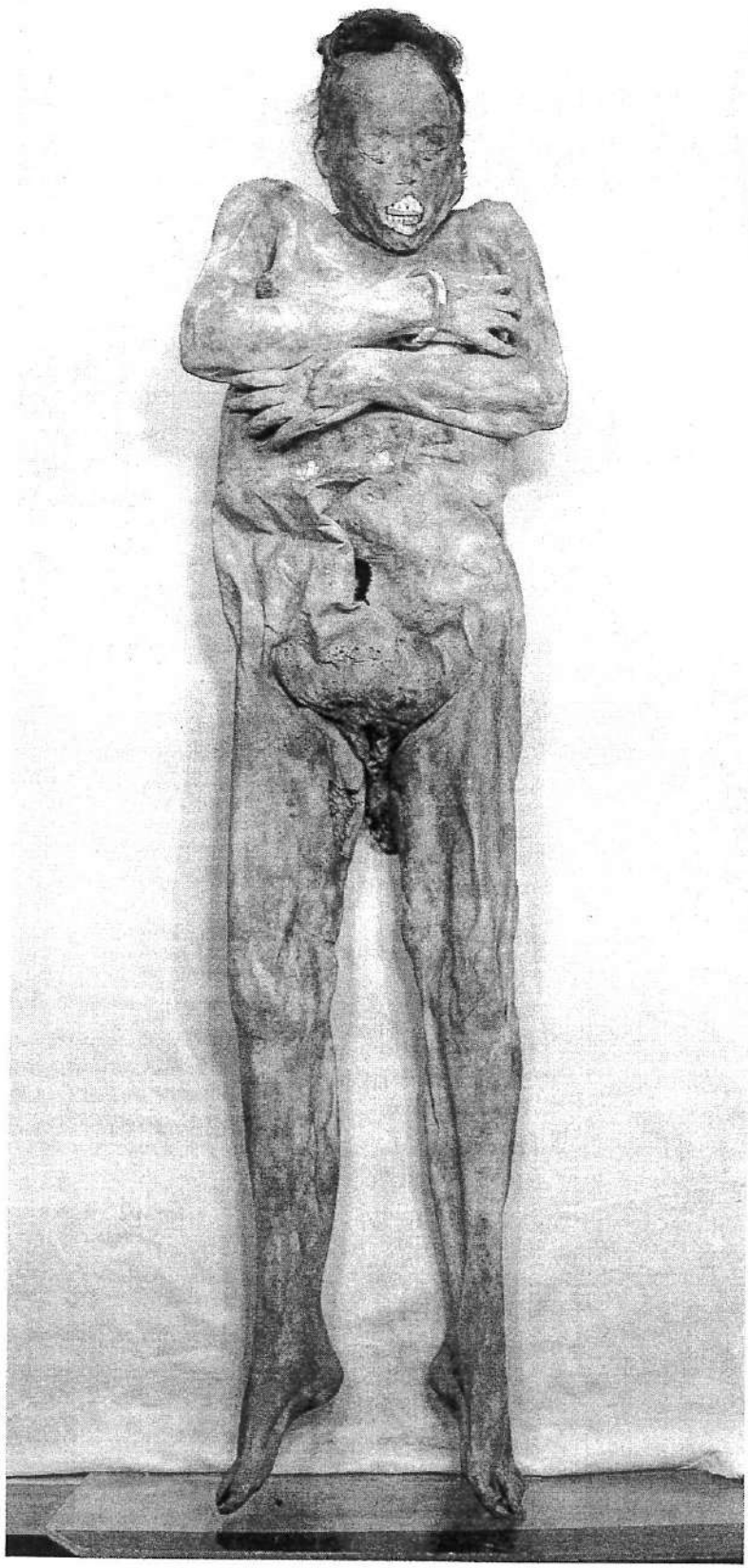

ROSY MM12

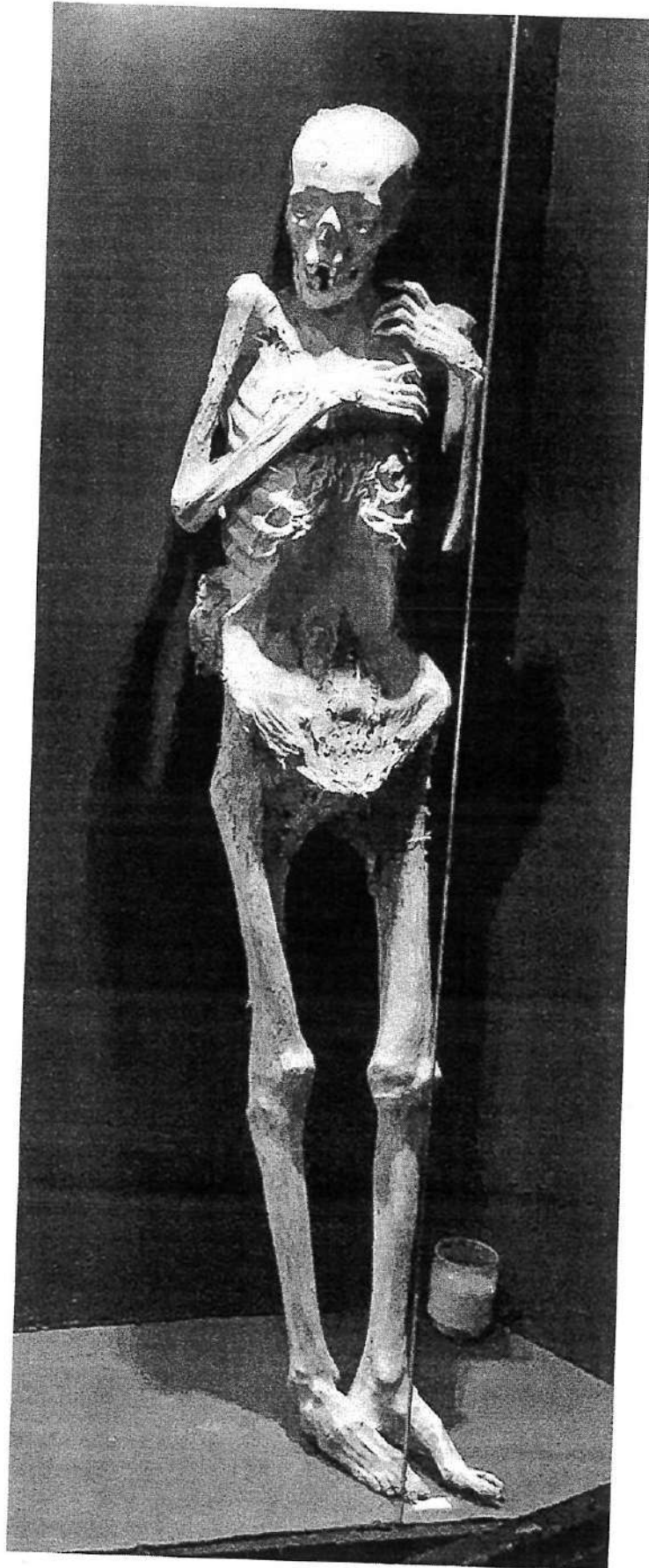

Magda MM56

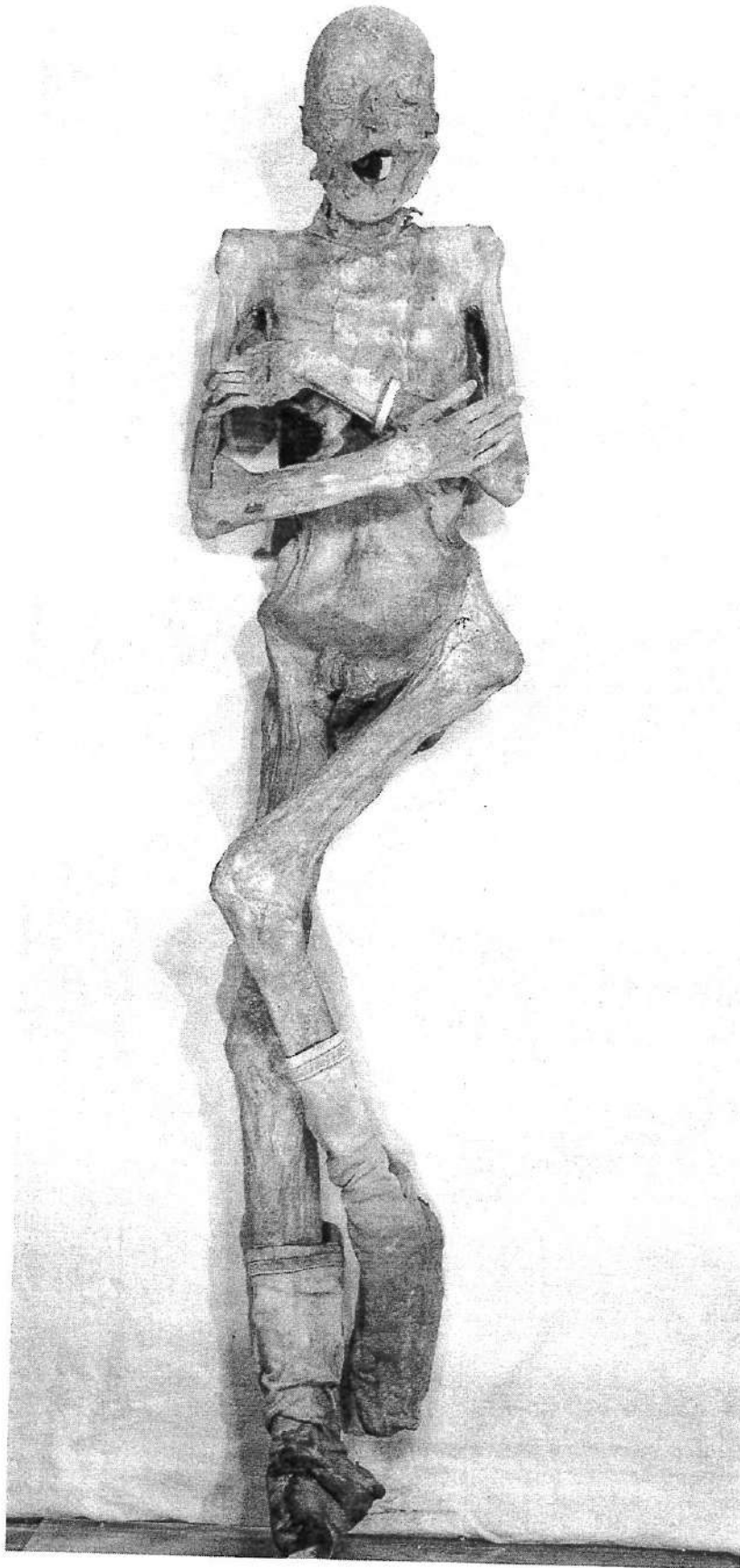

MINERO 2 MH28

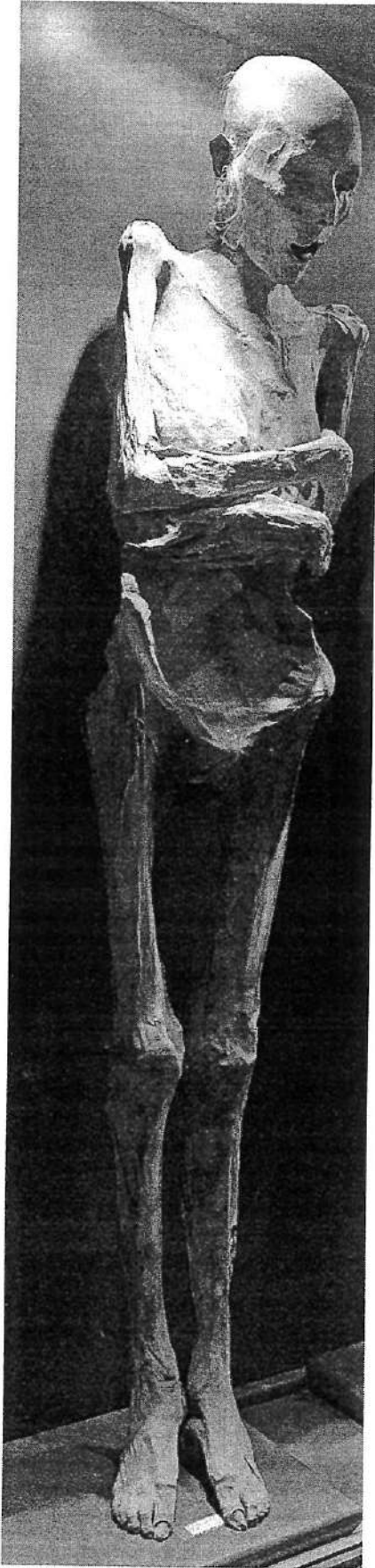

Alhelí MM40

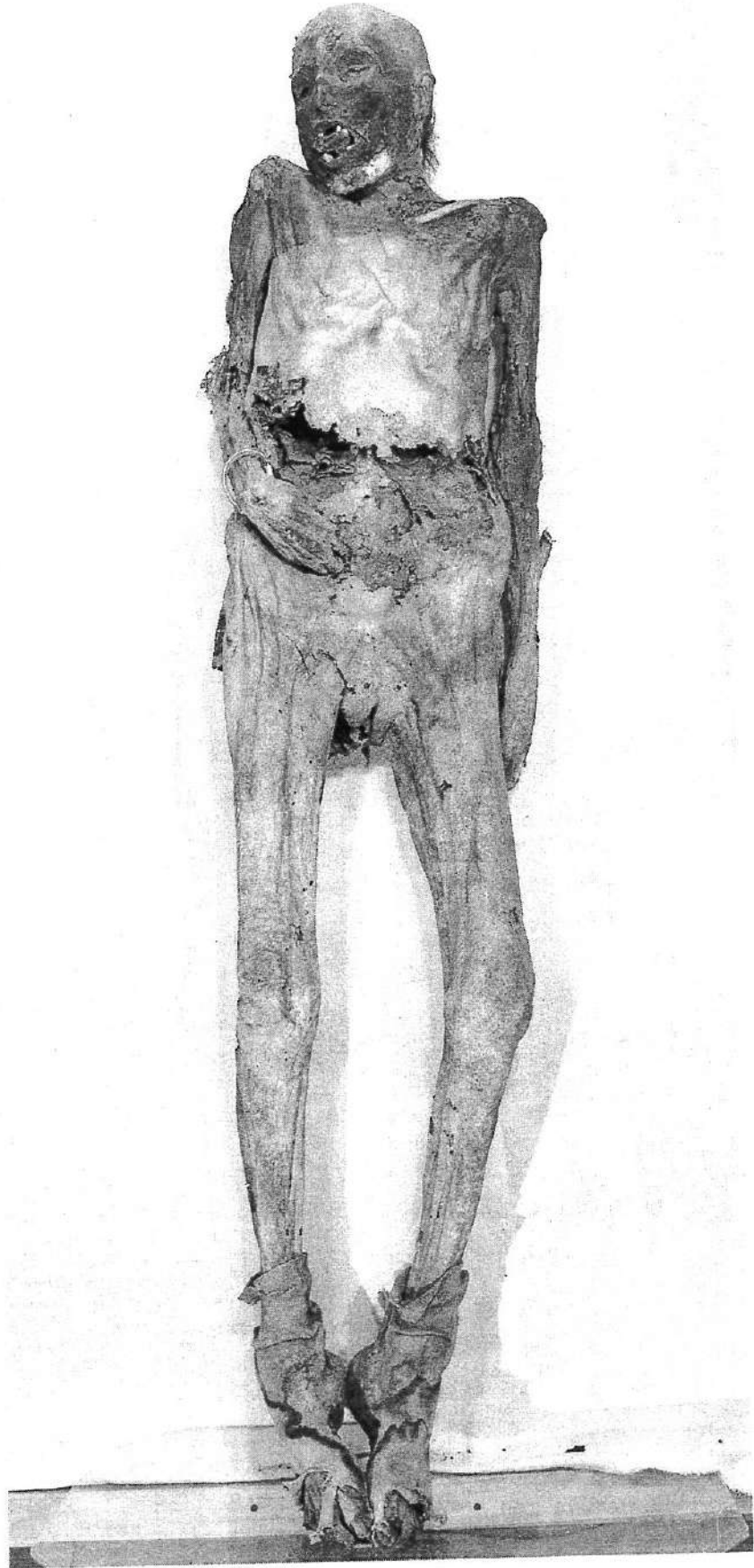

MIRIAM MM06

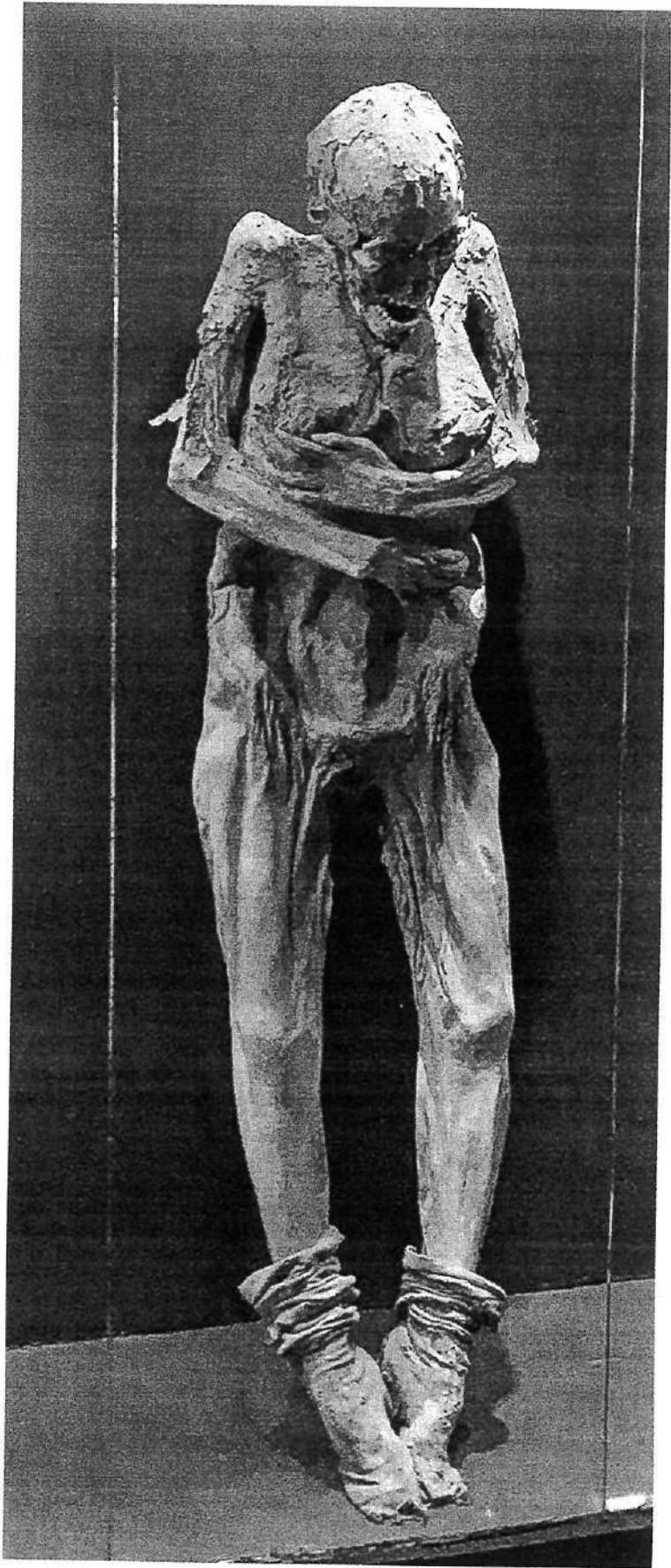

Clementina MM58

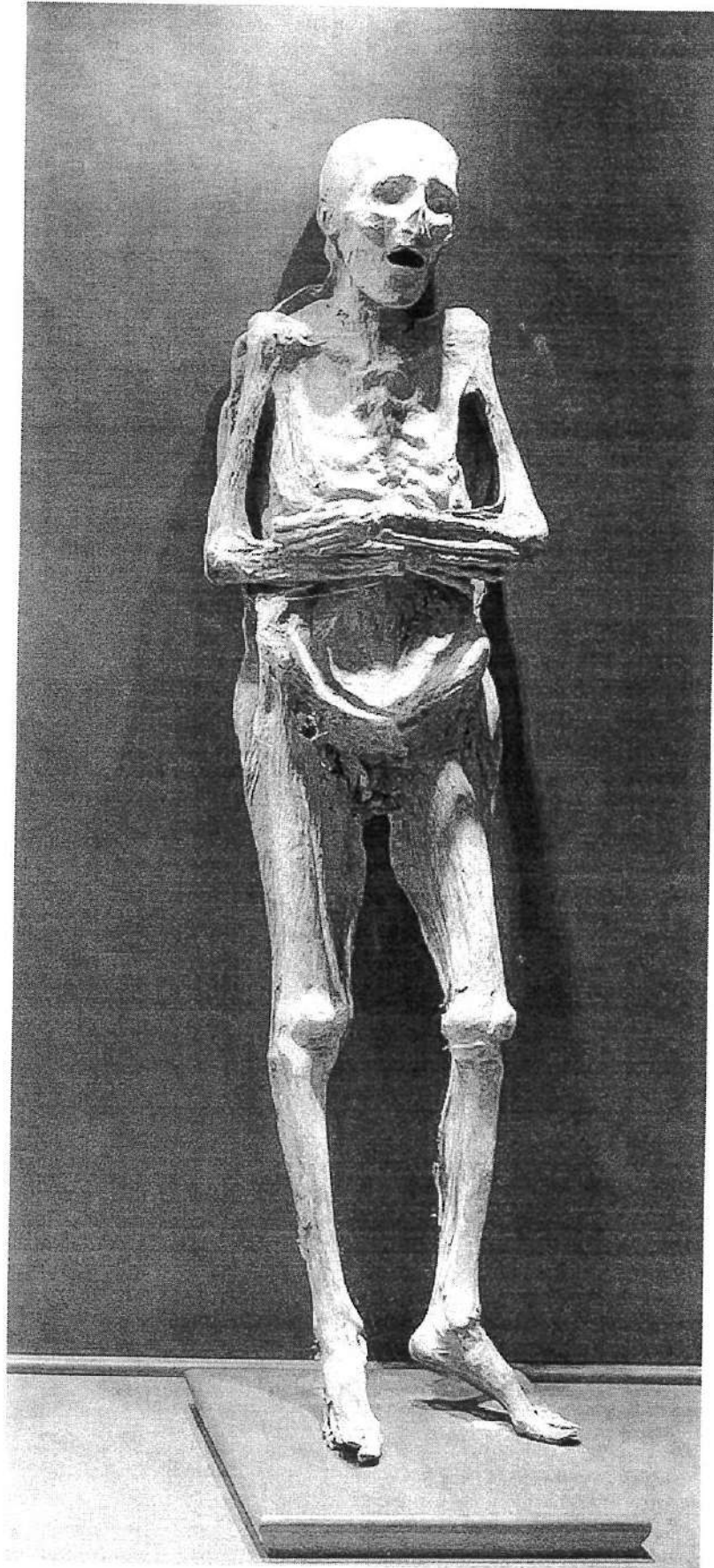

Soledad MM54

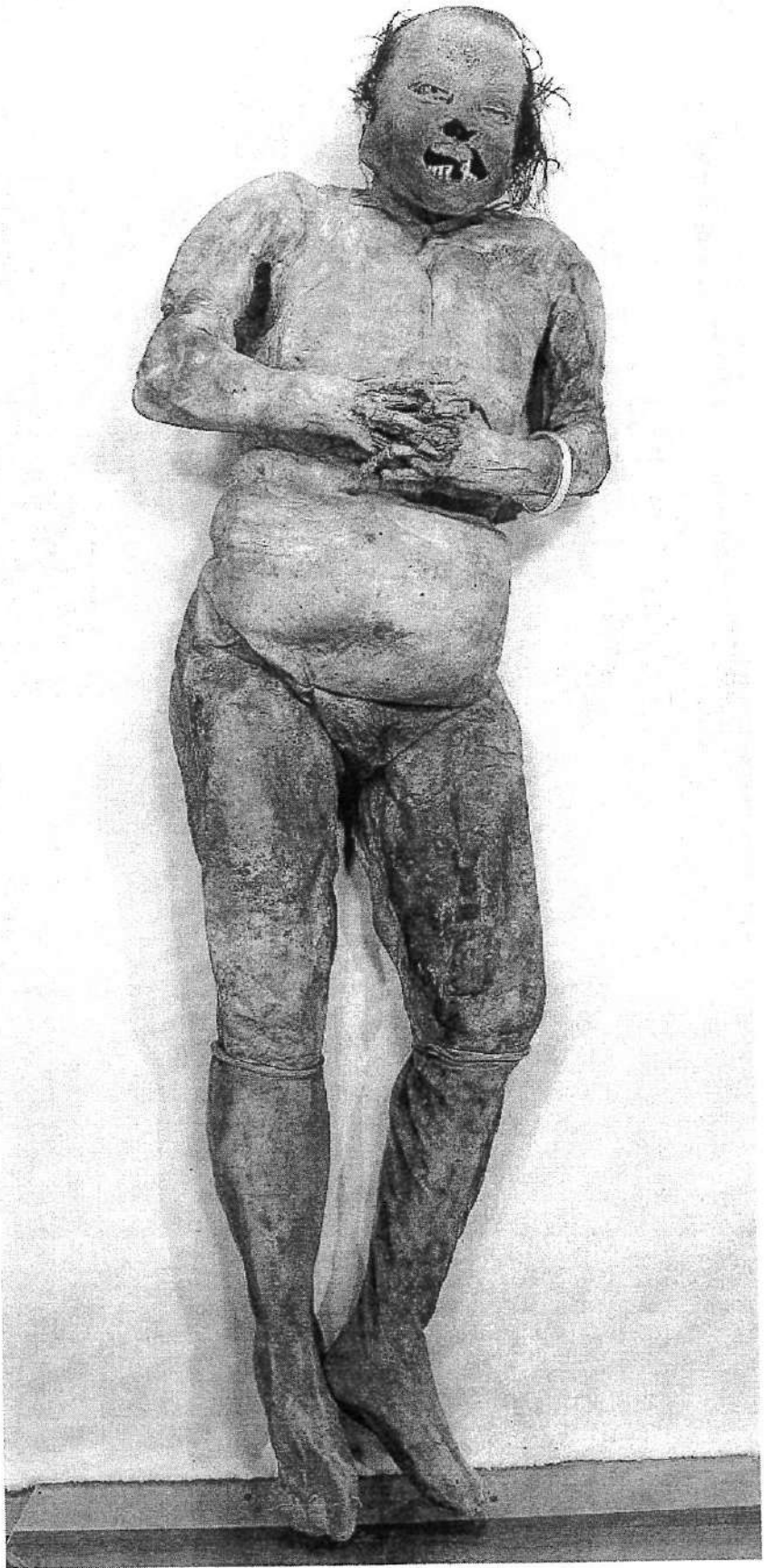

AGRADO MM55

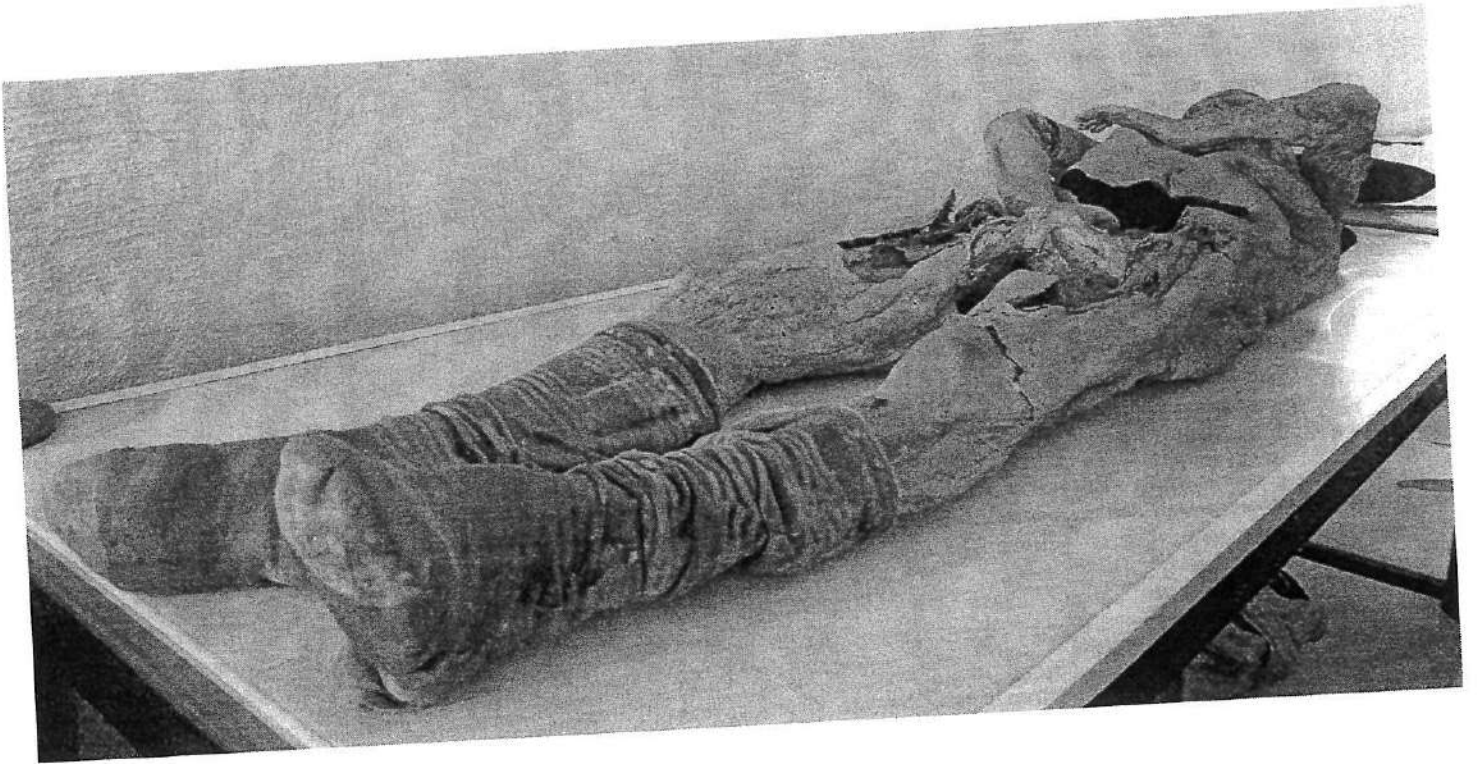

Isela MM03

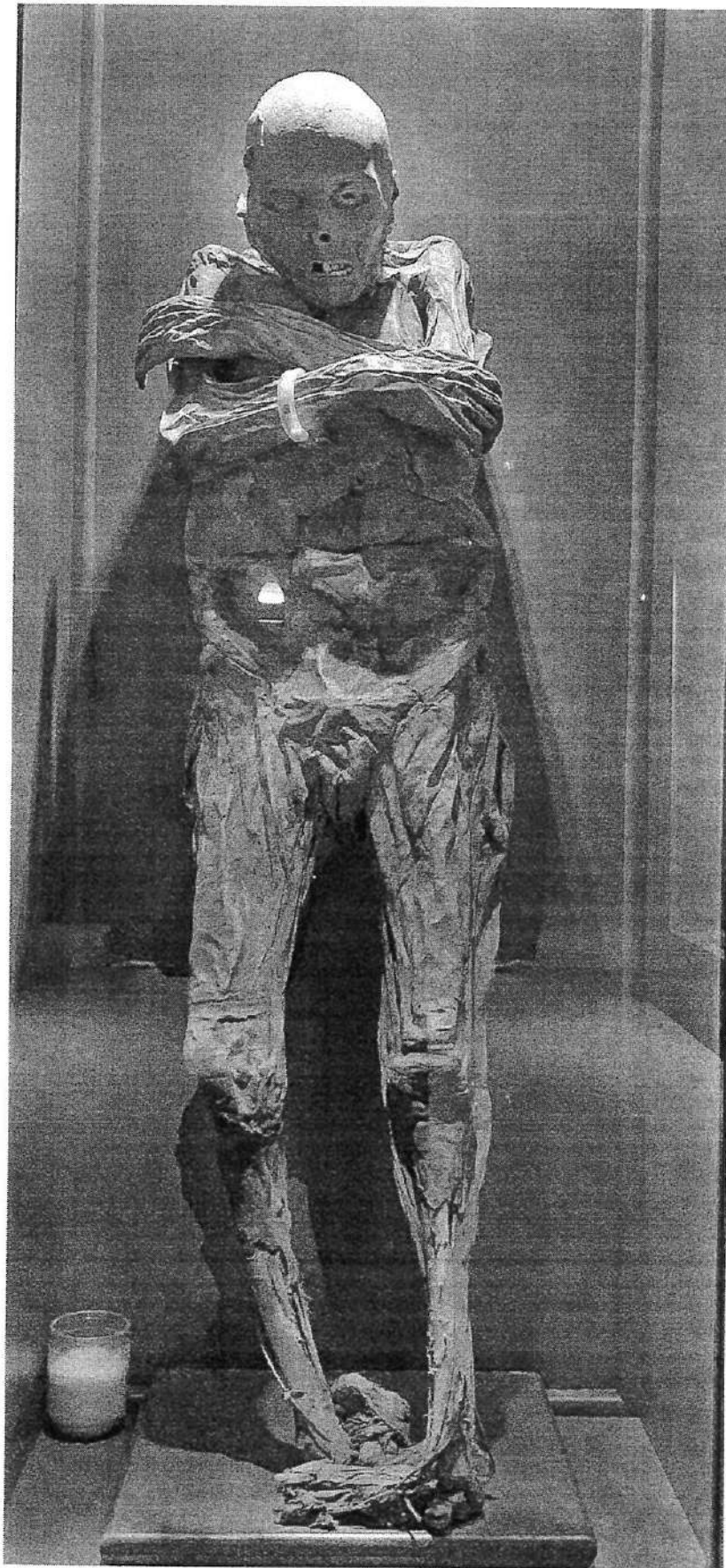

Mirna MM64

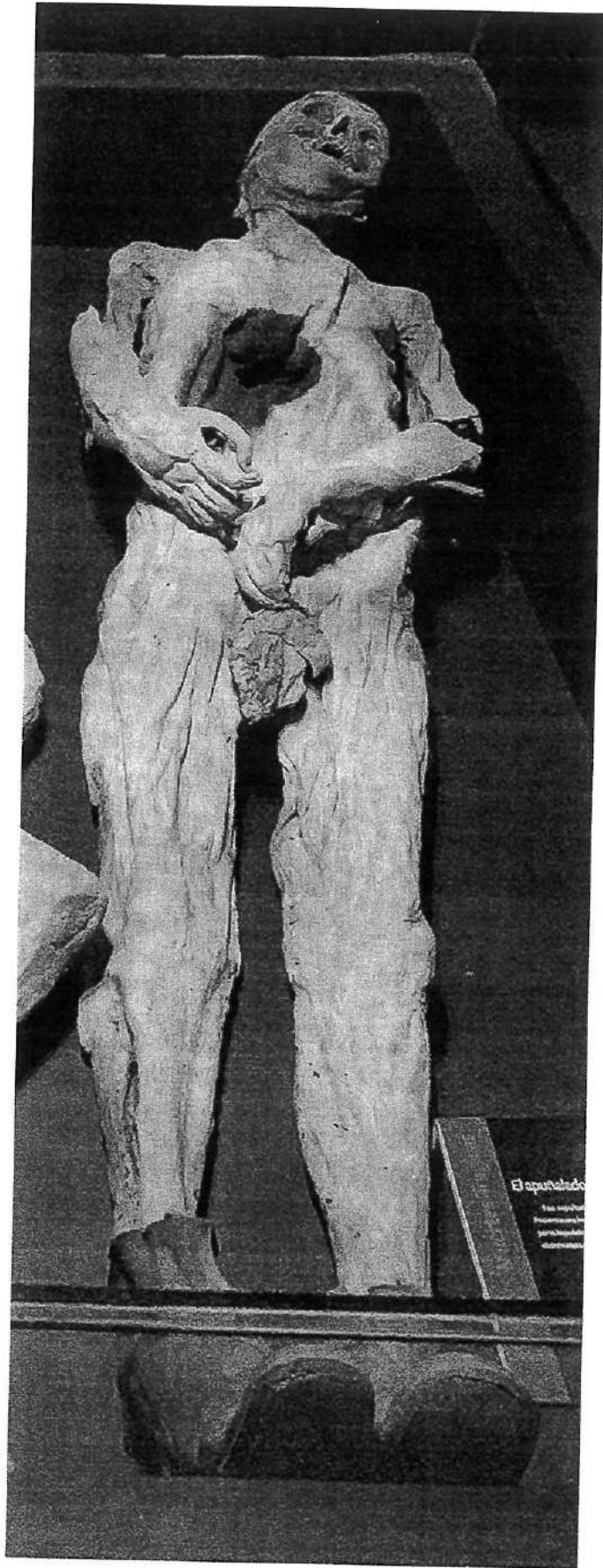

El Apuñalado MH25

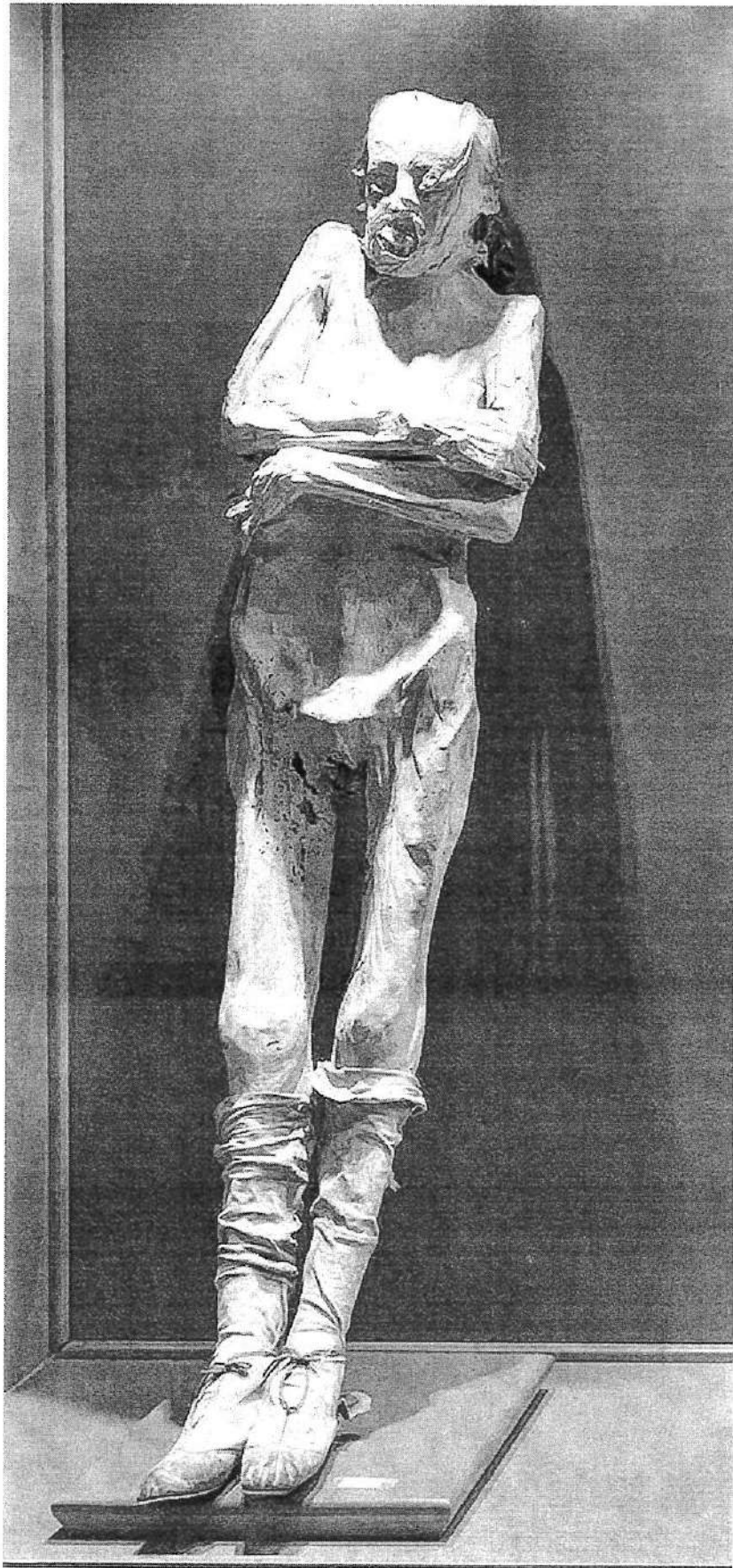

Carmina MM13

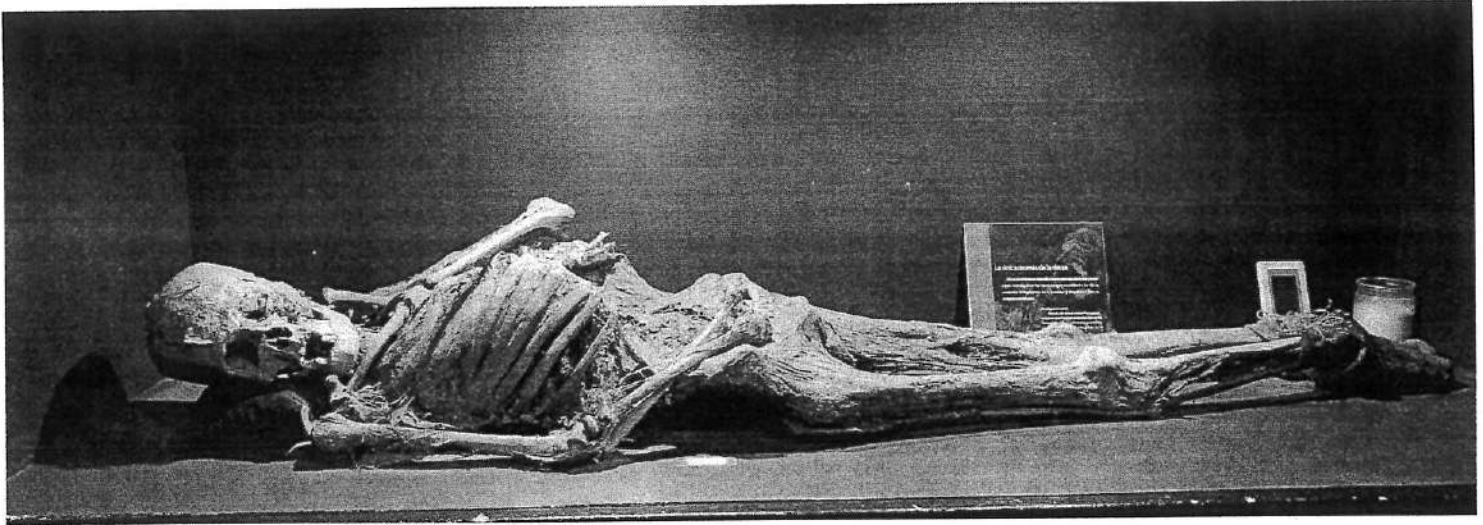

Adán (La Momia de Tierra) Foto b MH18

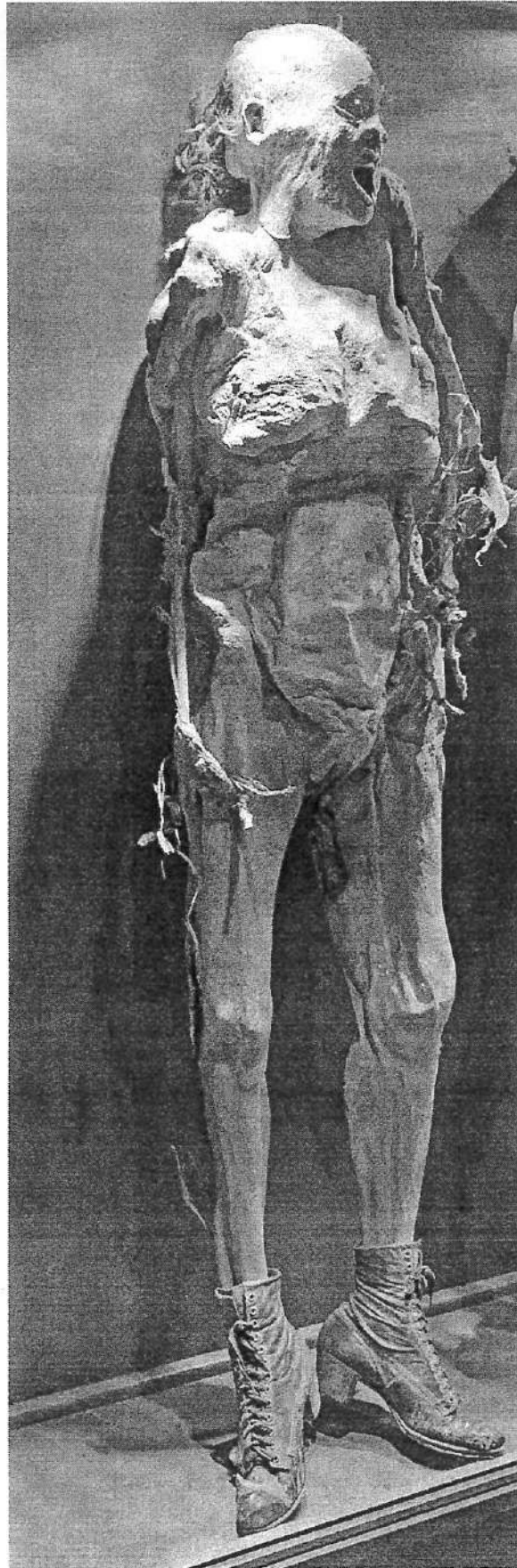

Rosarito MM16

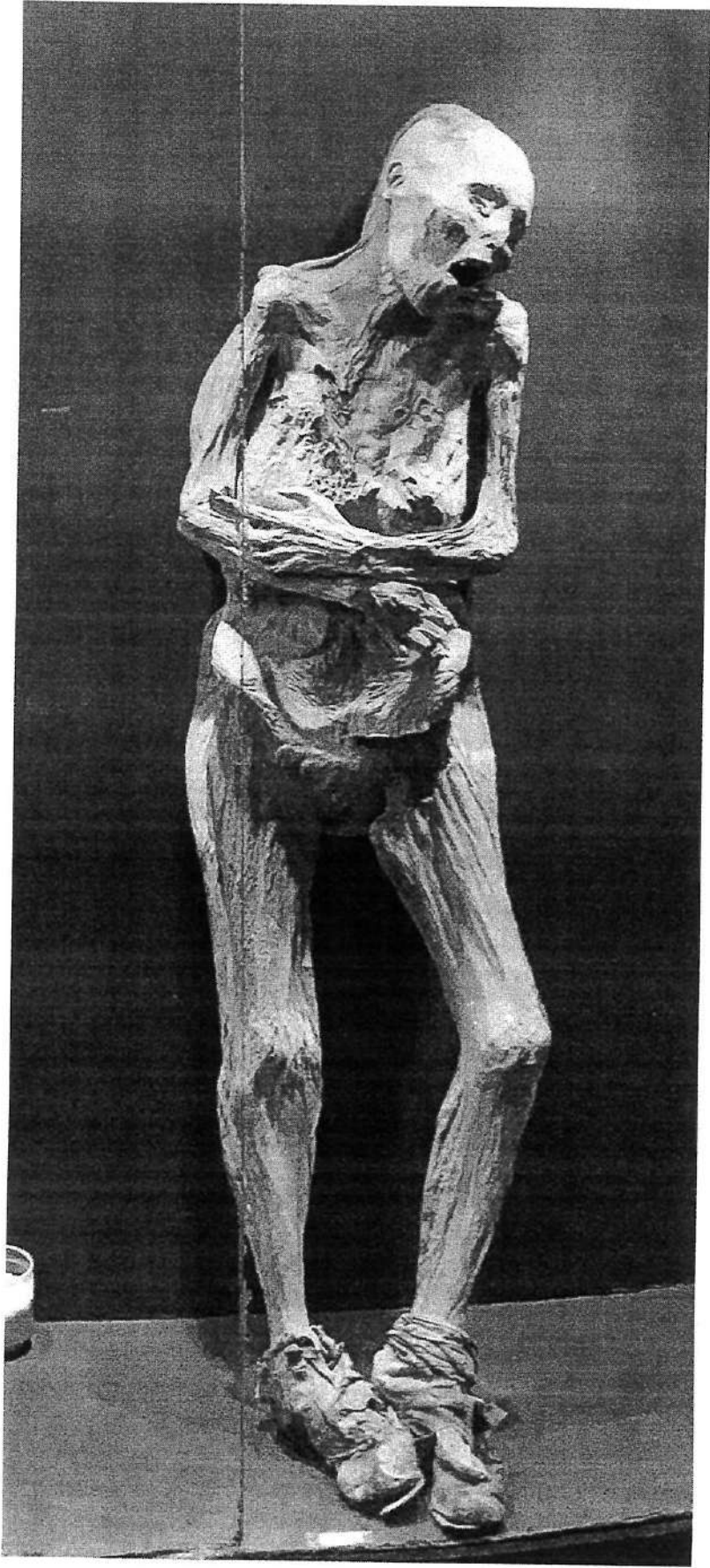

Oralia MM53

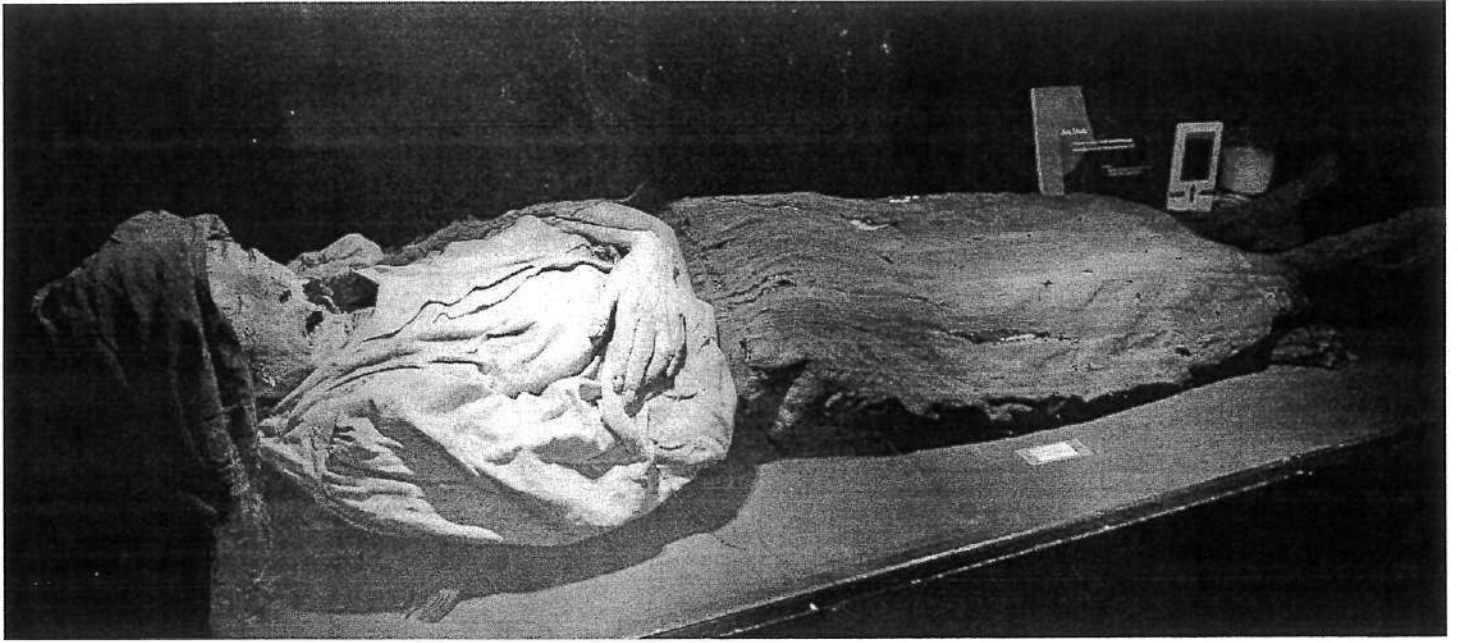

Ana María (Galereña) MM48

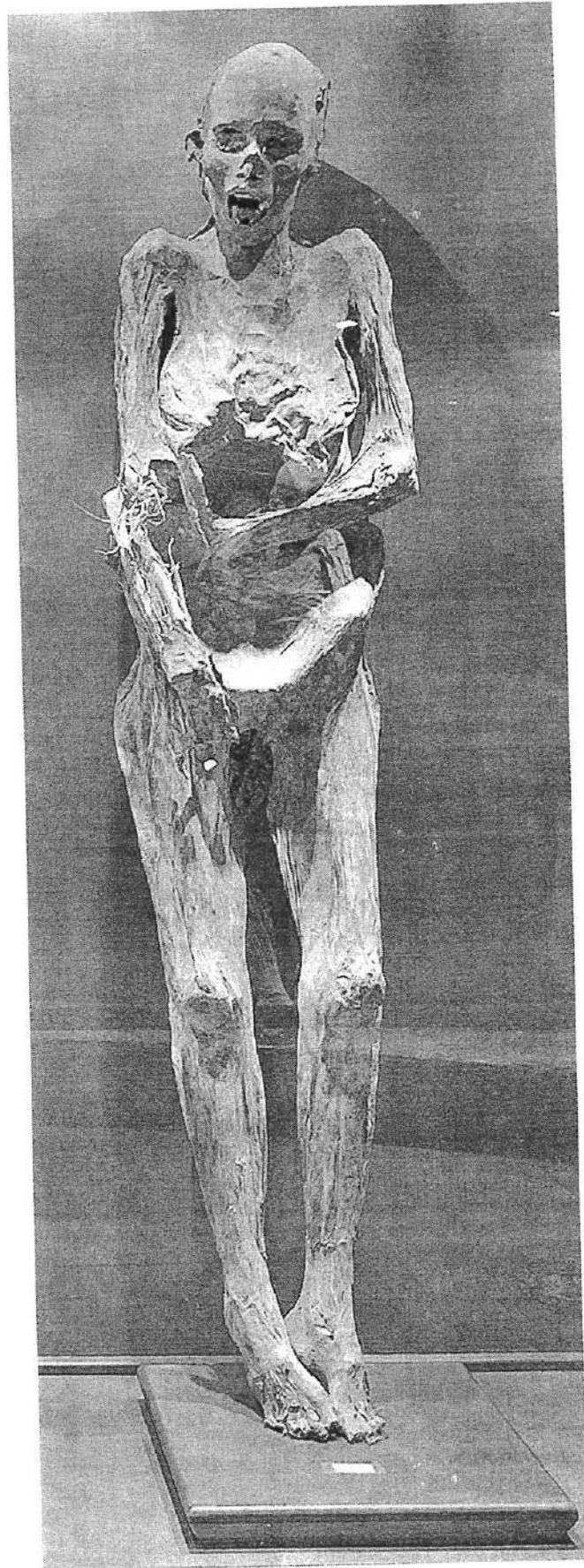

Amanda MM41

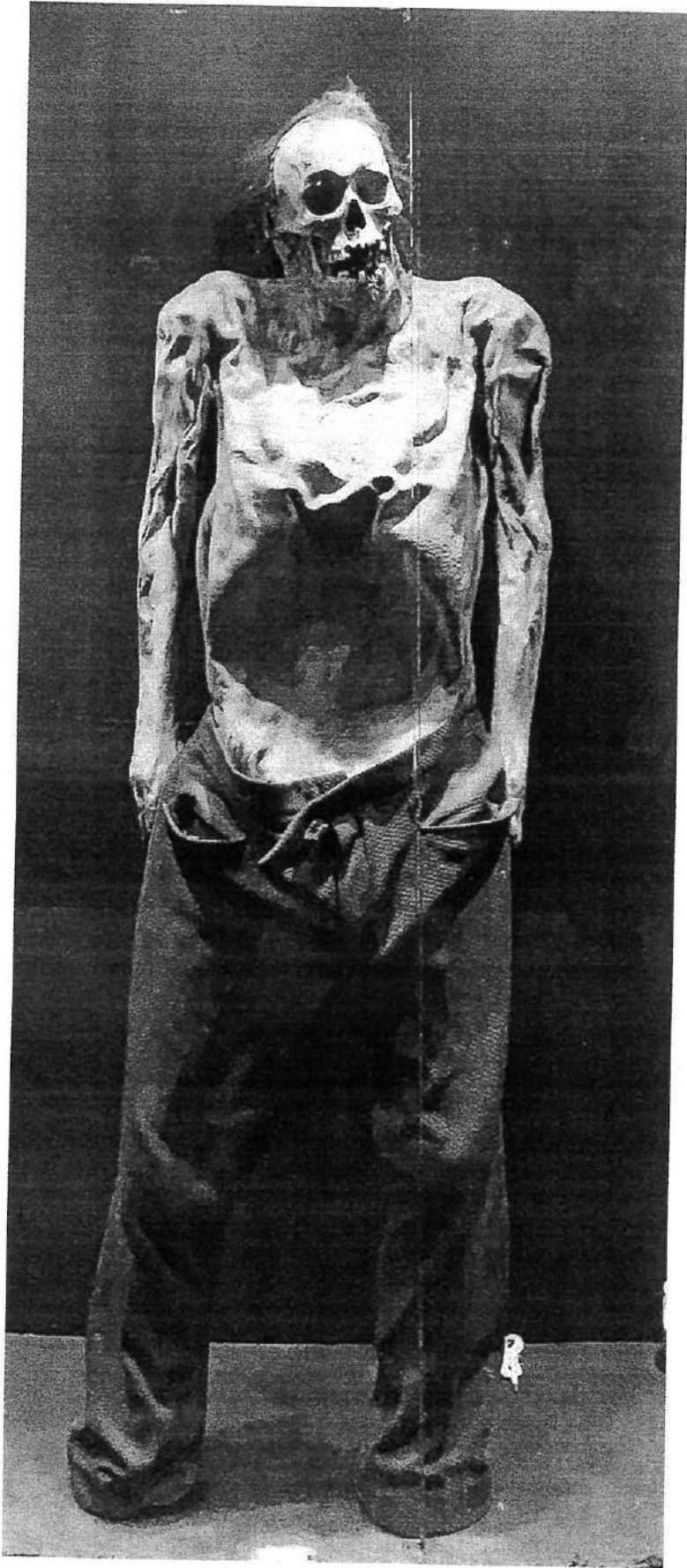

Francisco MH12

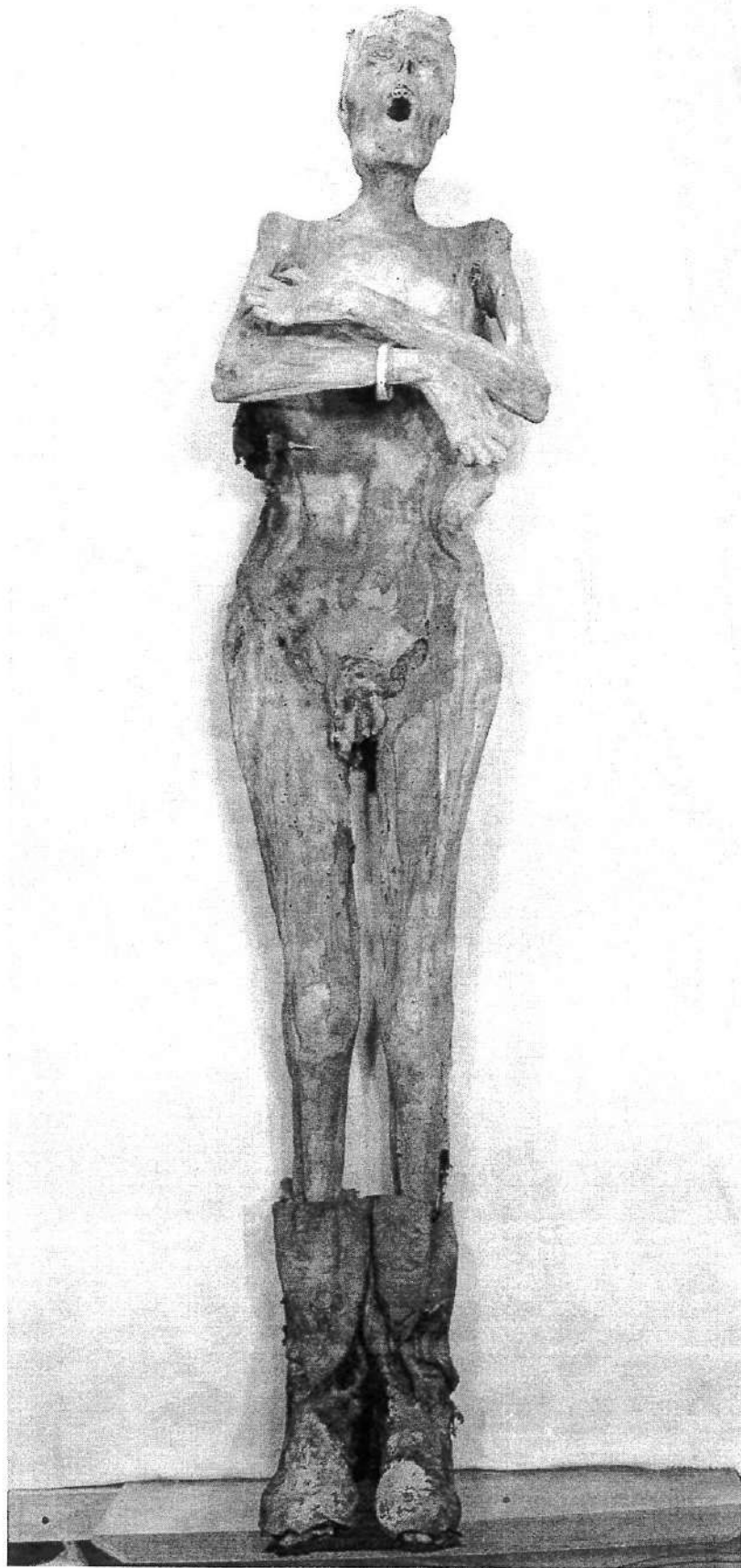

GREGORIO MH29



MONSERRAT MM52

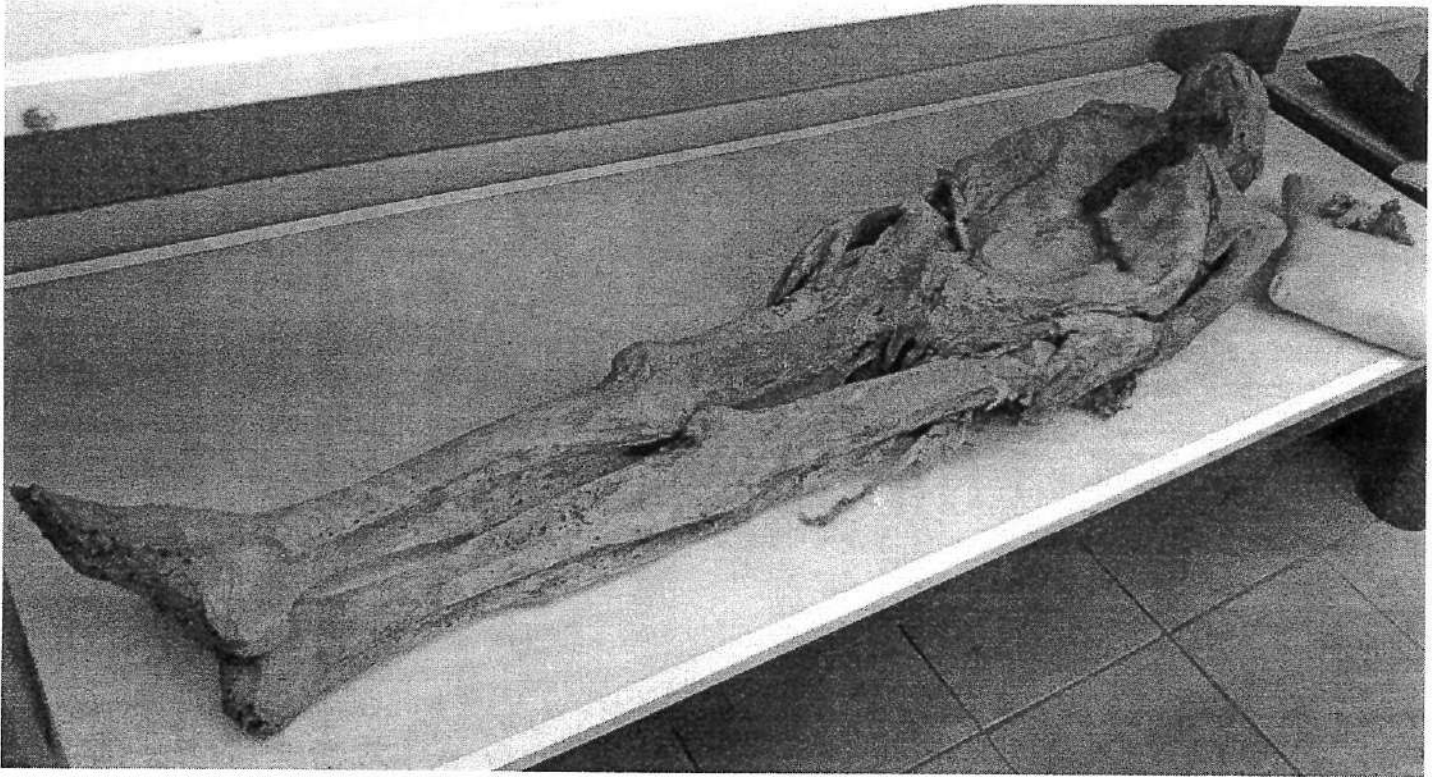

Águeda MM25



ROBERTO MH09

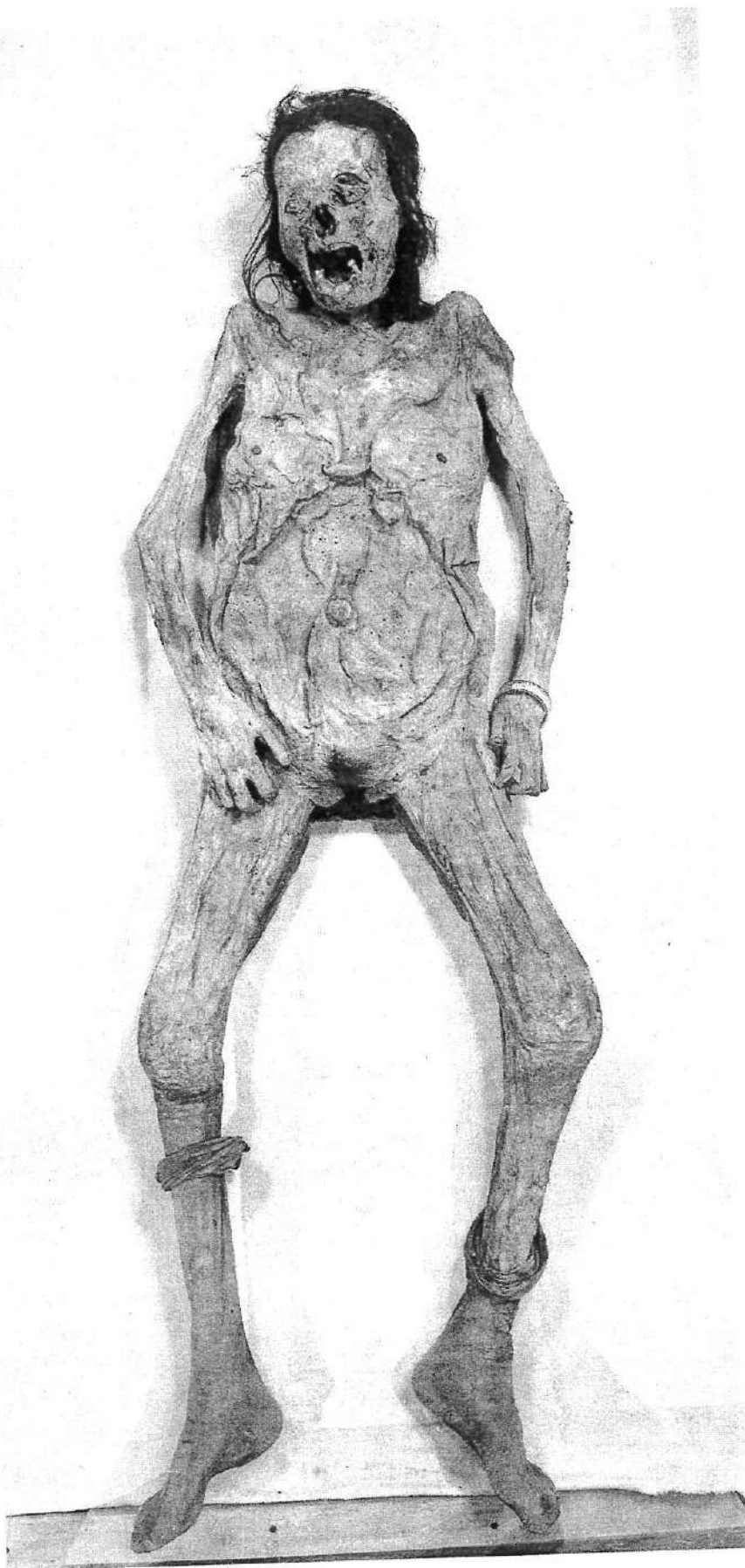

LA CHIMUELA MM50



Tanya MM36

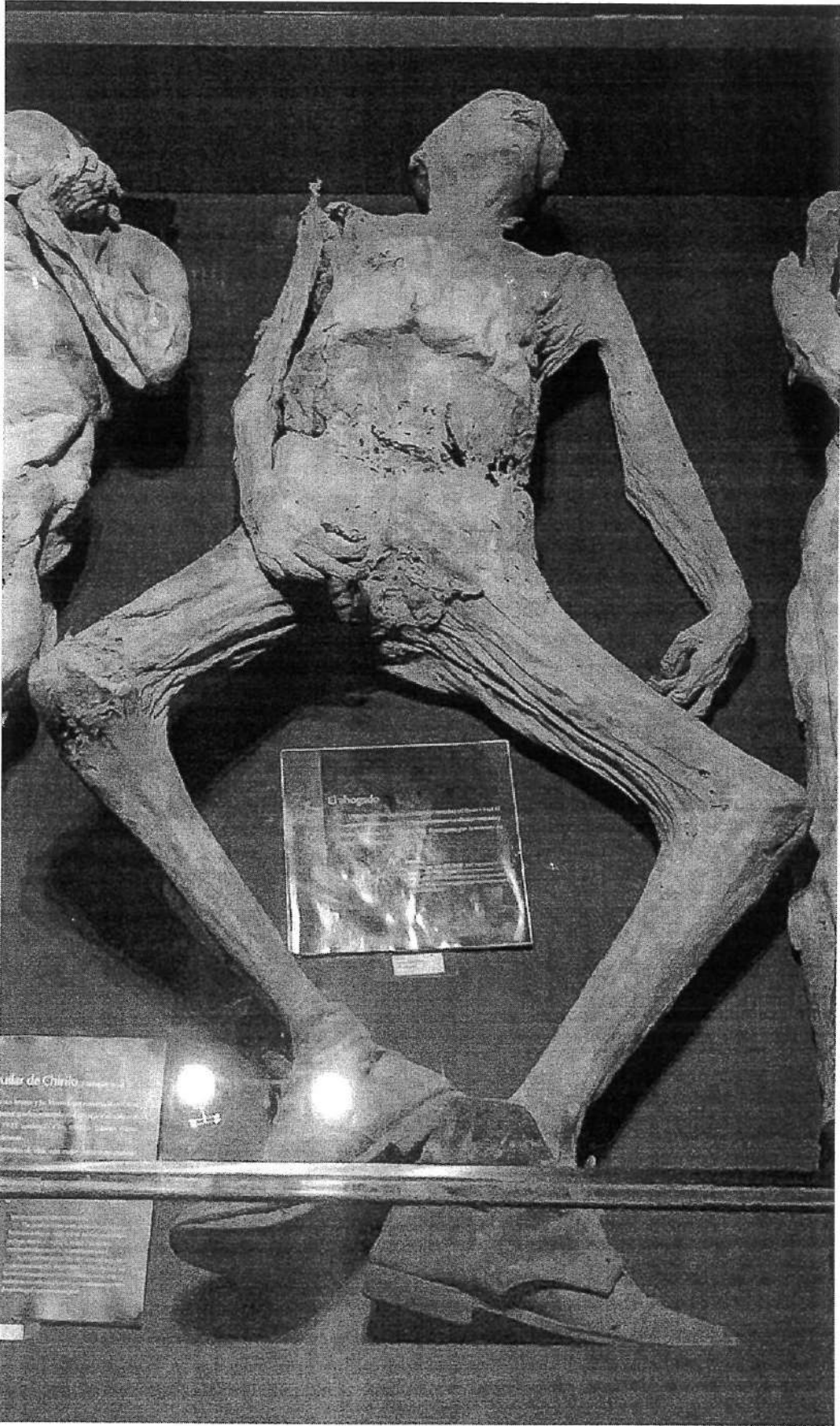

El Ahogado MH26

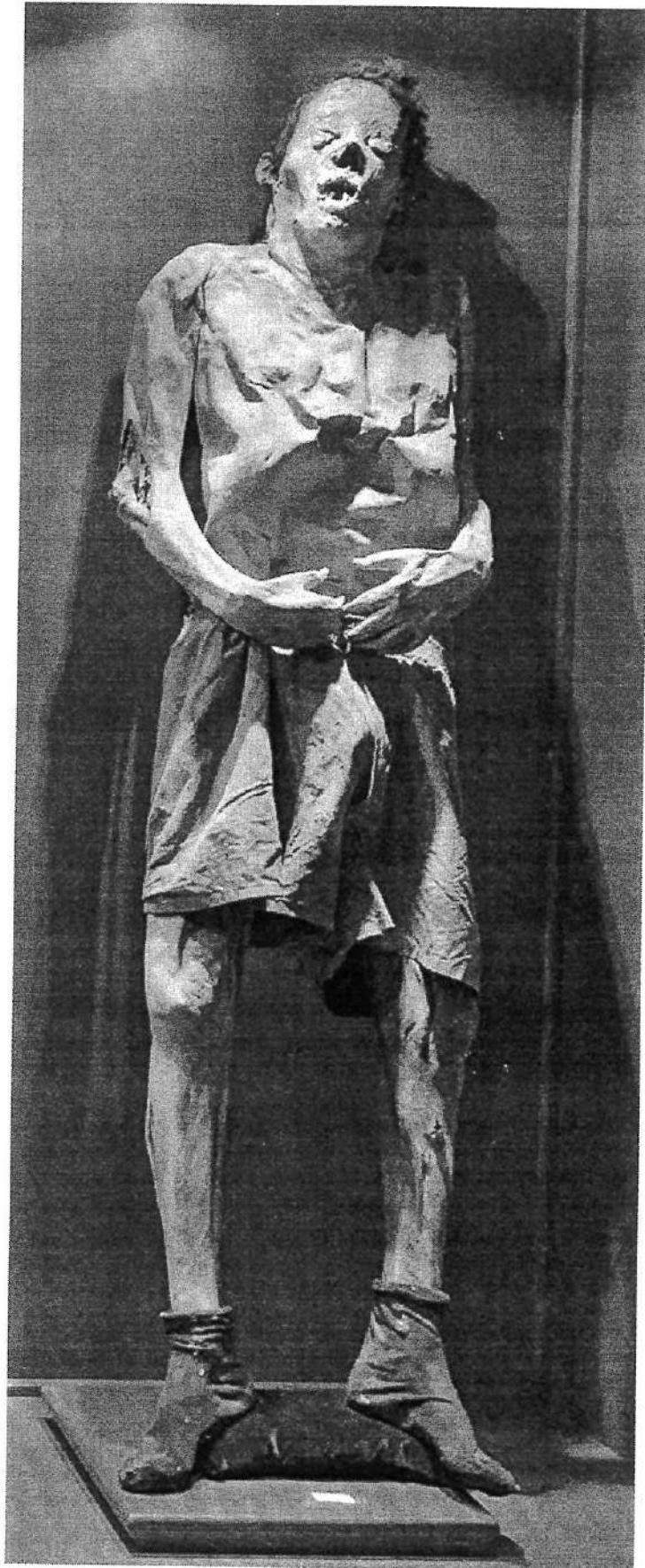

Nico MH15



Matías MH17

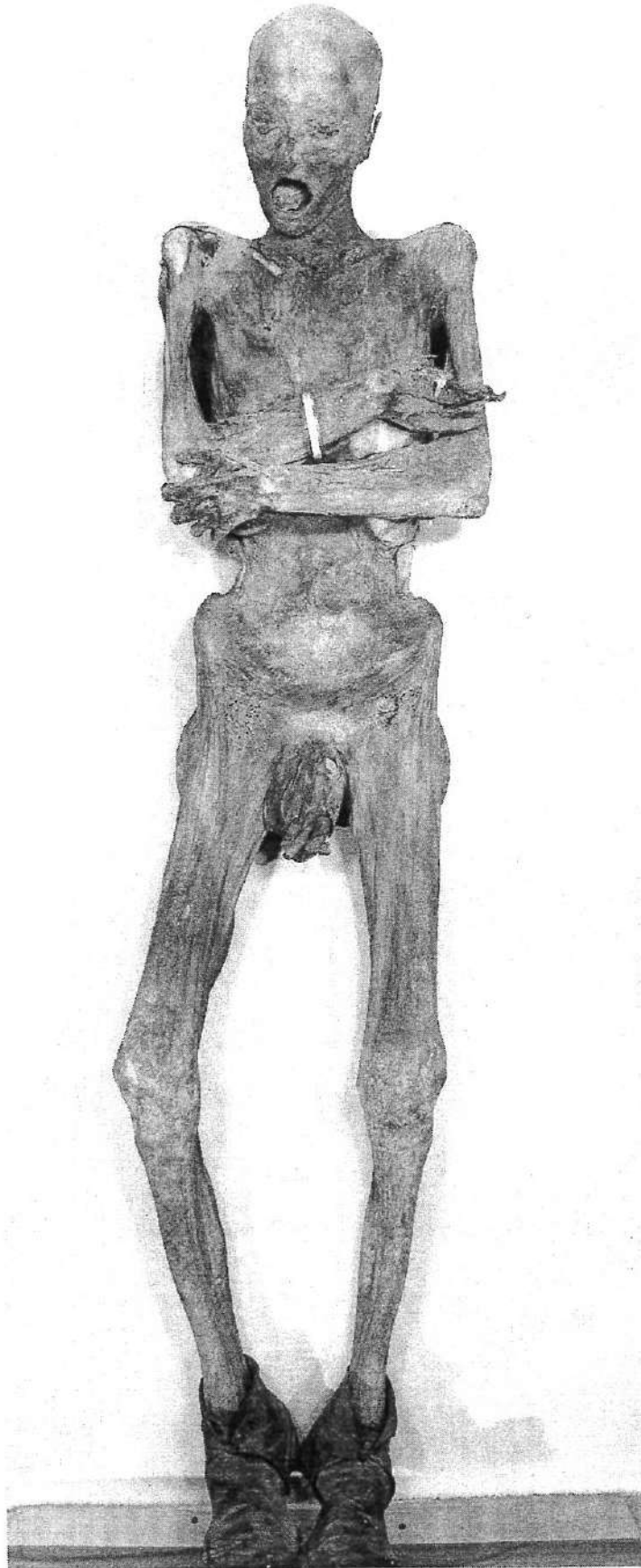

EL MINERO MH27



NOE MH06

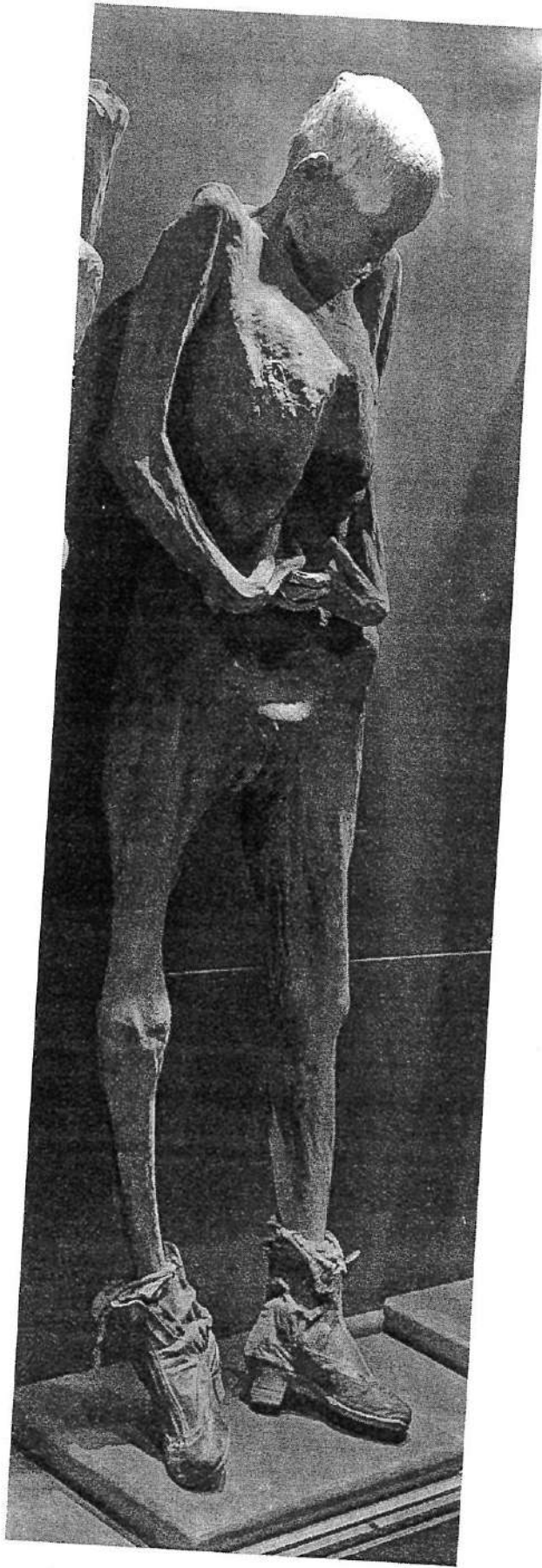

Esmeralda MM42



Luisa MM10



MARQUITO MIH07

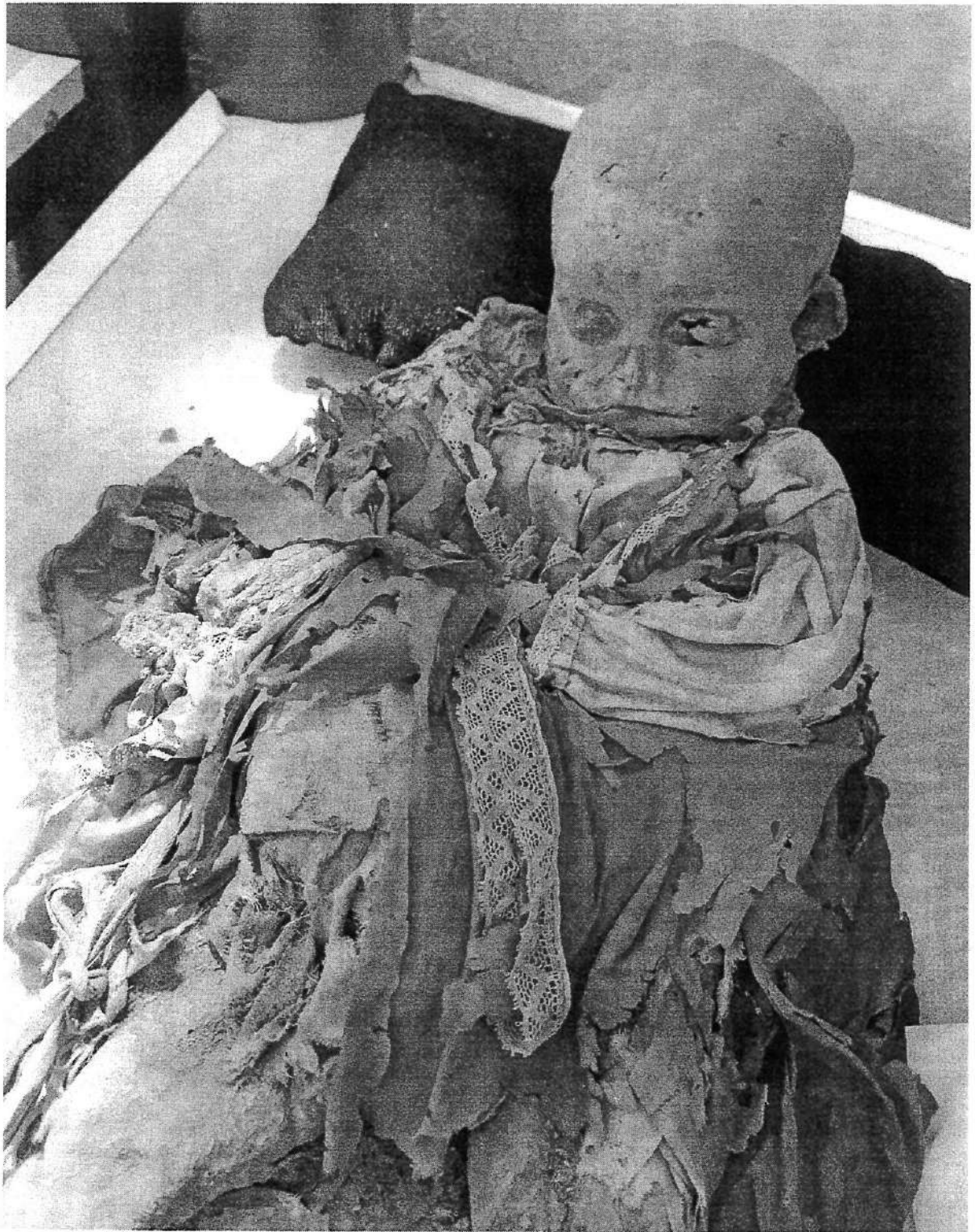

Samuelito MIH01



GILBERTITO MIH02

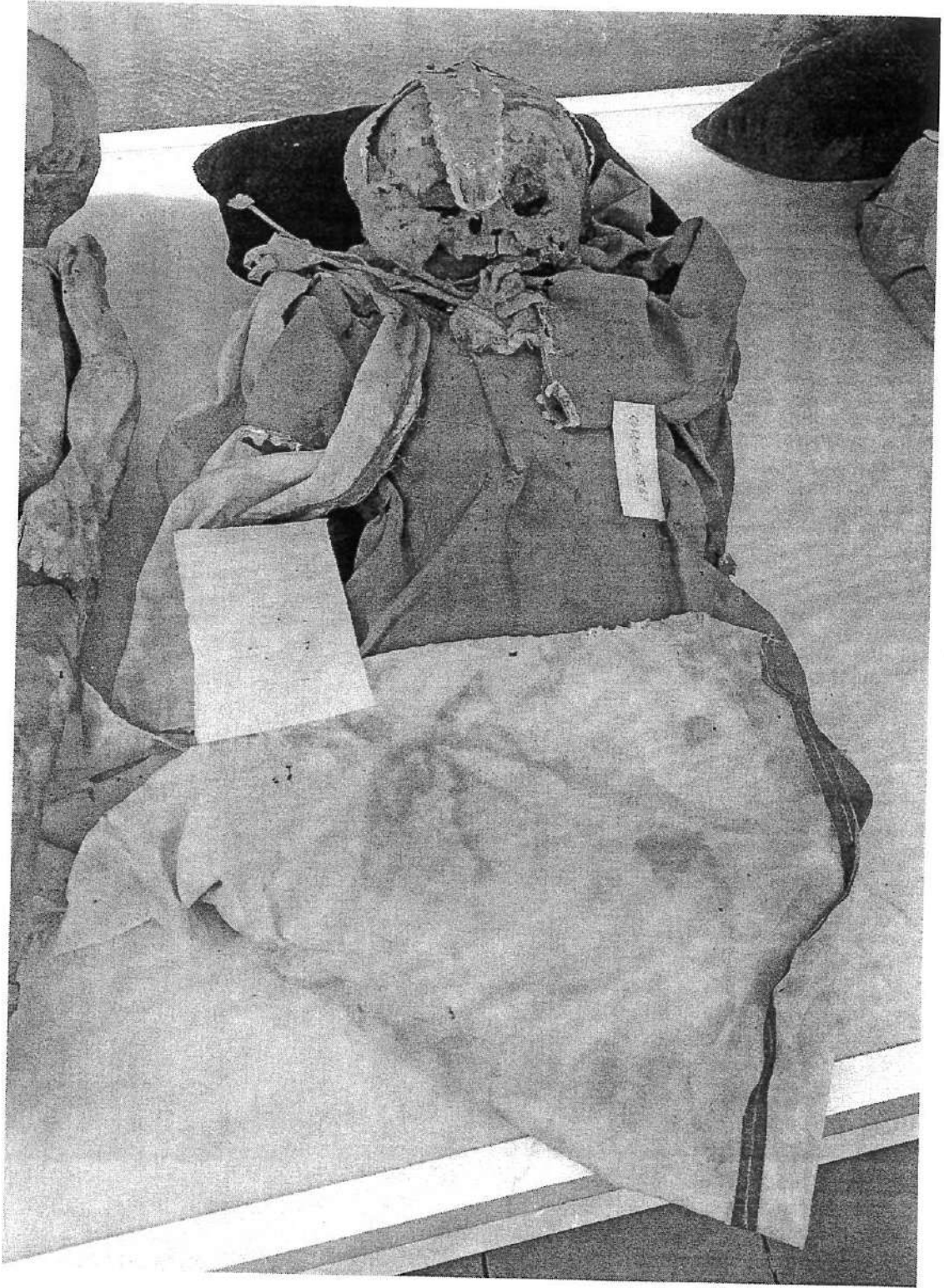

Josecito MIH03

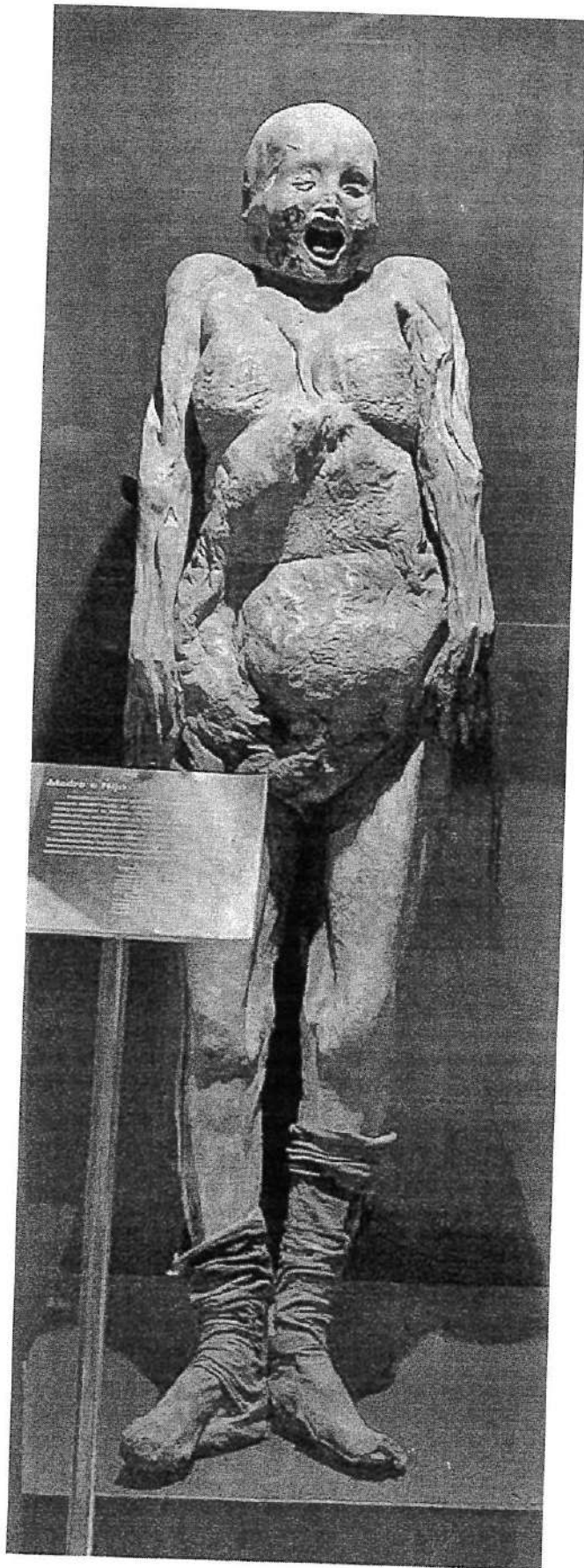

La Madre MM49

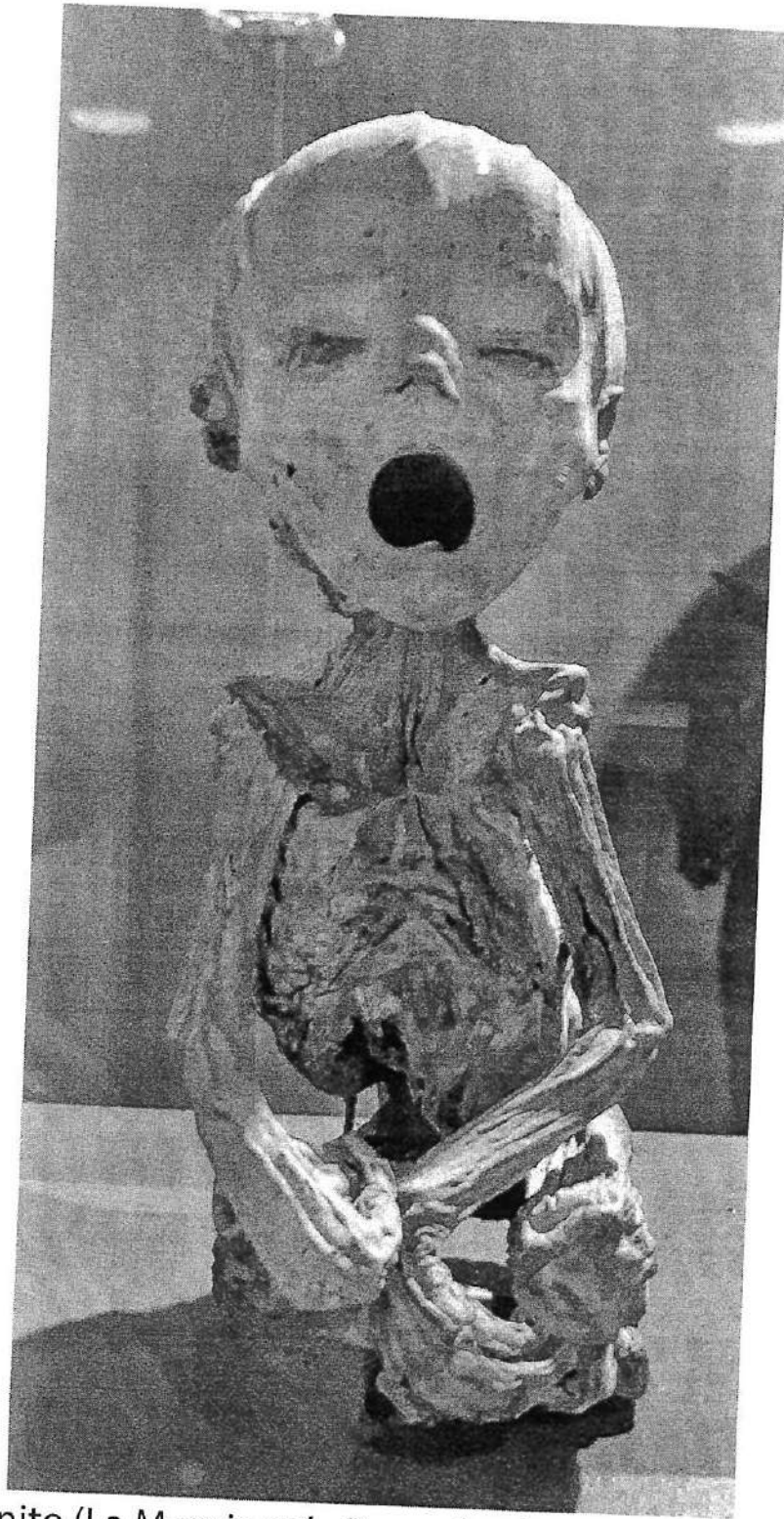

Juanito (La Momia más Pequeña del Mundo) MIH13



San Martincito MIH12

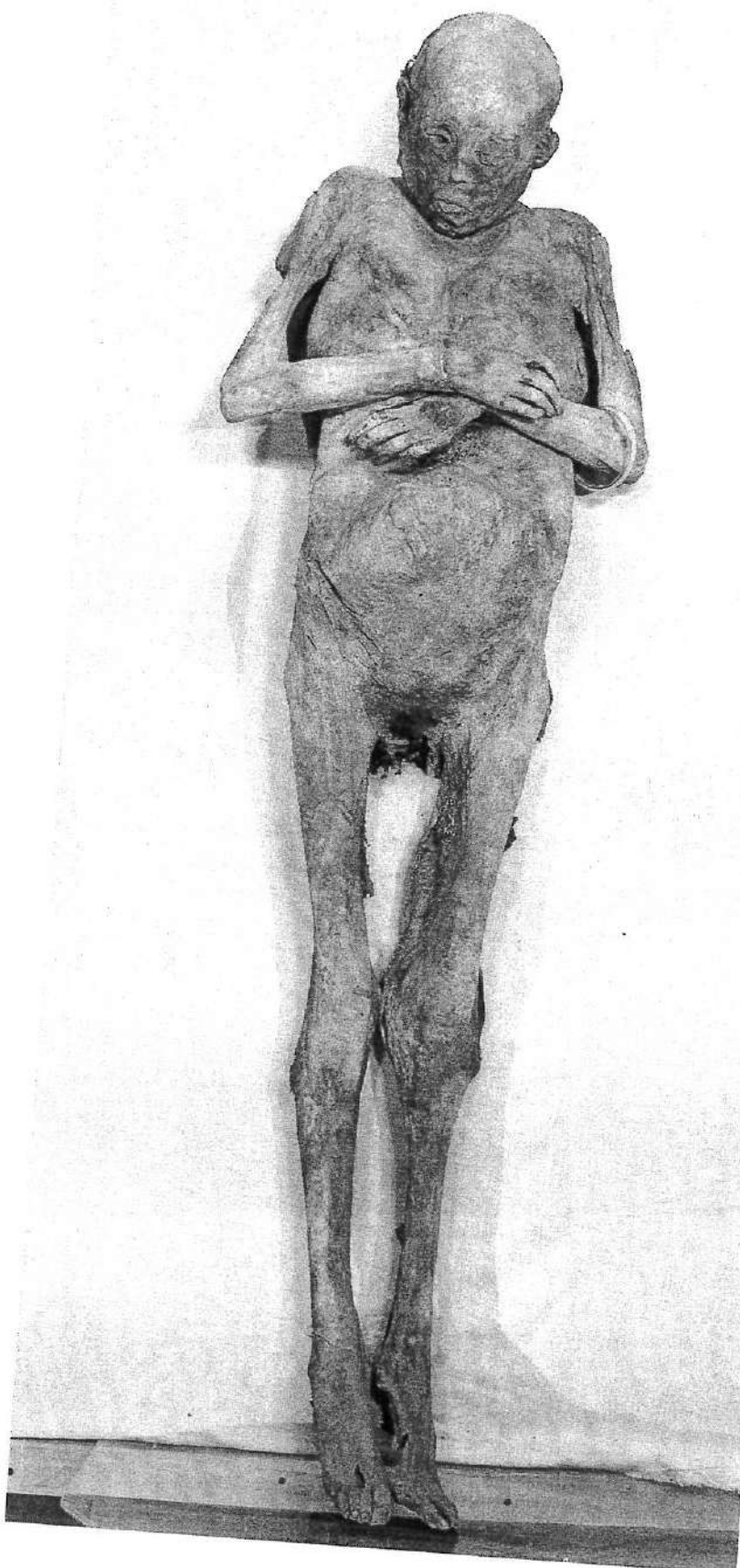

CLAUDIA MM23

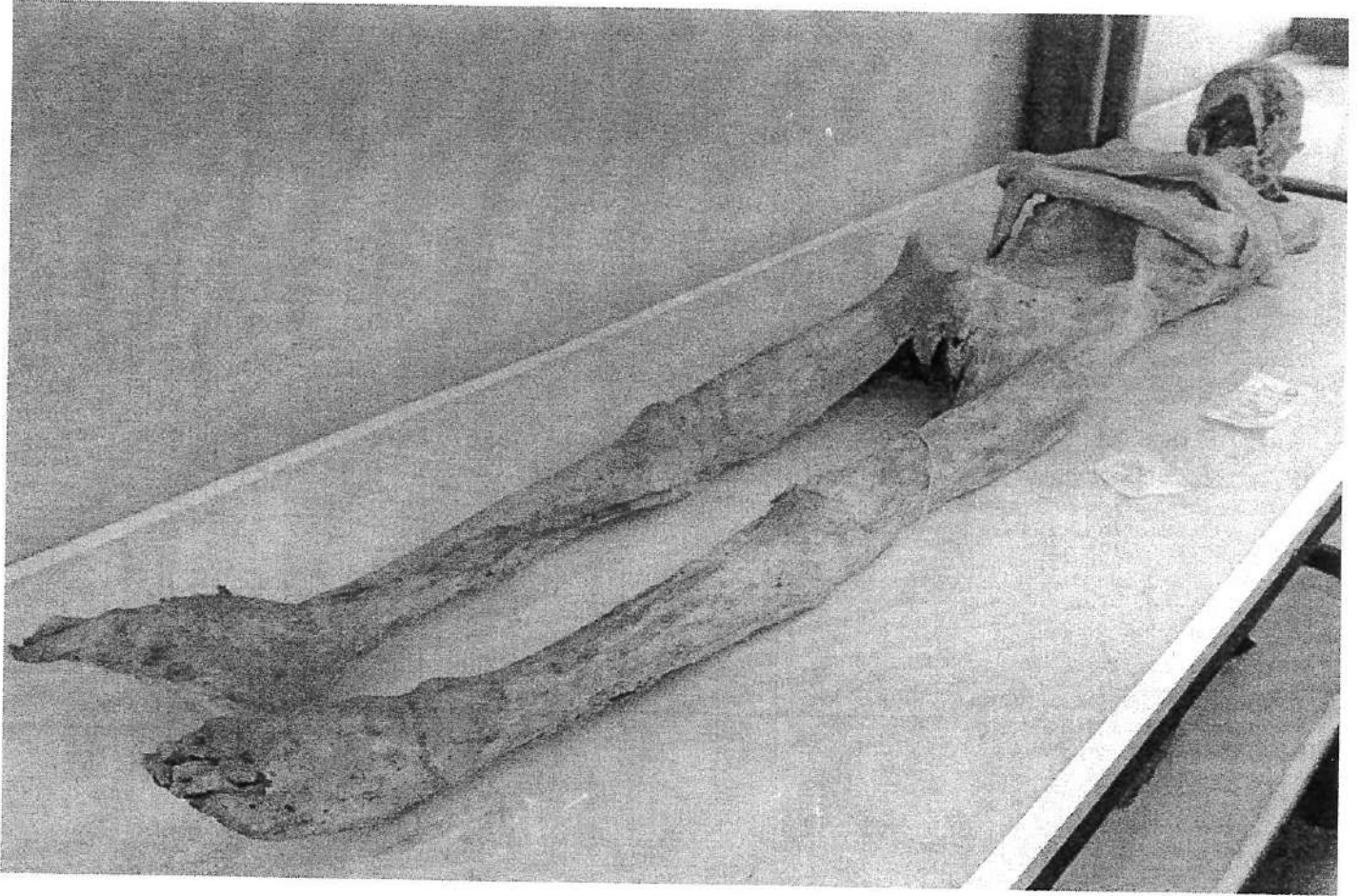

Paty MM31



Remigio Leroy MH19

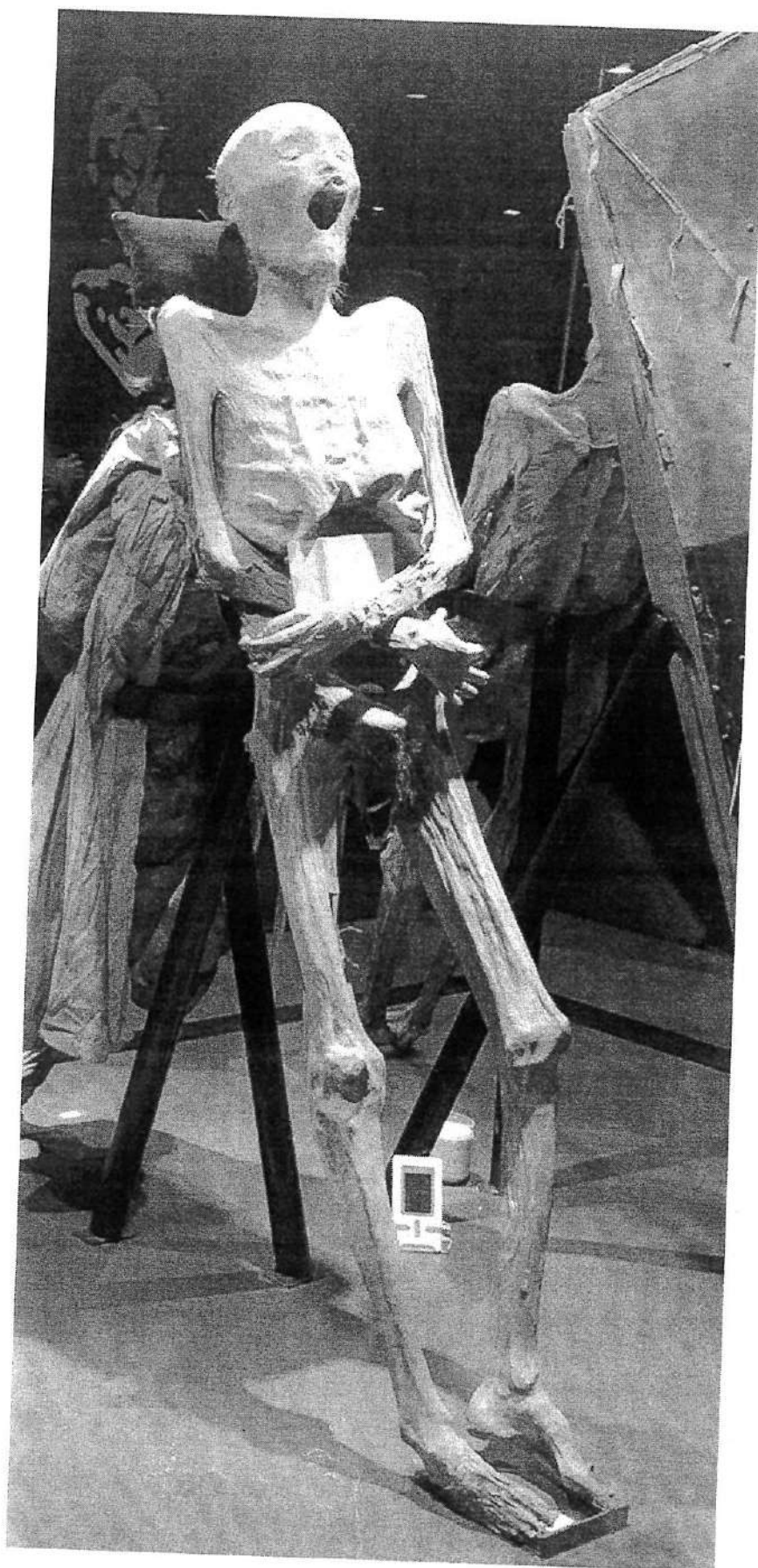

Gabino Castro MH22

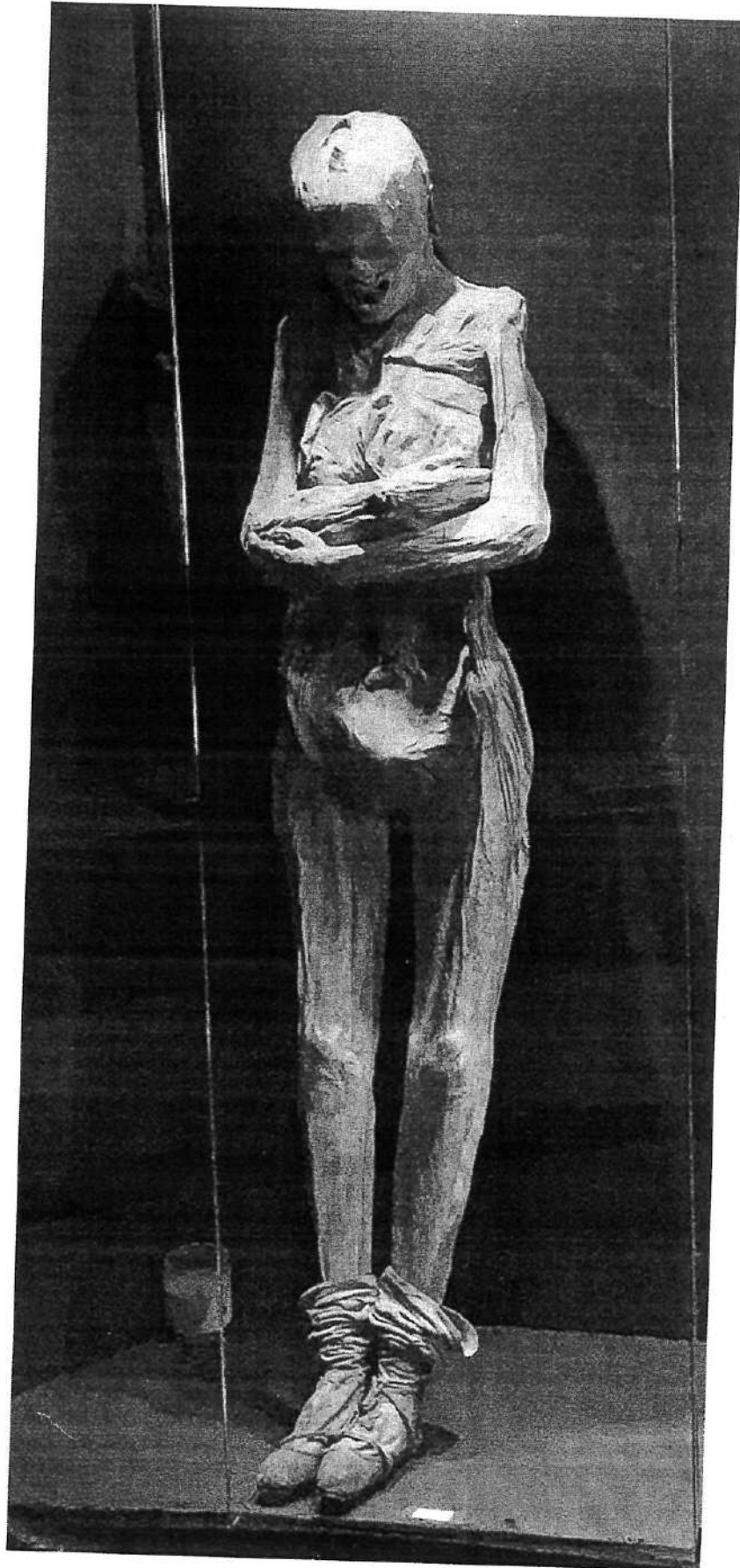

Lorena MM21

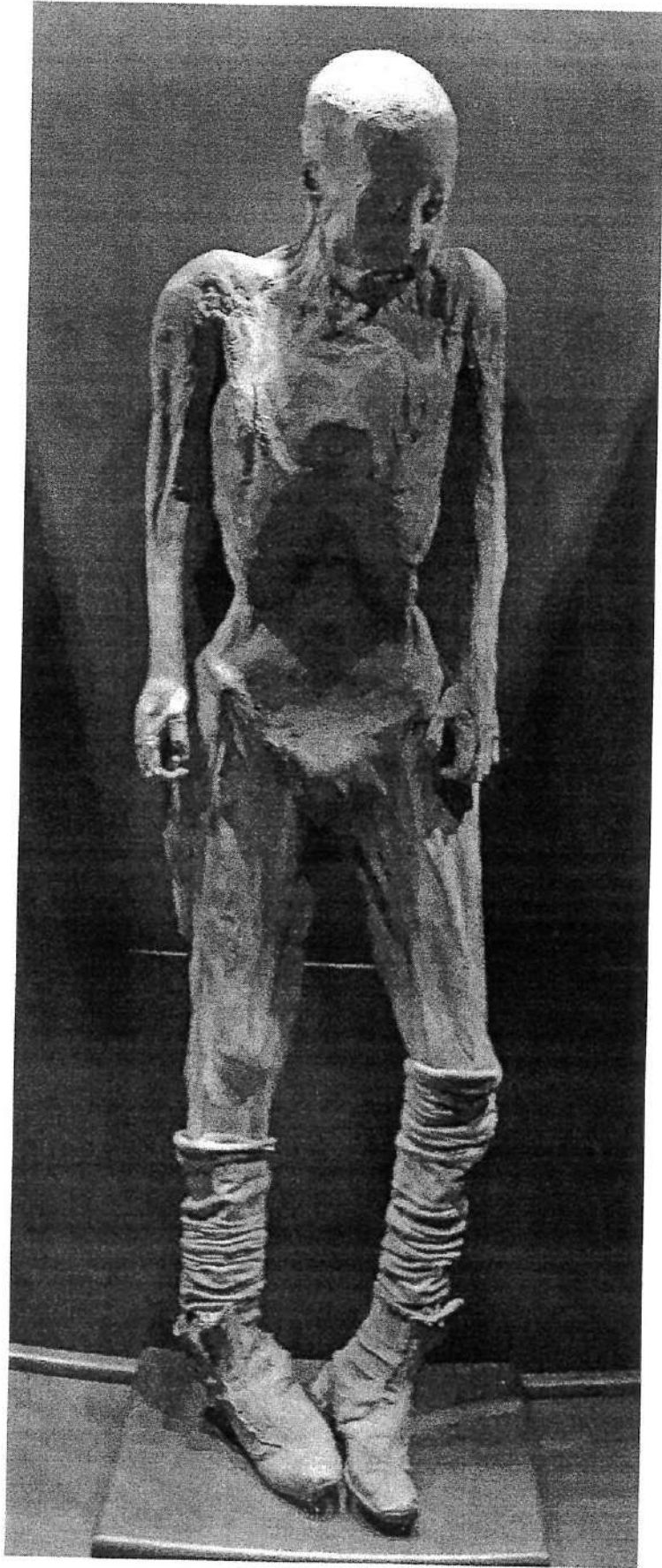

Refugio MM33

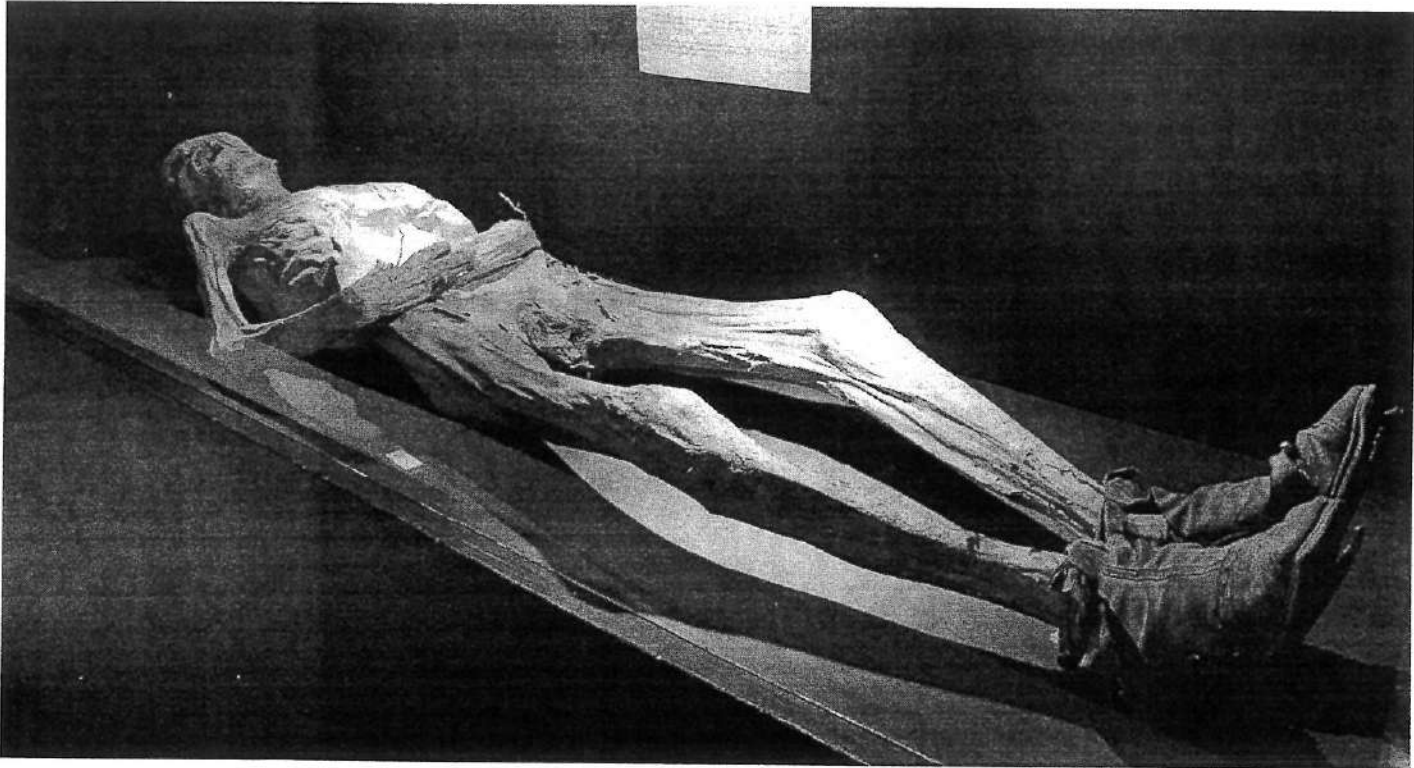

Miguel MH24



SANDRA MM38

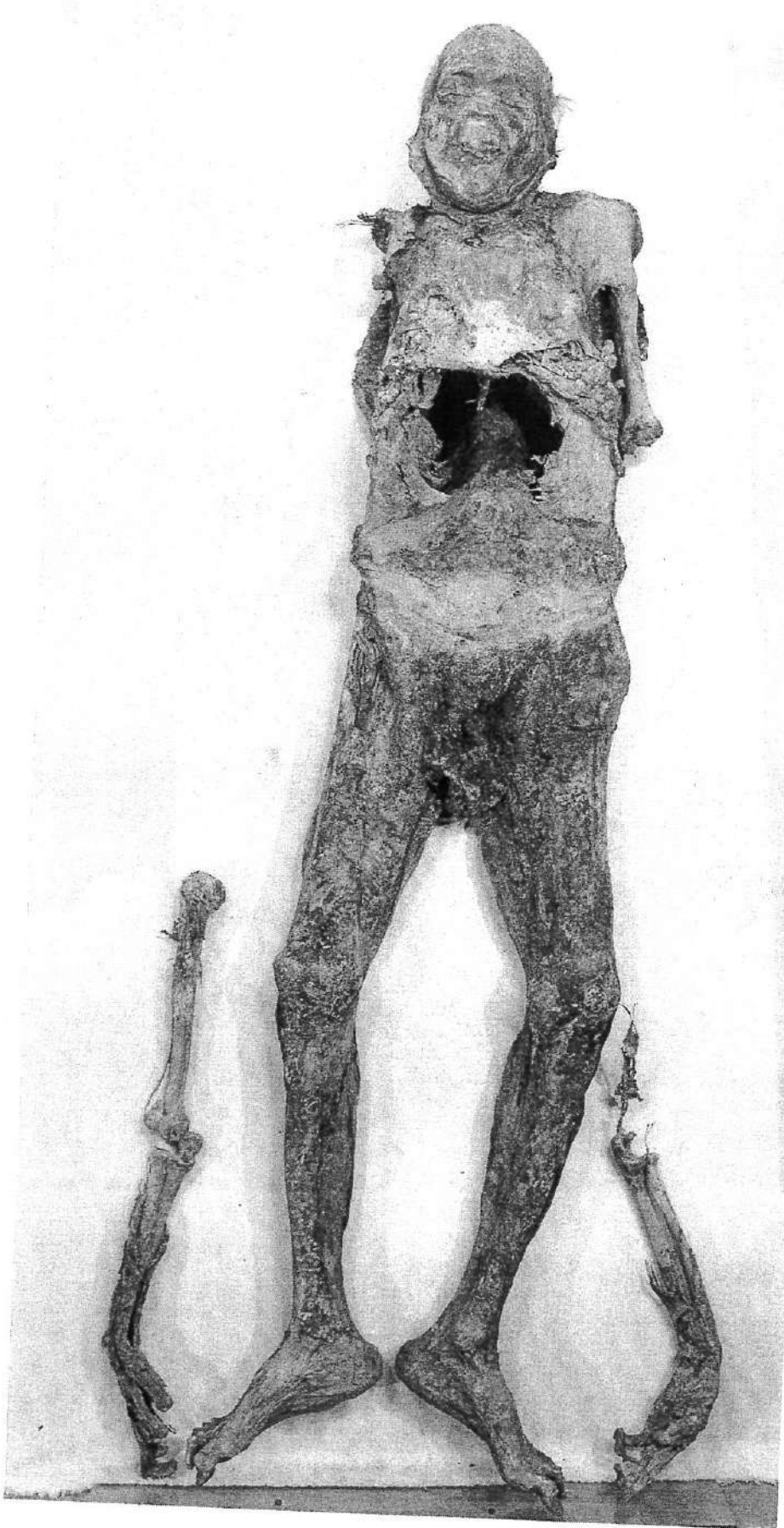

VICTOR MH13

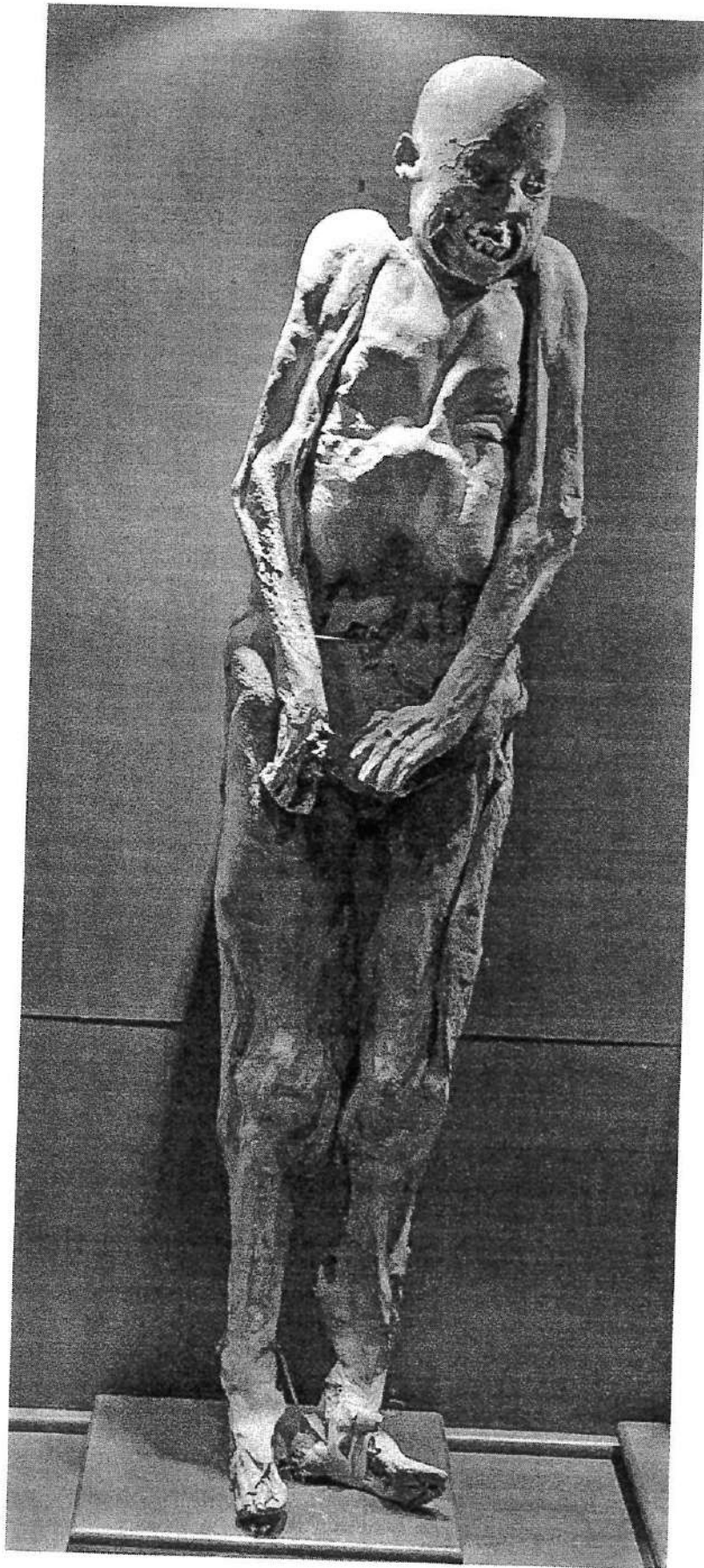

Aurora MM61

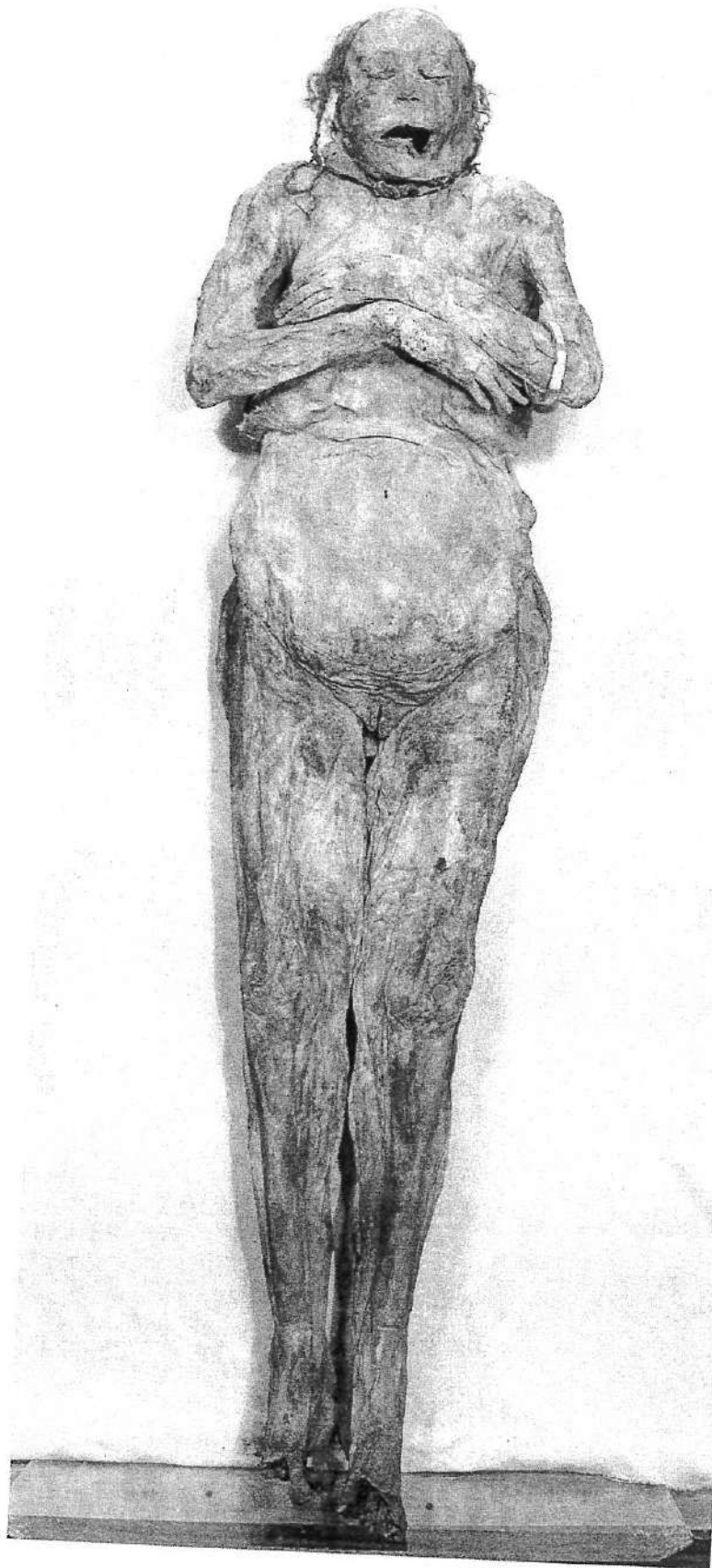

CRISTI MM19

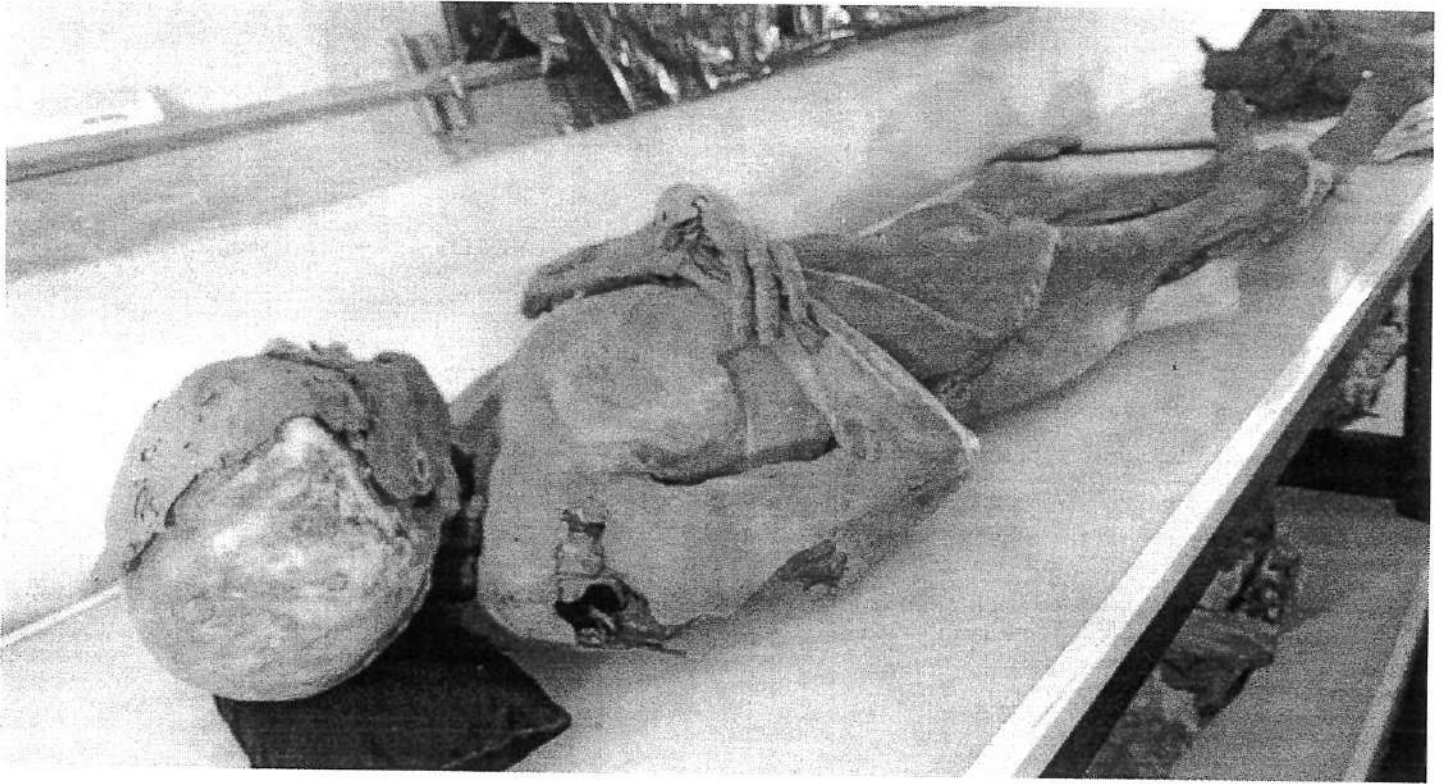

Kary MM18

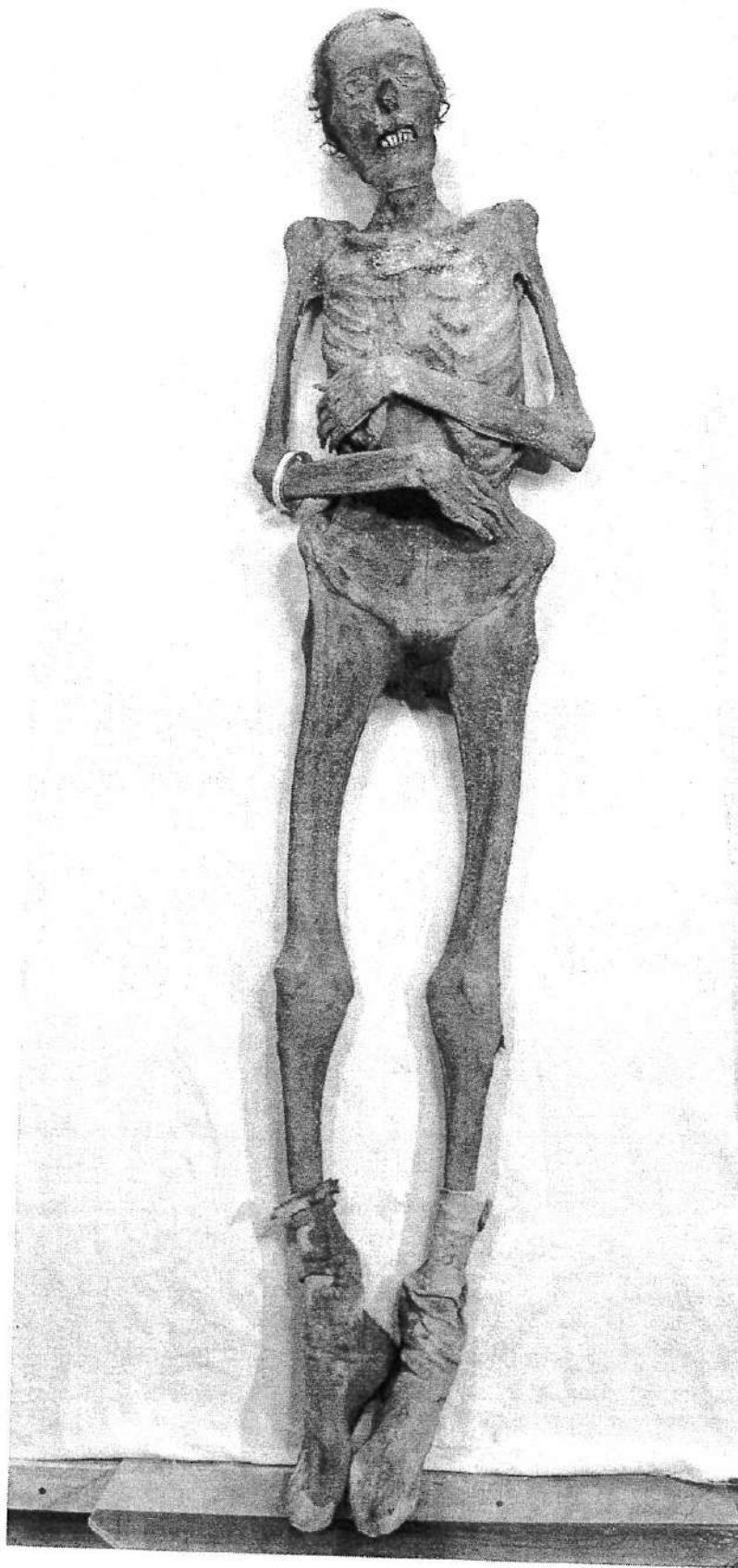

EDGARDO MH30



Héctor MH14



Carolina MM57

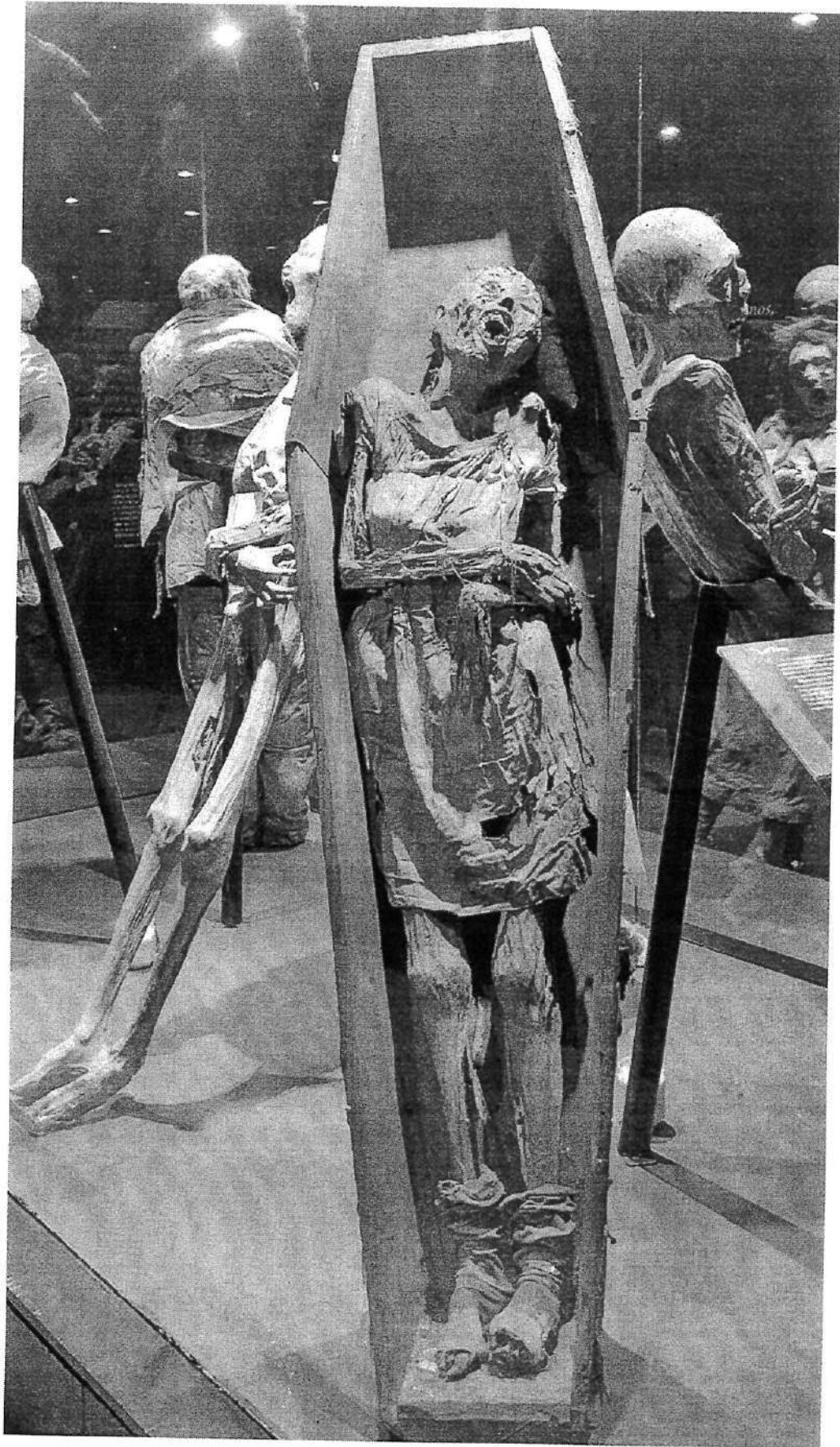

La China MM45



Manuela MM37

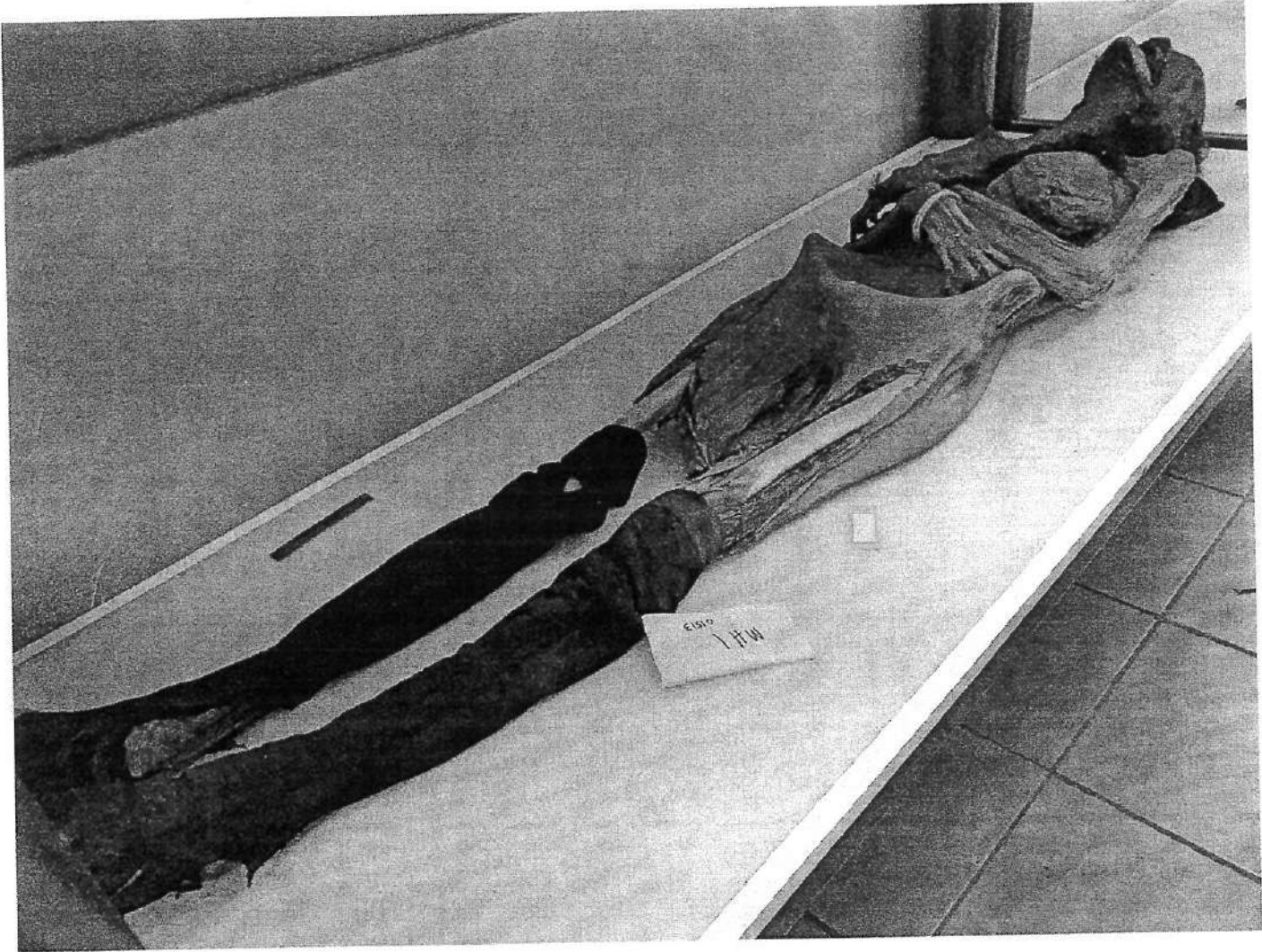

Laura MM08

117

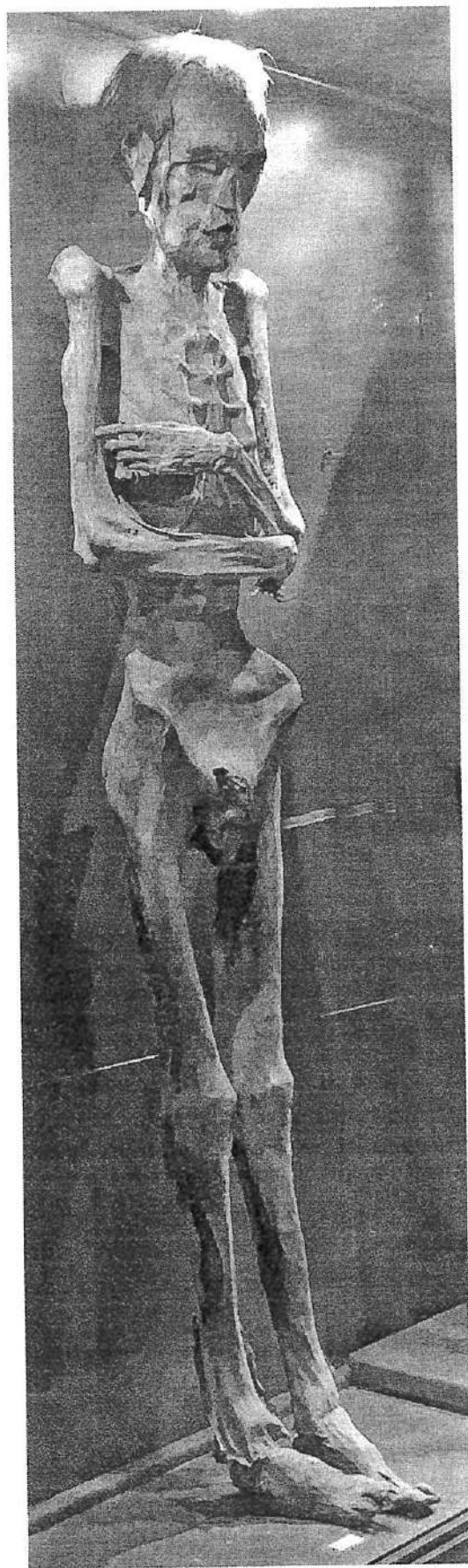

Teodoro MH16