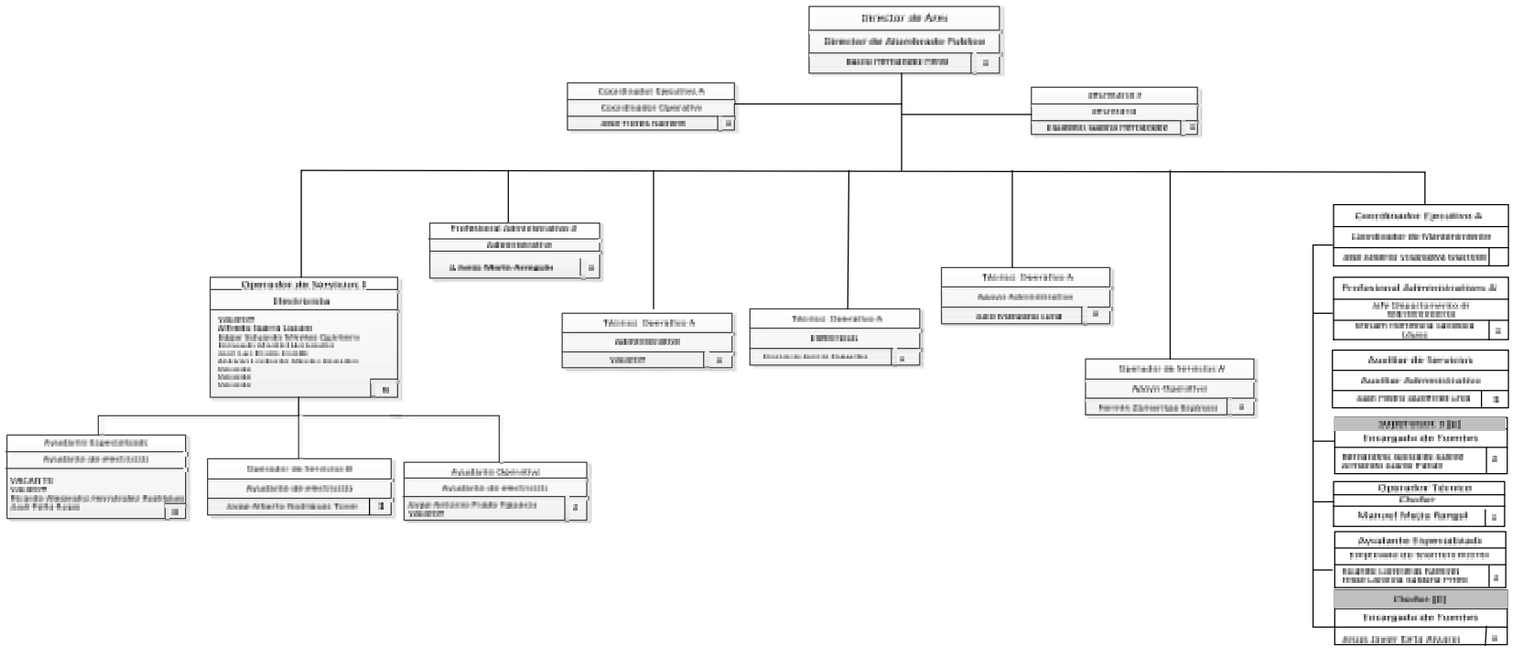ESTRUCTURA ORGÁNICA			DEPENDIENTE DE: DIRECCIÓN GENERAL DE SERVICOS PÚBLICOS
DIRECCIÓN DE ALUMBRADO PÚBLICO			
PERSONAL DE ESTRUCTURA:	29	ACTUALIZACIÓN: JUNIO 2021