

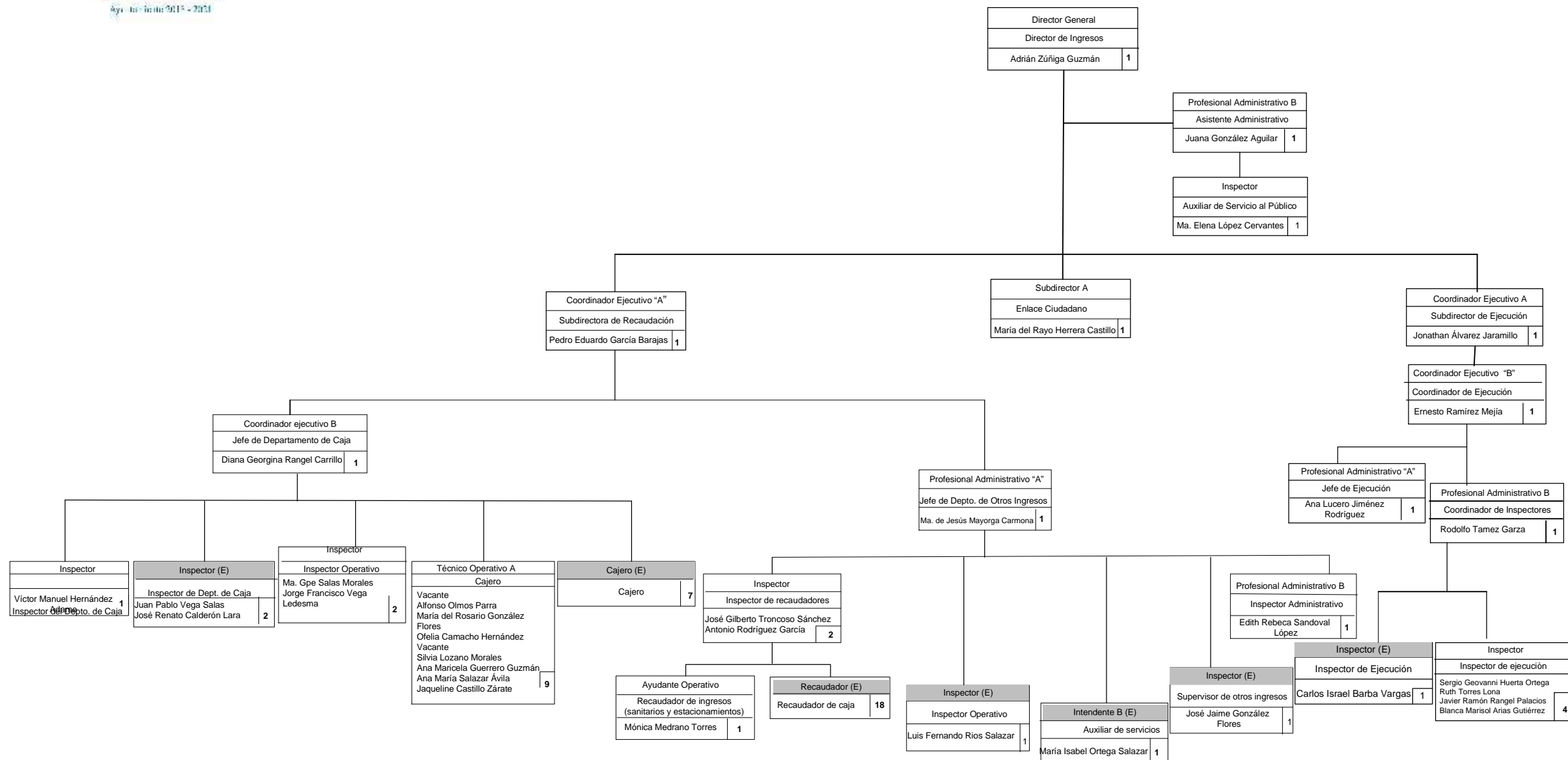

ESTRUCTURA ORGÁNICA		DEPENDIENTE DE: TESORERÍA MUNICIPAL
DIRECCIÓN DE INGRESOS		
PERSONAL DE ESTRUCTURA:	31	





Recaudares

1. AGUILAR GONZALEZ MIGUEL ALBERTO
2. MAGOS CARBAJAL ARTURO
3. CALDERON PEÑA MARIA SUSANA
4. GRANADOS GONZALEZ LUIS ERNESTO
5. LOPEZ PEREZ KARLA INES
6. AGUILERA RAYGOZA JESUS OMAR
7. RAMIREZ MARQUEZ JAVIER
8. RAMIREZ RIVERA MIGUEL ANGEL
9. COVARRUBIAS RODRIGUEZ MARIA DEL CARMEN
10. TORRES HERNANDEZ MA. GLORIA
11. CARDONA GASCA ANA KARINA
12. REYNA MELENDEZ MA GEORGINA
13. CASTILLO CHAVEZ DANIEL RAUL
14. GARCIA RODRIGUEZ JAVIER EDUARDO
15. CHAVEZ PRADO ANAHIN
16. CARRILLO AGUILAR ITZEL
17. CAMACHO MARQUEZ JESUS ALBERTO
18. FONSECA NAVARRO ADRIAN