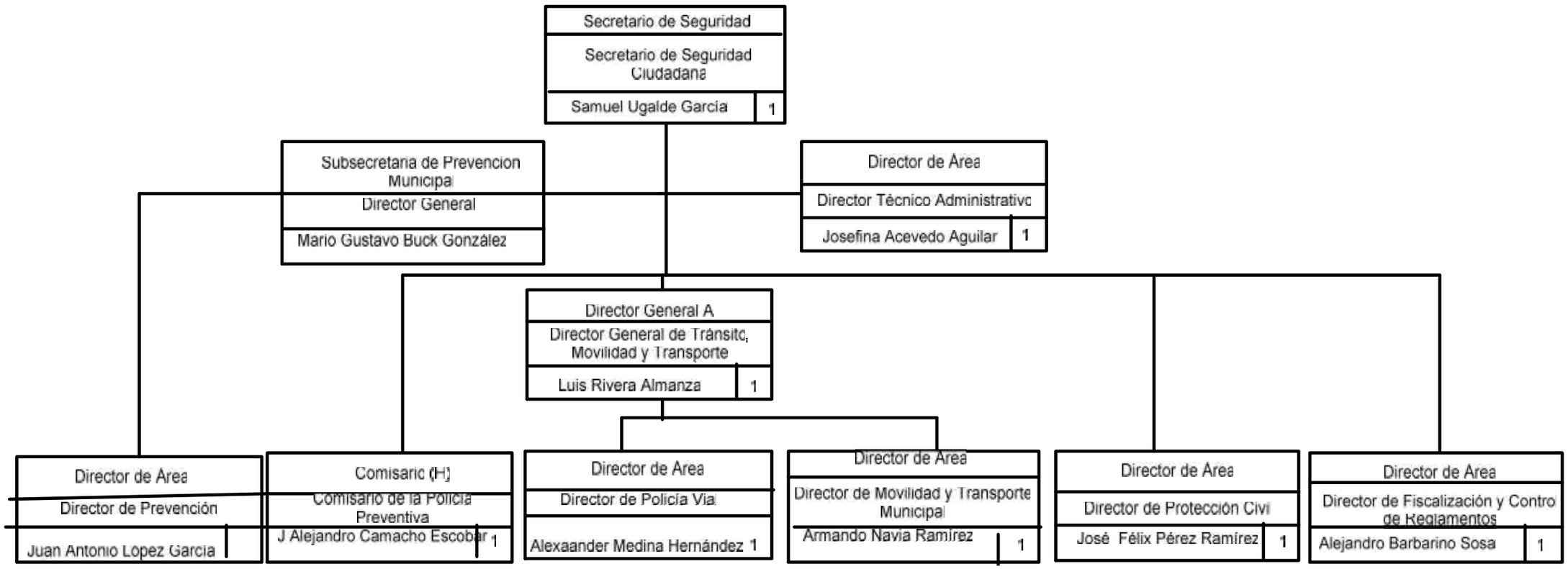ESTRUCTURA ORGÁNICA	DEPENDIENTE DE: PRESIDENTE MUNICIPAL
SECRETARÍA DE SEGURIDAD CIUDADANA	
ACTUALIZACIÓN: SEPTIEMBRE 2021