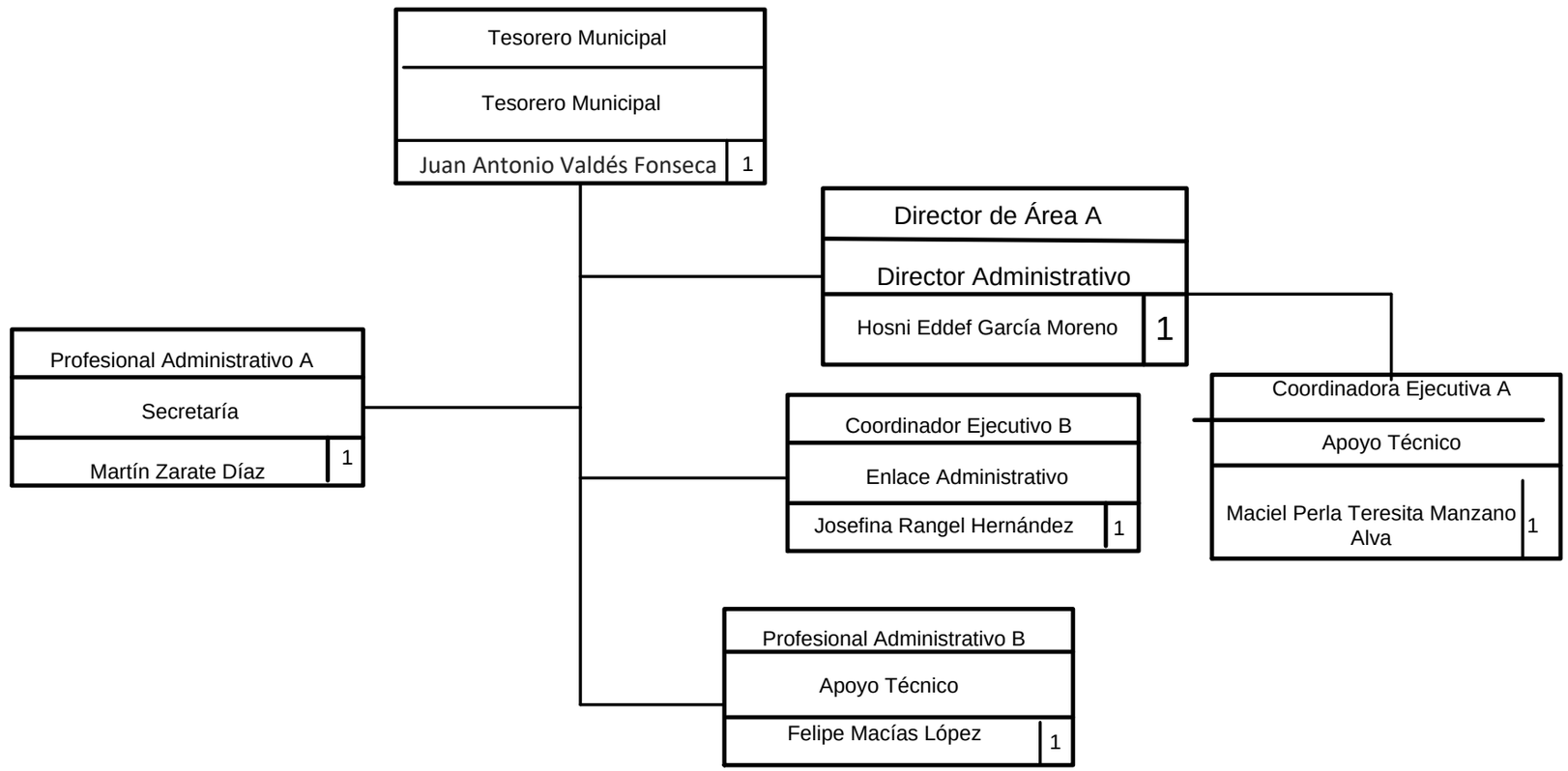ESTRUCTURA ORGÁNICA			DEPENDIENTE DE: PRESIDENTE MUNICIPAL
STAF DE TESORERÍA MUNICIPAL			
PERSONAL DE ESTRUCTURA:	5	ACTUALIZACIÓN: SEPTIEMBRE 2021