ESTRUCTURA ORGÁNICA

DIRECCIÓN DE ADQUISICIONES Y SERVICIOS GENERALES

PERSONAL DE ESTRUCTURA: 34

ACTUALIZACIÓN:DICIEMBRE 2021
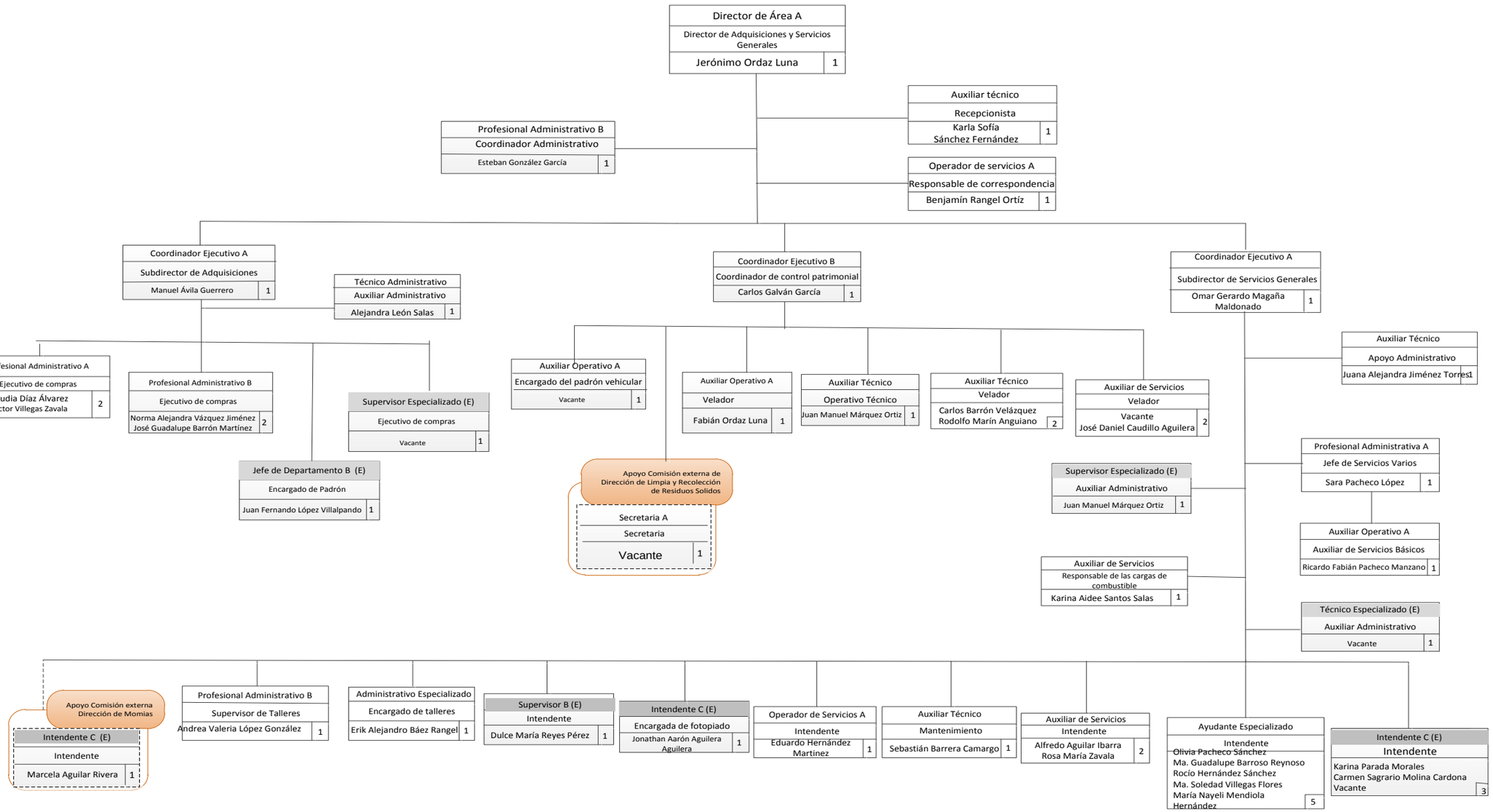
DEPENDIENTE DE: COORDINACIÓN GENERAL DE ADMINISTRACIÓN