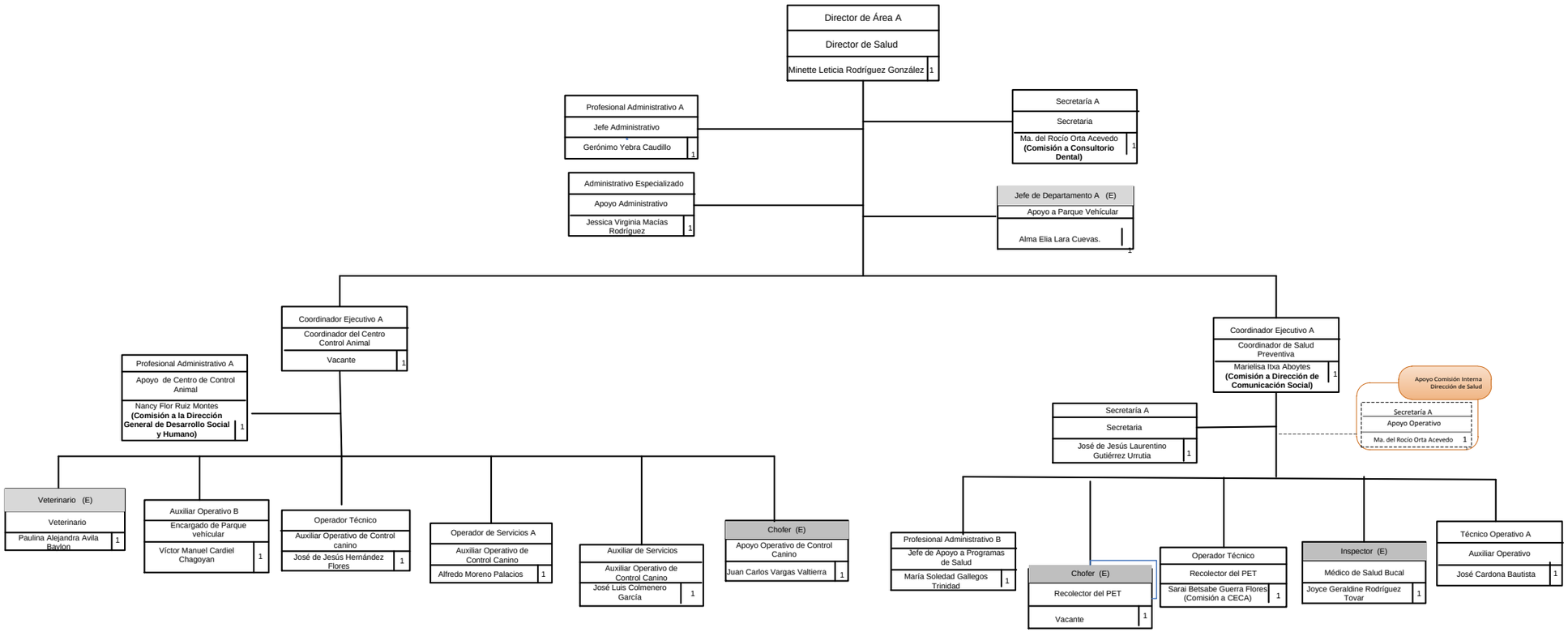ESTRUCTURA ORGÁNICA			DEPENDIENTE DE: DIRECCIÓN GENERAL DE DESARROLLO SOCIAL Y HUMANO
DIRECCIÓN DE SALUD			
PERSONAL DE ESTRUCTURA:	15	ACTUALIZACIÓN: DICIEMBRE 2021