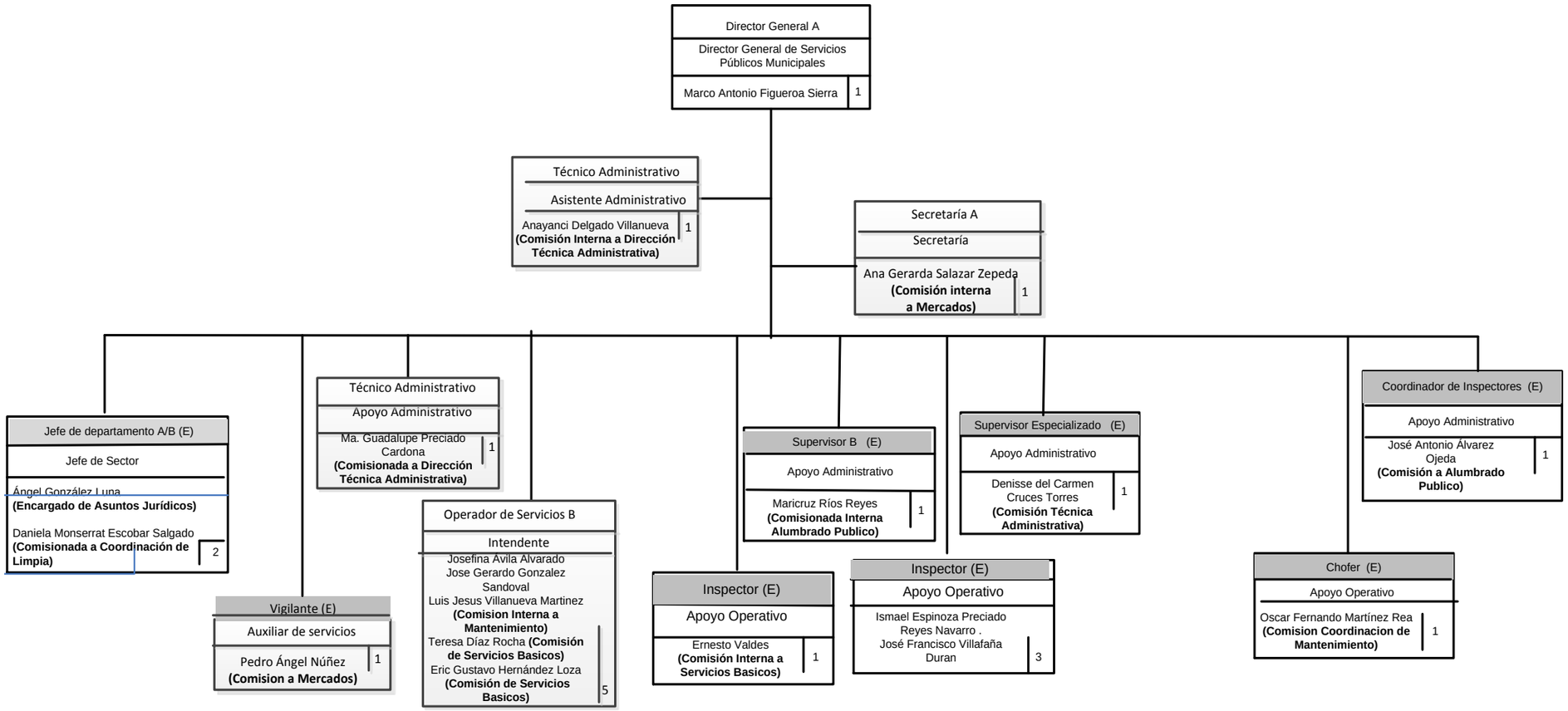ESTRUCTURA ORGÁNICA			DEPENDIENTE DE: PRESIDENTE MUNICIPAL
STAF DE DIRECCIÓN GENERAL DE SERVICIOS PÚBLICOS			
PERSONAL DE ESTRUCTURA:	19	ACTUALIZACIÓN: DIEMBRE 2021