

Oficio: U.A.I.P. 0904/2021

Asunto: Se remite respuesta
Guanajuato, Gto; a 08 de marzo de 2021

"Bicentenario de la Consumación de la Independencia Nacional 1821-2021"

C. Julio López L.
Presente

En atención a su solicitud de información ingresada en esta Unidad de Transparencia, bajo el número de folio 00517521 el día 2 de marzo de 2021, misma que a la letra dice:

- En materia de Servicios Públicos Municipales: 1. Conocer con cuántas unidades (vehículos) cuenta la dirección de Servicios Públicos Municipales, para la recolección de basuras, del 2015 a la fecha, describir por cada año. 2. Conocer cuánto gasta en gasolina cada unidad de recolección de basura a la semana, describir por cada unidad del 2018 a la fecha, describir por cada año. 3. Mapa donde se vea la ciudad que muestra dónde están ubicadas las contenedores de basura, lotes, lugares autorizados para el depósito de residuos, etc. (actual). 4. Conocer cuántas y cuáles son las rutas de recolección de residuos (basuras) en el municipio, incluyendo comunidades (actual). 5. Plantilla del personal de la Dirección de servicios públicos municipales, del 2018 a la fecha, describir por cada año. 6. Conocer cuántos reportes de recolección de basuras se reciben al mes, desde el 2015 a la fecha, describir por cada mes, y conocer también el porcentaje de atención a dichos reportes. Y describir también en que sentido están positivos, negativos o sin atención. Usando las zonas más conflictivas por este problema de recolección de basura. 7. Conocer cuántos reportes de alumbrado público se reciben al mes, desde el 2018 a la fecha, describir por cada mes y conocer el porcentaje de atención a dichos reportes. Y describir también en que sentido están positivos, negativos o sin atención. Describir las zonas más conflictivas con este problema de alumbrado público. 8. Cuántas unidades están en talleres y que talleres mecánicos son los que tienen estas unidades para repararlas" (sic).

Se remite copia simple del siguiente: oficio DGSP/156/2021, suscrito por el Lic. Marco Antonio Figueroa Sierra, Director General de Servicios Públicos, mismo que le brinda respuesta a su solicitud.

De conformidad con lo dispuesto por los artículos 6, apartado A, de la Constitución Política de los Estados Unidos Mexicanos; 14, apartado B, de la Constitución Política para el Estado de Guanajuato; 1, 24, fracción V, 25, 47, 48, fracciones III, VI y XIV, y 89 de la Ley de Transparencia y Acceso a la Información Pública para el Estado de Guanajuato.

Quedo a sus órdenes para cualquier duda o aclaración en el correo electrónico de esta Unidad de Acceso: uaip@guanajuatucapital.gob.mx, o en el teléfono 73 2 1486.



Lic. Víctor Cristóbal Enrique Colunga Jasso
Titular de la Unidad de Transparencia y Acceso
a la información pública del Municipio de Guanajuato.

"Bicentenario de la Consumación de la Independencia Nacional 1821-2021"

OFICIO No. DGSP/156/2021

Guanajuato, Gto., 05 de marzo de 2021

Asunto: Respuesta a oficio U.I.A.P. 0796/2021

LIC. VÍCTOR CRISTÓBAL ENRIQUE COLUNGA JASSO
TITULAR DE LA UNIDAD DE TRANSPARENCIA Y ACCESO
A LA INFORMACIÓN PÚBLICA DEL MPIO. DE GUANAJUATO
PRESENTE

Mediante la presente y en referencia a su oficio U.I.A.P. 0796/2021, para dar atención a la solicitud realizada por el C. Julio López, en la que requiere lo siguiente:

En materia de *Servicios Públicos Municipales*: 1. Conocer con cuántas unidades (vehículos) cuenta la Dirección de servicios públicos municipales, para la recolección de basura del 2018 a la fecha, describir por cada año. 2. Conocer cuánto gaste en gasolina cada unidad de recolección de basura a la semana, describir por cada unidad del 2018 a la fecha, describir por cada año. 3. Mapa de donde la ciudad se muestra dónde están ubicados los contenedores de basura, tolvas, lugares autorizados para el depósito de residuos, etc. (actual) 4. Conocer cuántas y cuáles son las rutas de recolección de residuos (basuras) en el municipio, incluyendo comunidades (actual) 5. Plantilla del personal de la Dirección de Servicios Públicos municipales, del 2018 a la fecha, describir por cada año. 6. Conocer cuántos reportes de recolección de basura se reciben al mes, desde el 2018 a la fecha, describir por cada mes, y conocer también el porcentaje de atención a dichos reportes. Y describir también en qué sentido están positivos, negativos o sin atención. Describir las zonas más conflictivas con este problema de recolección de basura. 7. Conocer cuántos reportes de alumbrado público se reciben por mes, desde el 2018 a la fecha, describir por cada mes y conocer el porcentaje de atención a dichos reportes. Y describir también en qué sentido están positivos, negativos o sin atención. Describir las zonas más conflictivas con este problema de alumbrado público".

Ante dicha solicitud, le comparto la siguiente información:

1. Unidades de recolección de la Dirección General de Servicios Públicos 2018-2021

Año	2018	2019	2020	2021
Total de unidades	49	49	47	47

2. Gasto en combustible por unidad de recolección
Anexo A
3. Mapa de ubicación de contenedores y tolvas en la ciudad
Anexo B
4. Rutas de recolección
Anexo C
5. Plantilla del Personal de la Dirección de servicios públicos de 2018-2021

Año	2018	2019	2020	2021
Total colaboradores	409	393	392	392





"Bicentenario de la Consumación de la Independencia Nacional 1821-2021"

OFICIO Nu. DGSP/158/2021
 Guanajuato, Gto., 05 de marzo de 2021
 Asunto: Respuesta a oficio U.I.A.P 0796/2021

6. Reportes de recolección de basura 2018-2021
 Anexo D

Con relación a la identificación de zonas conflictivas en cuanto a recolección de basura, no se existe una zona en específico identificada, ya que dicha problemática se presenta en todos los contenedores del municipio.

7. Reportes de alumbrado público 2018-2021
 Anexo E

Con relación a las zonas más conflictivas, no existe una zona en específico ya que la ciudad enfrente a la misma problemática en general.

Sin otro particular por el momento, aprovecho la ocasión para enviarle un cordial saludo.

ATENTAMENTE

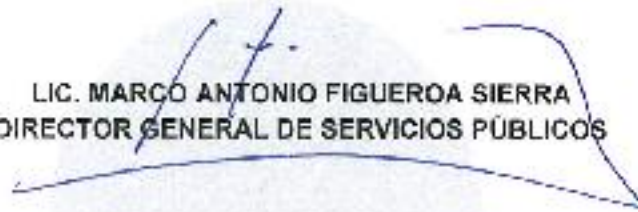
LIC. MARCO ANTONIO FIGUEROA SIERRA
DIRECTOR GENERAL DE SERVICIOS PÚBLICOS

C.c. Lic. Carlos Torres Domínguez - Unidad Técnica Administración - para conocimiento
 C.c. Archivo
 LTM/PS/gp



"Bicentenario de la Independencia Nacional 1821-2021"
 OFICIO No. DGSAR158-2021
 Quetzaltenango, Gto. 05 de marzo de 2021
 Asunto: Resúmenes a cargo U/A.P. 2021



ANEXO A

UNIDAD	AREA	Gasto combustible a la semana 2018	Gasto combustible a la semana 2020	Gasto combustible a la semana 2021	UNIDAD	AREA	Gasto combustible a la semana 2019	Gasto combustible a la semana 2020	Gasto a la semana 2021
DL-01	LIMPA	\$3,115.91	\$3,240.55	\$3,370.17	DL-153	LIMPA	\$2,580.00	\$2,674.47	\$2,677.01
DL-07	LIMPA	\$5,852.72	\$5,889.23	\$6,134.80	DL-154	LIMPA	\$1,370.57	\$2,550.15	\$3,149.15
DL-07	LIMPA	\$900.00	\$620.00	\$48.95	DL-155	LIMPA	\$6,248.80	\$6,488.75	\$7,317.61
DL-08	LIMPA	\$0.00	\$4,543.92	\$3,201.00	DL-156	LIMPA	\$3,756.32	\$3,269.75	\$718.04
DL-07	LIMPA	\$0.00	\$3,253.53	\$3,362.87	DL-157	LIMPA	\$4,116.76	\$1,615.36	\$1,679.95
DL-120	LIMPA	\$1,540.96	\$4,387.16	\$5,152.00	DL-158	LIMPA	\$1,511.55	\$2,670.80	\$3,900.92
DL-121	LIMPA	\$1,540.96	\$3,386.36	\$3,521.81	DL-159	LIMPA	\$3,000.00	\$3,101.11	\$2,288.75
DL-122	LIMPA	\$0.00	\$0.00	\$0.00	DL-160	LIMPA	\$5,150.47	\$2,132.25	\$2,217.54
DL-123	LIMPA	\$0.00	\$0.00	\$0.00	DL-161	LIMPA	\$1,246.50	\$2,008.06	\$1,723.88
DL-134	LIMPA	\$0.00	\$0.00	\$1,372.11	DL-162	LIMPA	\$3,246.65	\$4,387.36	\$4,013.67
DL-137	LIMPA	\$985.20	\$5,542.32	\$3,424.92	DL-163	LIMPA	\$1,562.61	\$5,785.11	\$304.45
DL-138	LIMPA	\$2,737.39	\$1,855.45	\$509,7096	DL-164	LIMPA	\$7,201.65	\$5,625.13	\$2,875.35
DL-141	LIMPA	\$0.00	\$0.00	\$1,465.26	DL-165	LIMPA	\$7,002.00	\$7,177.35	\$4,175.47
DL-142	LIMPA	\$6,018.00	\$4,118.98	\$6,363.75	DL-166	LIMPA	\$4,016.20	\$6,145.50	\$6,337.90
DL-143	LIMPA	\$7,200.25	\$6,007.54	\$7,886.80	DL-167	LIMPA	\$1,244.05	\$1,293.81	\$2,088.20
DL-144	LIMPA	\$1,000.00	\$1,533.27	\$395,6009	DL-168	LIMPA	\$4,500.00	\$4,687.18	\$5,626.00
DL-145	LIMPA	\$6,024.63	\$6,338.42	\$5,955.97	DL-169	LIMPA	\$6,985.96	\$4,590.55	\$5,667.00
DL-147	LIMPA	\$3,367.12	\$4,004.92	\$6,735.41	DL-170	LIMPA	\$5,597.32	\$5,821.25	\$5,582.40
DL-148	LIMPA	\$5,000.00	\$5,217.65	\$3,955.06	DL-171	LIMPA	\$2,256.08	\$9,970.19	\$913.57
DL-149	LIMPA	\$4,000.00	\$4,139.48	\$3,392.46	DL-172	LIMPA	\$9,558.65	\$4,127.05	\$4,221.60
DL-151	LIMPA	\$4,233.88	\$2,313.81	\$3,251.11	DL-173	LIMPA	\$4,947.51	\$5,280.11	\$4,905.28
DL-152	LIMPA	\$3,317.21	\$1,278.64	\$646.90	DL-174	LIMPA	\$4,747.00	\$5,285.00	\$7,518.60
					DL-176	LIMPA	\$4,455.65	\$9,645.37	\$4,821.12
					DL-178	LIMPA	\$2,252.00	\$1,281.20	\$1,350.55
					DL-177	LIMPA	\$6,980.00	\$7,259.20	\$549.57



"Bicentenario de la Consumación de la Independencia Nacional 1821-2021"

OFICIO No. DGSP/156/2021

Guanajuato, Gto., 05 de marzo de 2021

Asunto: Respuesta a oficio U.I.A.P.0796/2021

ANEXO C

NO	RUTAS
1	PATRULLAJE CENTRO 1
2	PATRULLAJE CENTRO 2
3	TOLVAS
4	PIPILA BOULEVARD
5	CALZADA
6	CALLE JONFADA CERRO DEL GALLO
7	CARRIZO
8	MOMIAS
9	CAMINO MINERO
10	VALENCIANA
11	SAN GABO
12	CERRO DEL GALLO
13	CAMPANOS ZONA PIPILA, MUNICIPIO LDRF, NATAVAGAS
14	PRESA
15	PASTITA
16	CERRO DE LOS FONES
17	PANORAMICA
18	CERRO DEL CUARNO
19	ILIRECAS
20	MARFIL
21	CARROS DE MARFIL
22	DISEÑO
23	PANTEON NUEVO
24	FUEBUTO DE ROCHA
25	CAMPANOS ZONA VALENCIANA
26	EUQUERIO GUERRERO
27	VILLASECA
28	NORIA ALTA
29	CONTENEDORES INTERNOS VILLASECA
30	CAMPANEO 1
31	CAMPANEO 2
32	CAMPANEO 3
33	PUNTOS TURISTICOS (CUADRILLA DEL ASLO)
34	COMUNIDADES
35	RECOLECCIÓN RESIDUOS HOSPITALES

"Bicentenario de la Consumación de la Independencia Nacional 1821-2021"

OFICIO No. DGSPH/56/2021

Guanajuato, Gto., 05 de marzo de 2021

Asunto: Respuesta a oficio U.I.A. P. 0756/2021

NO.	COMUNIDAD ATENDIDA
1	CAJONILS
2	CAMPUZANO
3	CAJADA DE BUSTOS
4	CAPILÍN DE BUSTOS
5	CERRITOS DEL ORO
6	CUEVAS
7	EL CHAPÍN
8	EL COYOTE
9	EL LIMÓN
10	EL MALUCO
11	EL RODEO
12	EL TEJABAN
13	EL ZANGARRO
14	GRANJA LA PAZ
15	LA PRESITA
16	LA SAUCEDA
17	LAS GRANJAS
18	LOS NICOLASES
19	MINERAL DE LA LUZ
20	MOLINEROS
21	MONTE DE SAN NICOLAS
22	NULVO SAN AGUILLO
23	NUEVO SOLANO
24	PASO DE PERULES
25	PUENTECILLAS
26	PUERTO DE SANTA ROSA
27	SAN ISIDRO
28	SAN JOSE DE CERVERA
29	SAN JOSÉ DE LA LUZ
30	SAN JOSÉ DE LLANOS
31	SAN NICOLAS DEL CHAPIN
32	SANTA CATARINA DE CUEVAS (TINACO)
33	SANTA ROSA DE LIMA
34	SANTA TERESA
35	SANTIAGUITO
36	YERBA BUENA
37	LOS LORENZOS
38	LA PALMA
39	CUESTILCITA DE SAN JUAN



"Bicentenario de la Consumación de la Independencia Nacional 1821-2021"

OFICIO No. DCSP/156/2021

Guanajuato, Gto., 05 de marzo de 2021

Asunto: Respuesta a oficio L.I.A.1º.0796/2021

No	RUTAS
40	ARPEROS
41	SAN JOSÉ DE PINOS
42	LAS MAGDALENAS
43	MESA DE SAN JOSÉ
44	CALVILLO
45	OJO DE AGUA DE CALVILLO
46	PEREGRINA
47	EL OFCRO
48	ROSA DE CASTILLA
49	PARADOR SANGRE DE CRISTO
50	SANGRE DE CRISTO
51	LLANOS DE SANTA ANA



"Bicentenario de la Consumación de la Independencia Nacional 1921-2021"

OFICIO No. DGSS/1515/2021

Guanajuato, Gto., 05 de mayo de 2021

Asunto: Resouesta a oficio U.I.A. 07/2021

ANEXO D. REPORTES DE RECOLECCIÓN 2018-2021

Fecha de reporte de 2018	Total de reportes de 2018	Indicador con Acreditación	Indicador con Acreditación	Total de reportes de 2018	POSITIVOS	NEGATIVOS	% de Positivos	Total de reportes de 2018	POSITIVOS	NEGATIVOS	% de Positivos	Total de reportes de 2018	POSITIVOS	NEGATIVOS	% de Positivos	Total de reportes de 2018	POSITIVOS	NEGATIVOS	% de Positivos
ENERO	741	0	100%	711	0	0	100%	34	34	0	100%	22	22	0	100%	22	22	0	100%
FEBRERO	90	0	100%	57	0	0	100%	83	83	0	100%	22	22	0	100%	22	22	0	100%
MARZO	82	0	100%	50	0	0	100%	50	50	0	100%	6	6	0	100%	6	6	0	100%
ABRIL				34	2	2	94%	22	22	0	100%								
MAYO				40	4	2	95%	14	14	0	100%								
JUNIO				33	26	7	79%	14	14	0	100%								
JULIO				28	20	3	90%	31	31	0	100%								
AGOSTO				8	5	0	100%	19	19	0	100%								
SEPTIEMBRE	741	0	100%	5	0	0	100%	20	20	0	100%								
OCTUBRE	90	0	100%	32	28	5	88%	13	13	0	100%								
NOVIEMBRE	82	0	100%	42	35	7	83%	35	35	0	100%								

Nota: Todos los reportes que se encuentran en negativo, el motivo fue por no ser competencia de esta Dirección.



"Bicentenario de la Independencia Nacional 1821-2021"

OFICIO No. DGSP/155/2021

Guanejuato, Gto. 05 de mayo de 2021

Asunto: Respuesta a Oficio U.I.A. P.537/2021



Anexo E. Reportes Alumbrado Público 2018-2021

Mes	Recepciones SMB	Positivas	Definitivas	Objetivas	Total de reportes SMB	Definitivos SMB	Objetivos SMB	Recepciones SMB	Positivas SMB	Objetivas SMB	Total de reportes SMB	Definitivos SMB	Objetivos SMB	Recepciones SMB	Positivas SMB	Objetivas SMB	Total de reportes SMB	Definitivos SMB	Objetivos SMB	Total de reportes SMB	Definitivos SMB	Objetivos SMB					
ENERO					405	400	5	59%	151	147	4	87%	250	258	3	88%	250	258	3	88%	250	258	3	88%			
FEBRERO					377	374	3	97%	200	190	4	95%	475	475	3	100%	475	475	3	100%	475	475	3	100%			
MARZO					217	204	13	94%	583	582	1	100%															
ABRIL					287	254	7	89%	441	440	1	100%															
MAYO					320	314	6	98%	488	484	4	99%															
JUNIO					758	754	4	99%	690	690	4	100%															
JULIO					552	545	6	99%	679	679	0	100%															
AGOSTO					634	628	5	99%	594	594	2	100%															
SEPTIEMBRE					592	591	1	100%	682	682	0	100%															
OCTUBRE					515	513	0	100%	561	561	0	100%															
NOVIEMBRE					504	503	1	100%	390	389	2	99%															
DICIEMBRE					370	370	0	100%	345	345	0	100%															
No se cuenta con esa información																											
TOTAL		97	96	1	98%																						
TOTAL		617	612	5	99%																						
TOTAL		652	649	3	100%																						

Nota: Los reportes que fueron en sentido negativo, el motivo fue porque no eran competencia de esta dependencia (Ejemplo: CFE, Telmex, Cable, etc.)

CONTENEDOR FINANZAS

CONTENEDOR DEL DIF

CONTENEDOR SAN ANTONIO

CONTENEDOR GUAYABITOS

CONTENEDOR SUBI

SAN JERONIMO

CONTENEDORES DEL C

CONTENEDOR LUIS GO

CONTENEDOR ABARR

CONTENEDOR SUBTERRANEA

CONTENEDOR C

CONTENEDOR A LOS MINEROS

CONTENEDOR DURAN

CONTENEDOR CERRO DEL

CONTENEDOR BICICLETAS

CONTENEDOR LA GONCHA

CONTENEDOR EX

CONTENEDOR PANTEN

CONTENEDOR CERRO TROZADO

CONTENEDOR DE LOS PE

CONTENEDOR EL AUTO LAVADO

CONTENEDOR EL AUTO LAVADO

RUTA CAMINO MINERO



NEDOR, GUADALUPE VICTORIA

CONTENEDOR DE LOS PERRITOS

CONTENEDOR TALLER MECANICO

CONTENEDOR DE BUCAMBILLAS

CONTENEDORES SIMIGATORPIVA

RUTA CARRIZO

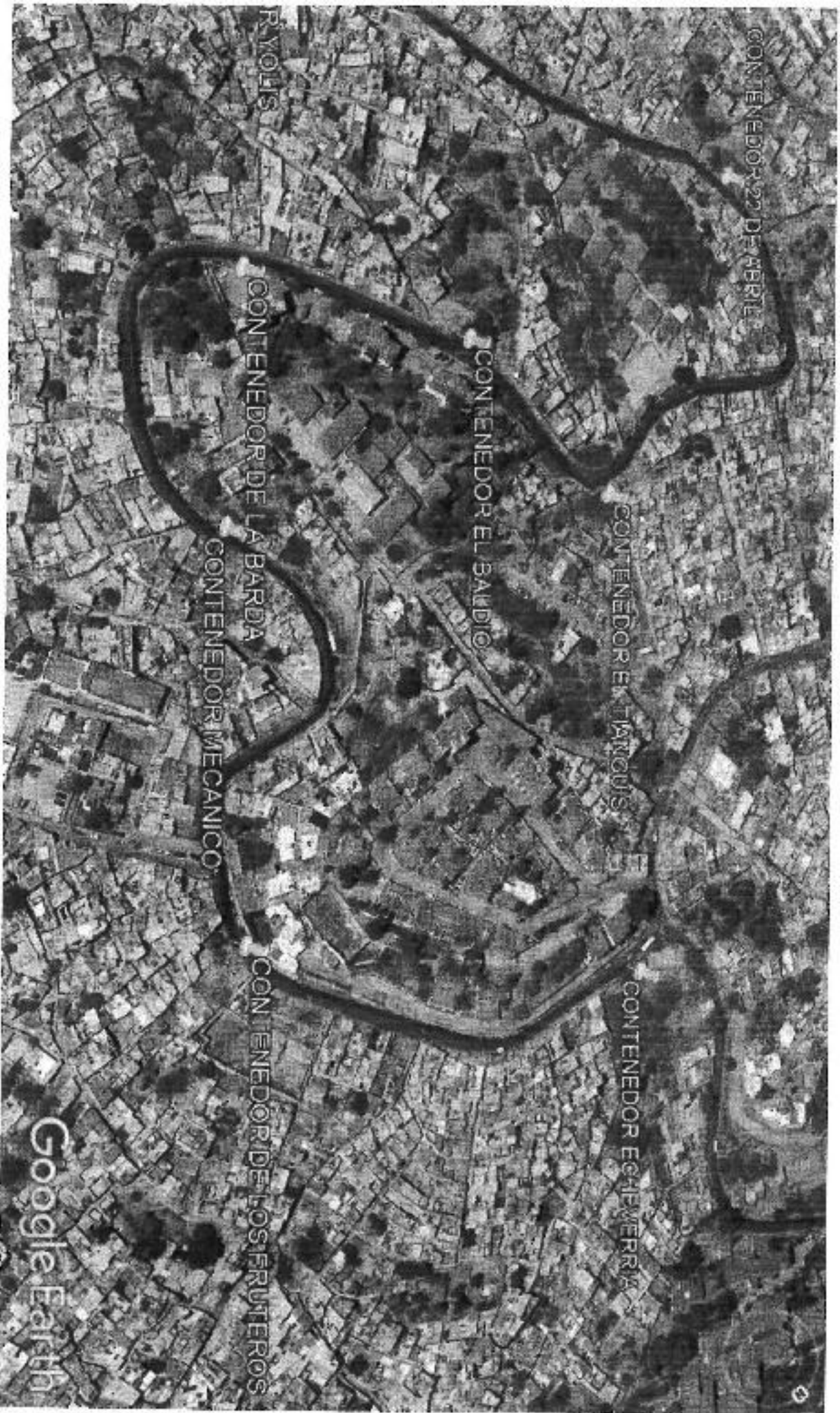

RUTA VALENCIANA

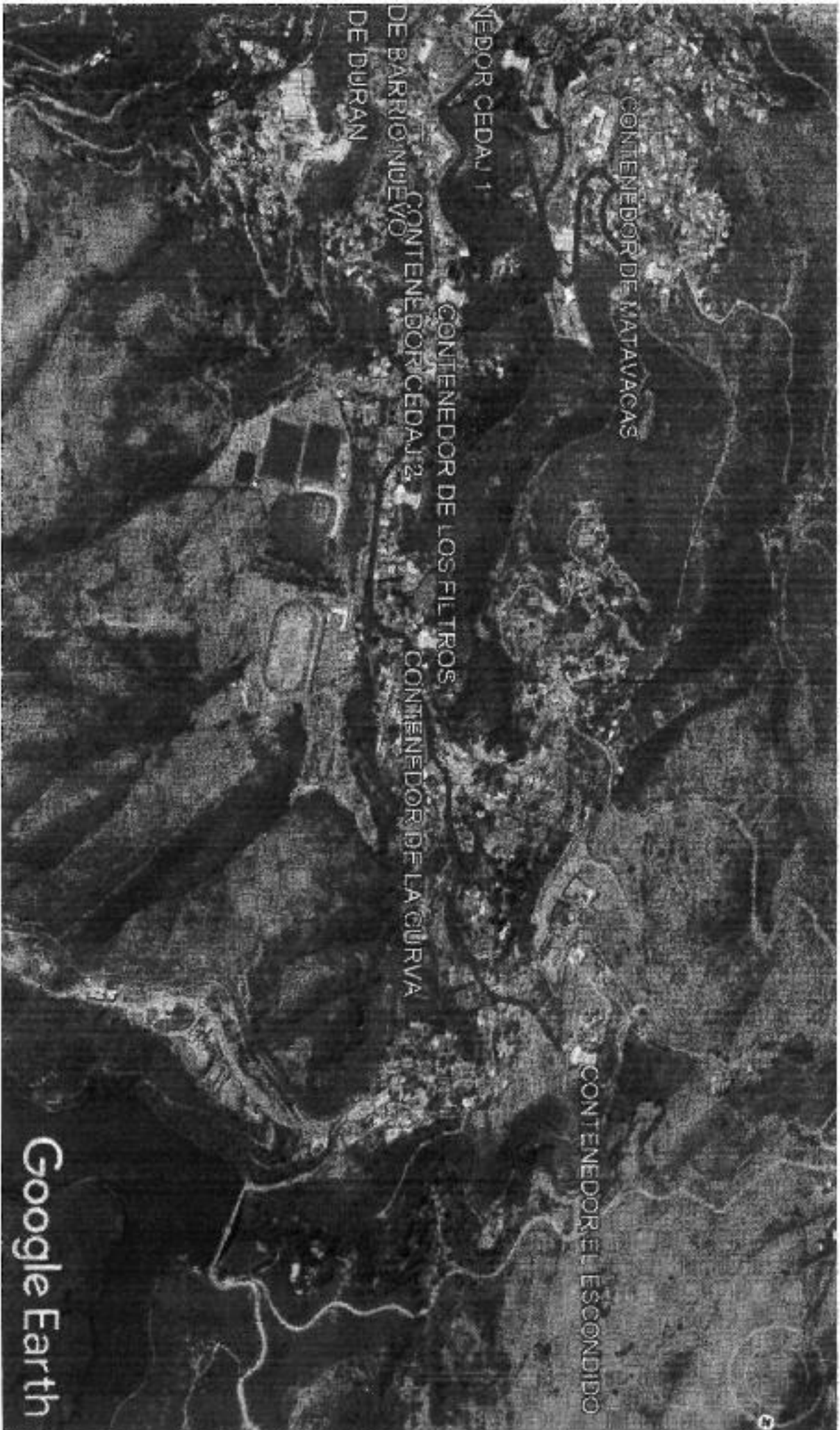

CONTENEDOR DE MATAVACAS

CONTENEDOR CEDAJ 1

CONTENEDOR DE LOS FILTROS

CONTENEDOR CEDAJ 2

CONTENEDOR DE LA GURVA

DE DURAN

CONTENEDOR EL ESCONDIDO

RUTA SALGADO

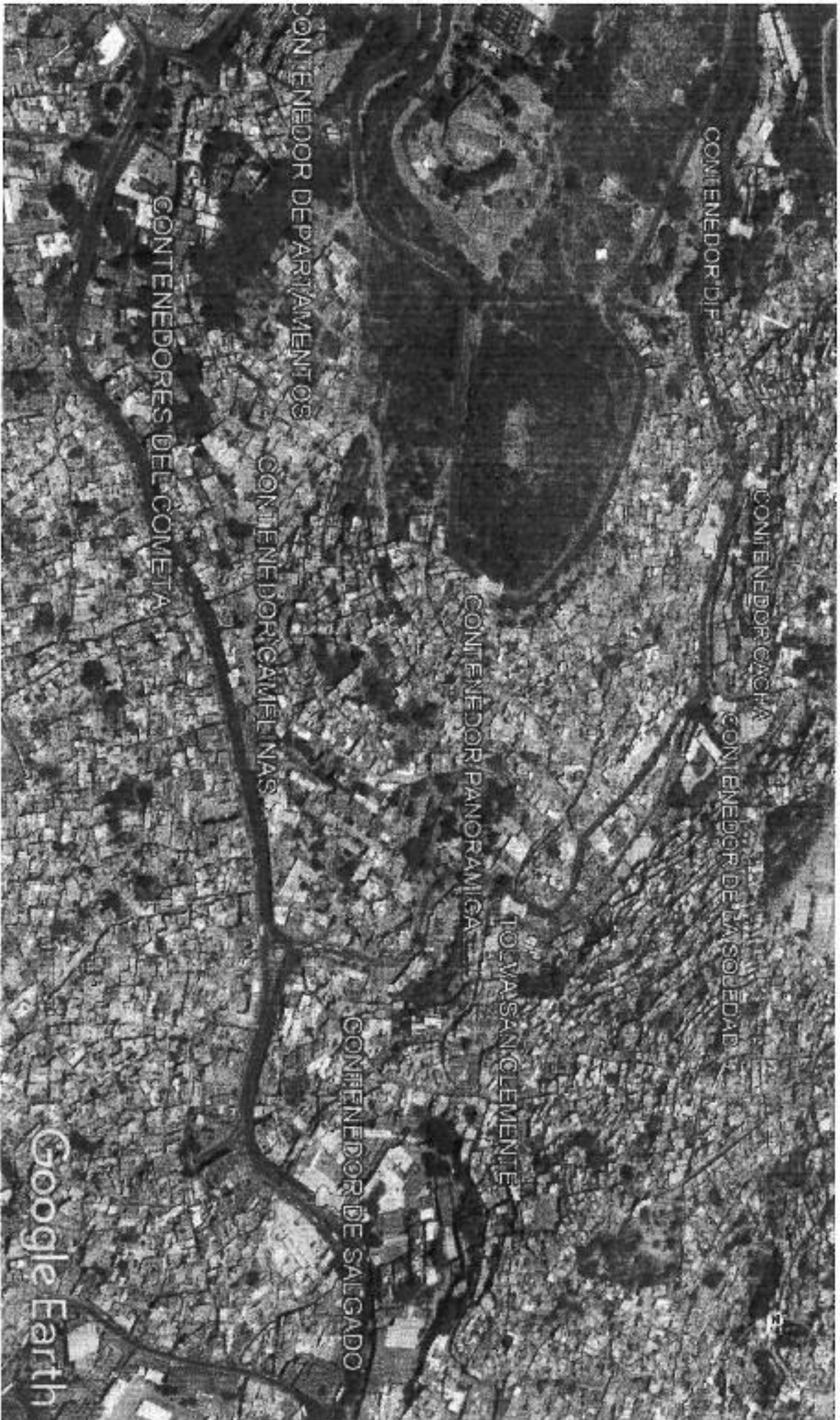

RUTA MOMIAS



RUTA CERRO DEL GALLO



TOLVA CERRO DE GALLO

CONTENEDOR HERRERIA DURAN

CONTENEDOR EL VENADO

CONTENEDOR LEON DE BRONCE

OTRADO CALIXTO

CONTENEDOR CERRO DE SAN MIGUEL

CONTENEDOR LOS FILTROS

RUTA TOLVAS



RUTA PATRULLAJE CENTRO 1

CONTENEDOR DE BACHOCO

CONTENEDOR DE PARDO

CONTENEDOR DE LAS BANDERAS

CONTENEDOR EL ARCHIVO

CONTENEDOR DE LAS BICICLETAS

CONTENEDOR DE POSITOS

CONTENEDOR ALONSO

CONTENEDOR CALLE DON ESTRELLA

CONTENEDOR BAÑOS BARATILLO

CONTENEDOR DE ALONSO SUBTERRANEA

CONTENEDOR SANGRE DE CRISTO

CONTENEDOR ESPINAZO

ruta calzada



RUTA PRESA



RUTA PASTITA

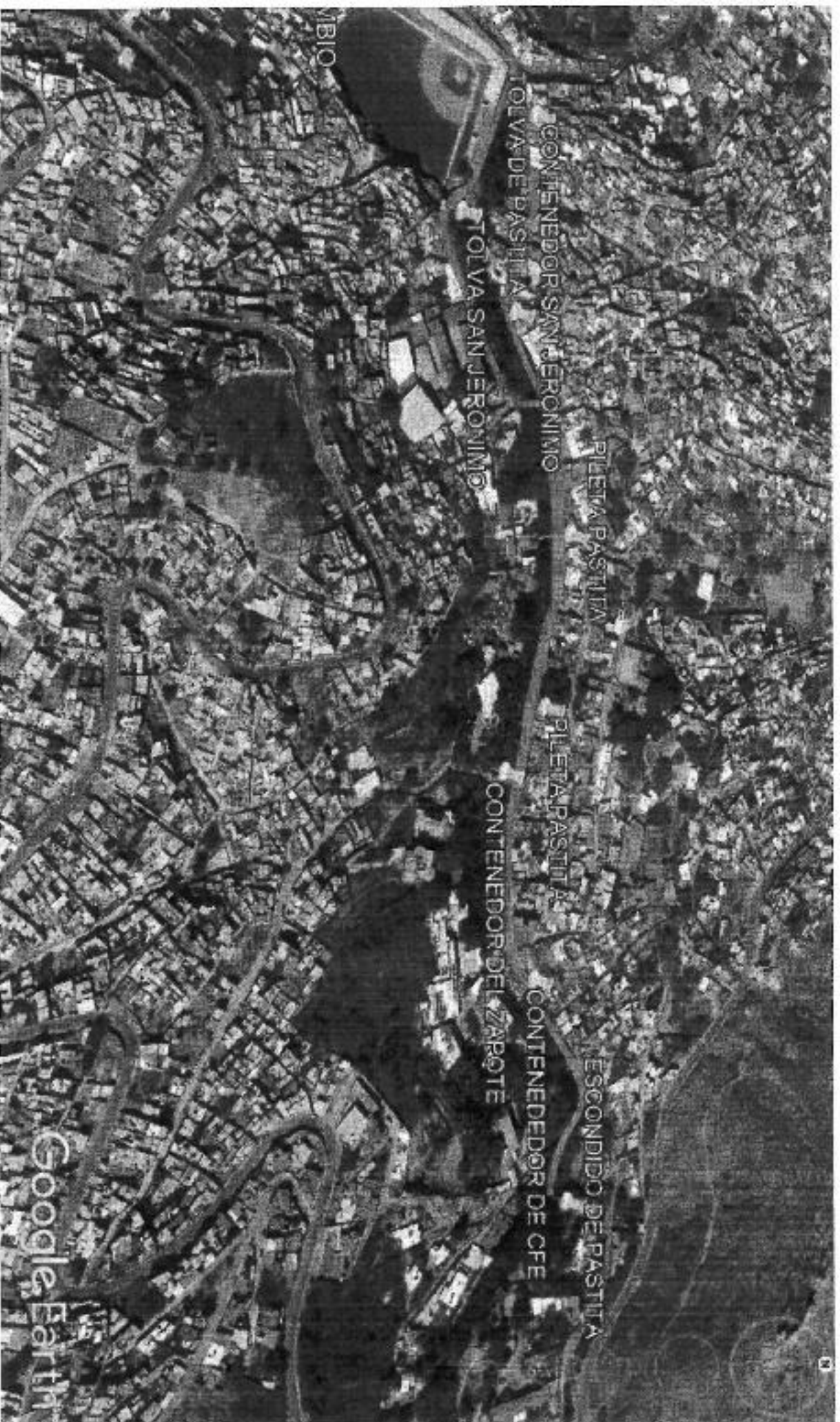

RUTA CERRO DEL CUARTO

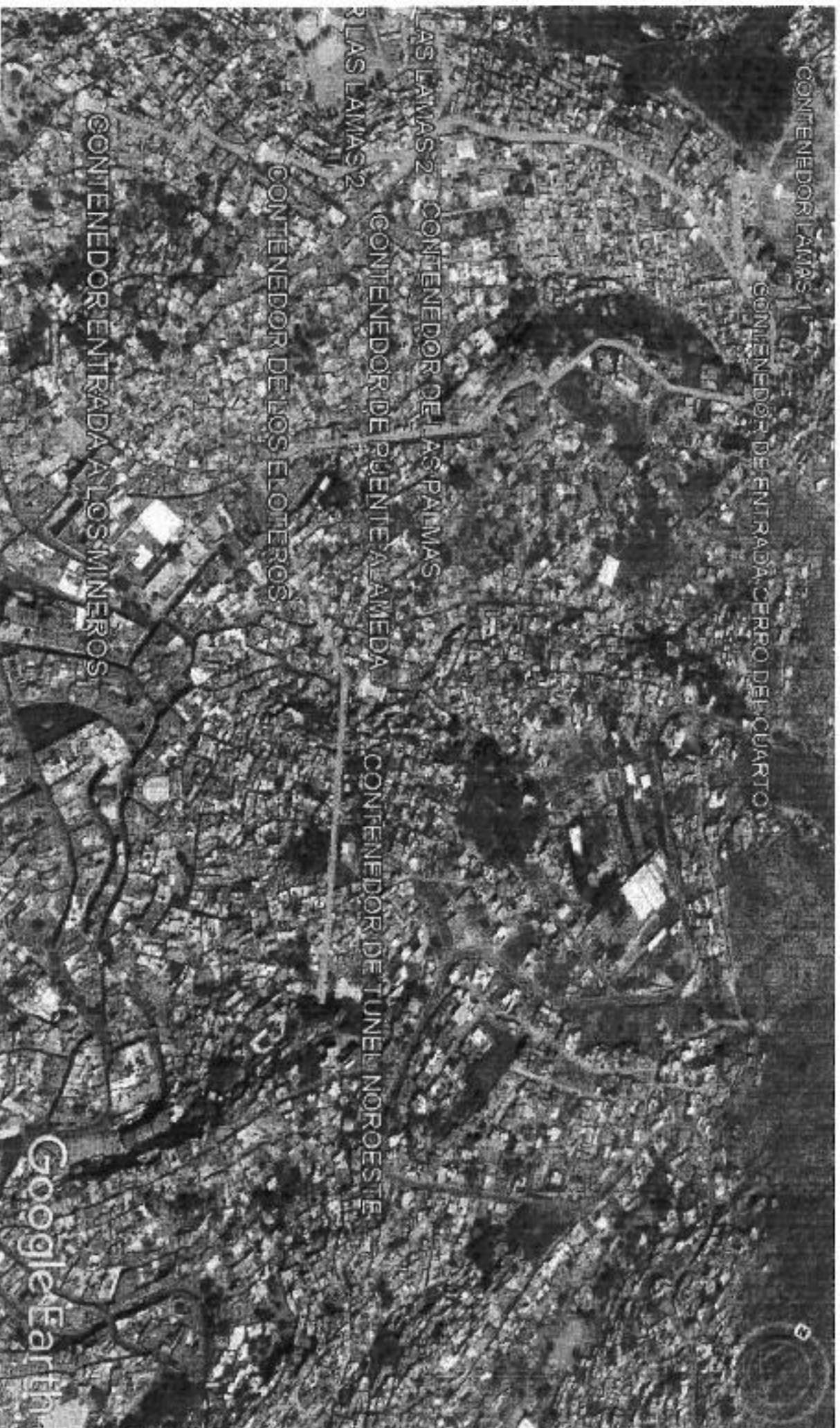

RUTA PANORAMICA

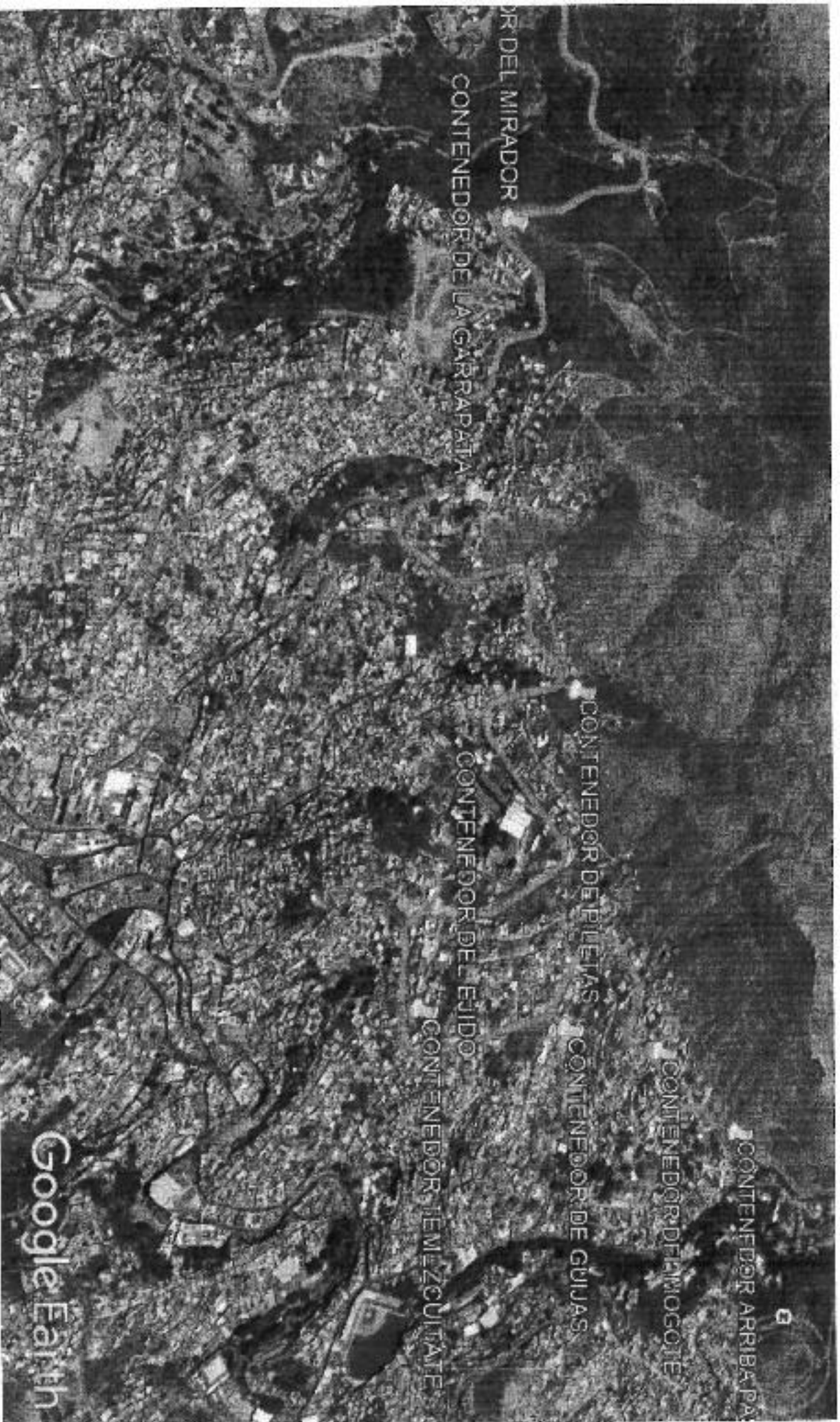

Google Earth

RUTA CERRO DE LOS LEONES



CONTENEDOR REJA

CONTENEDOR HOTEL

CONTENEDOR MATERIALES SAN ANTONIO

CONTENEDOR DEL FRESCO

CONTENEDOR NESILE

CONTENEDOR DE LAS LEYENDAS

CONTENEDOR MATERIALES BARRON

CONTENEDOR GUAYABITOS

CONTENEDOR ARQUITECTOS

CONTENEDOR DEL ZAPOTE ARRIBA

CONTENEDOR NIEVES AGULLAR

CONTENEDOR ENTRE CAMIONES

CONTENEDOR DEL TOPE

CONTENEDOR JOPE BALDIO

CONTENEDOR MONTENEGRO

Google Earth

OLERA

CONTENEDOR FINANZAS
CONTENEDOR DEL DIF
CONTENEDOR SAN ANTONIO
CONTENEDOR GUAYABITOS

PASTILLA
CONTENEDOR SUBI
SAN JERONIMO

DRAMA
CONTENEDORES DEL C
HINOJO
CONTENEDOR LUIS GO
ATA
CONTENEDOR ABARRO

CONSO SUBTERRANEA
ALMAS
CONTENEDOR C

A LOS MINEROS
CONTENEDOR C
PERRERIA DURAN

SALGADOLVA CERRO DEL
ORDE LAS BICICLETAS

OR LA CONCHA
CONTENEDOR EX
RESQUINA PANTEON
R CERRO TROZADO

CONTENEDOR DE LOS PE

CONTENEDOR DE LOS PE

CONTENEDOR DE LOS PE

CONTENEDOR DE LOS PE



RUTA TERESAS

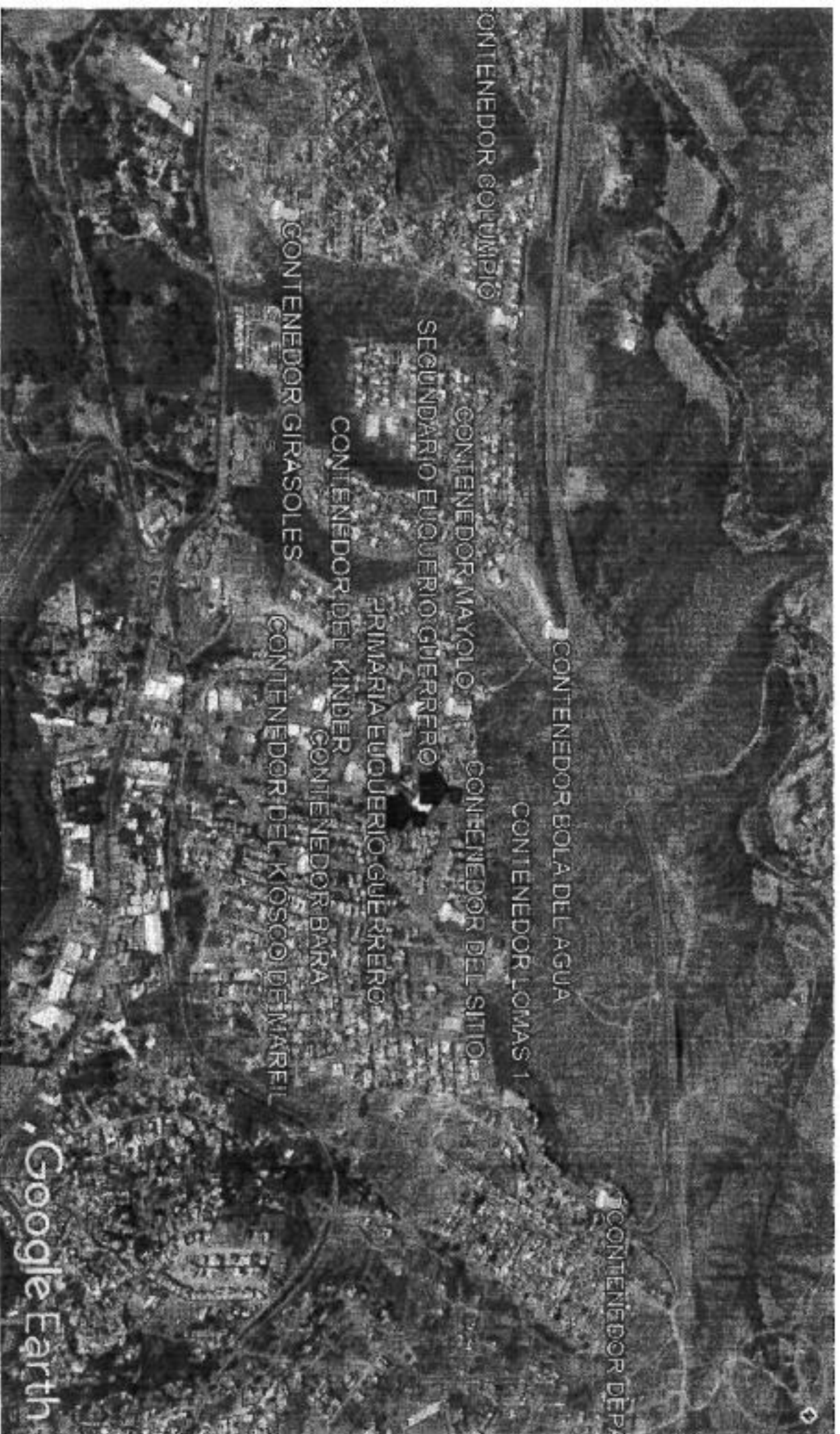

RUTA MARFIL

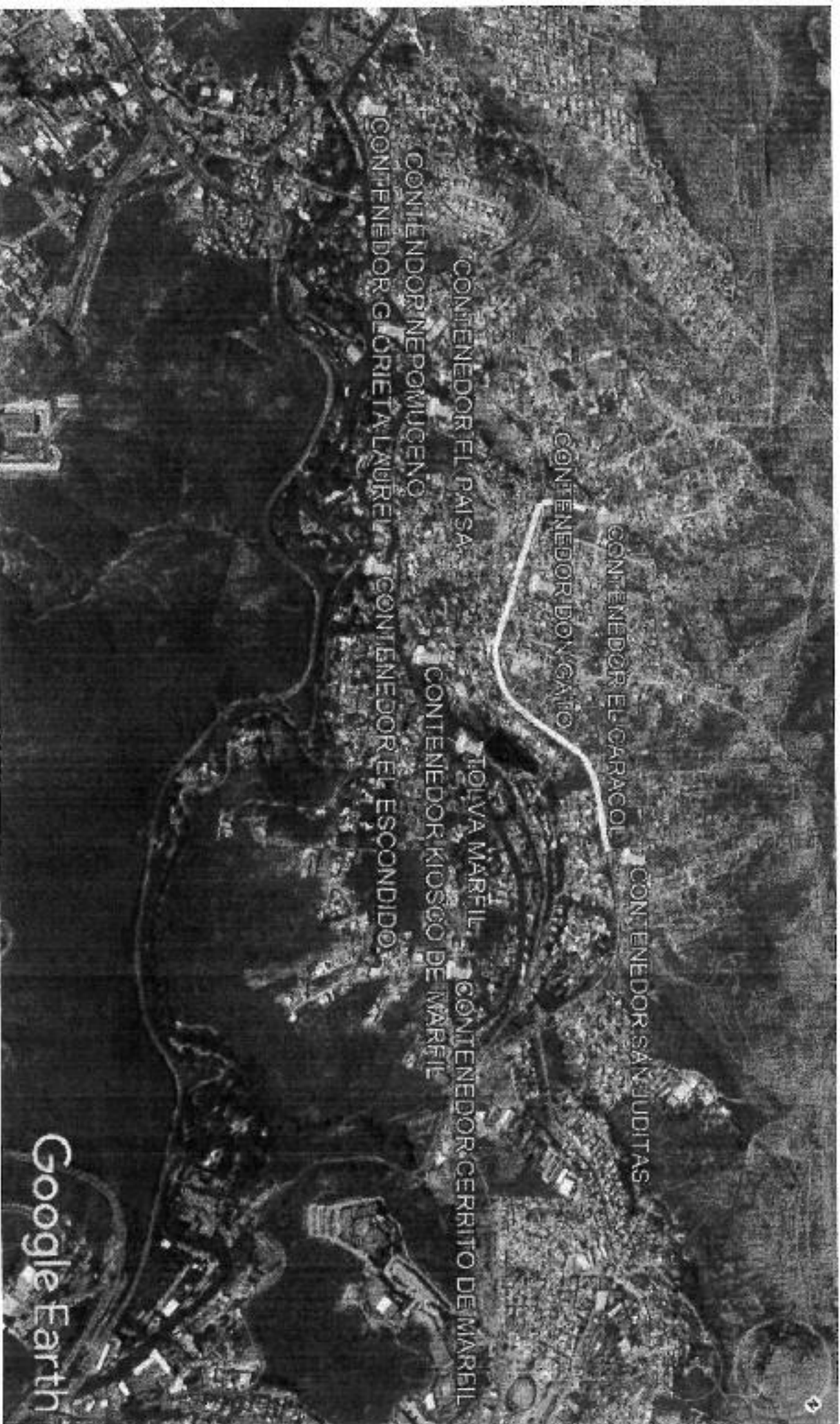

RUTA CERROS DE MARFIL



RUTA DISEÑO-PANTEON NUEVO



RUTA PUEBLITO DE ROCHA

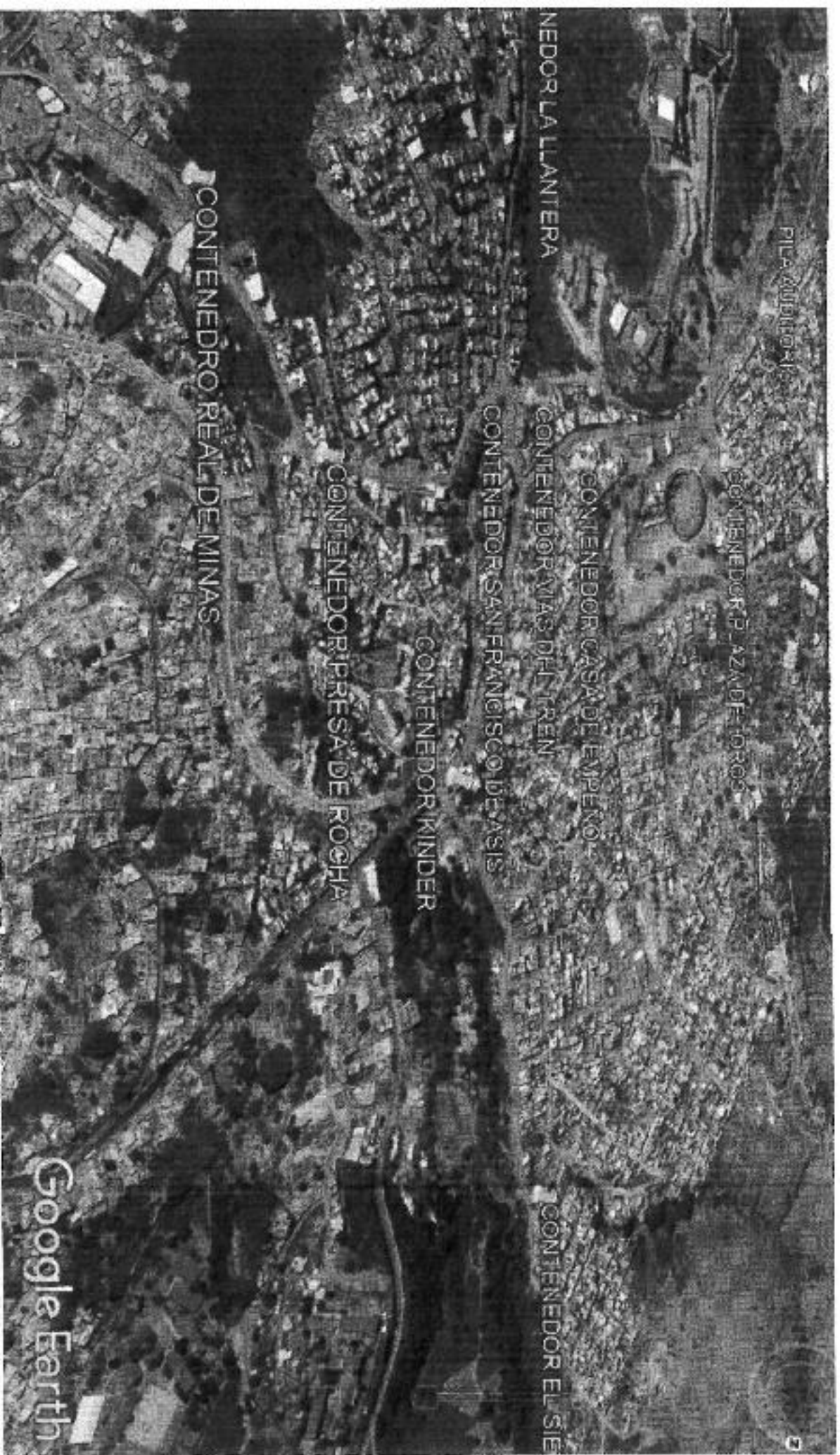

CONTENEDOR LA LLANTERA

PILA AJUDADO

CONTENEDOR PLAZA DE TOROS

CONTENEDOR CASA DE EMPENO

CONTENEDOR VIAS DEL TREN

CONTENEDOR SAN FRANCISCO DE SASIS

CONTENEDOR KINDER

CONTENEDOR PRESA DE ROCHA

CONTENEDOR REAL DE MINAS

RUTA NORIA ALTA



Google Earth

RUTA EUQUERIO GUERRERO

CONTENEDOR SOP

AMIGOS

CONTENEDOR CACHORRO

CONTENEDOR COCALECANS

CONTENEDOR AUSENHE

CONTENEDOR UD
CONTENEDOR CALLEBAZMIN

CONTENEDOR GAMEZ

CONTENEDOR AULLO ZONE

RUTA VILLASECA



RUTA ESCONDIDOS

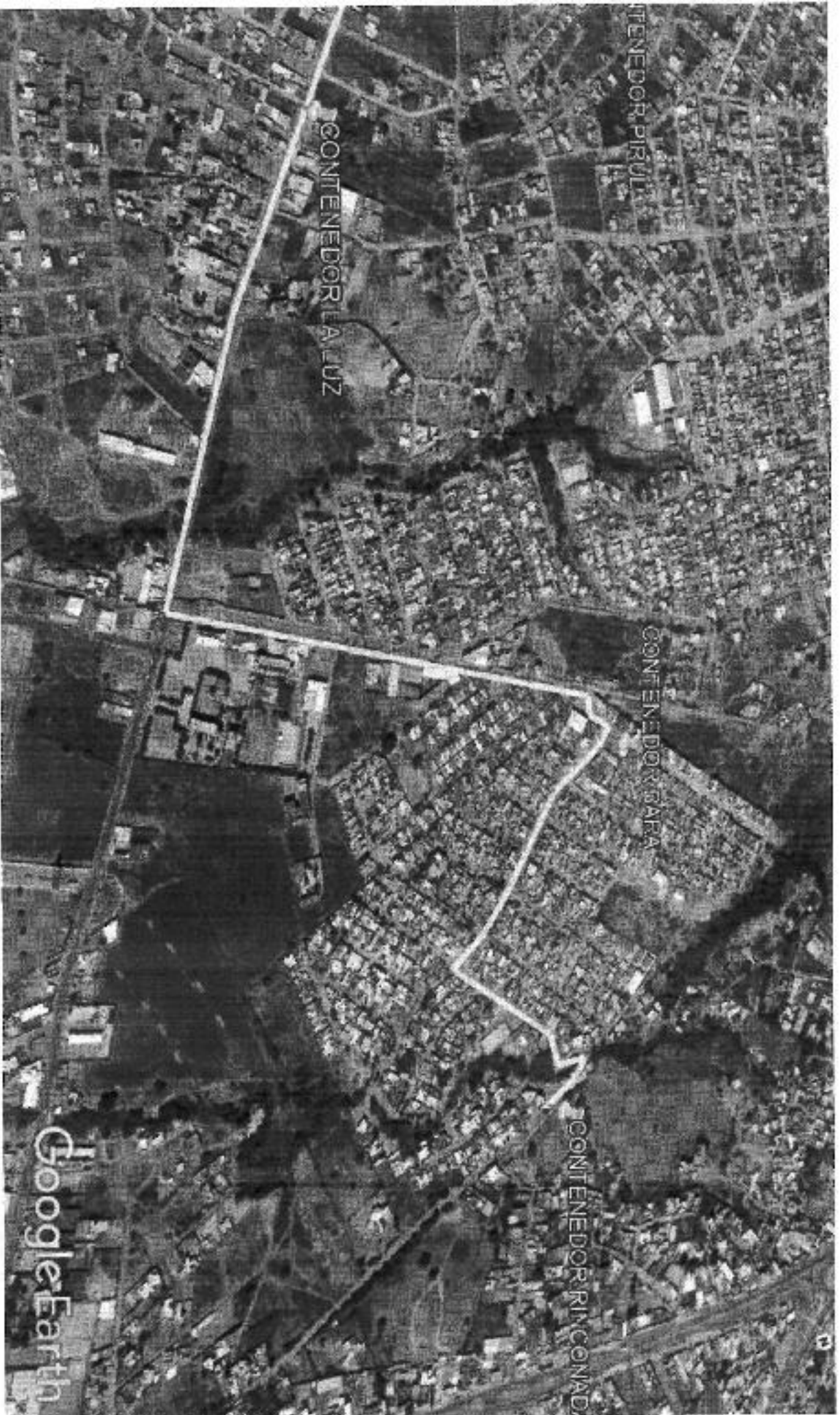

CAMPANEOS

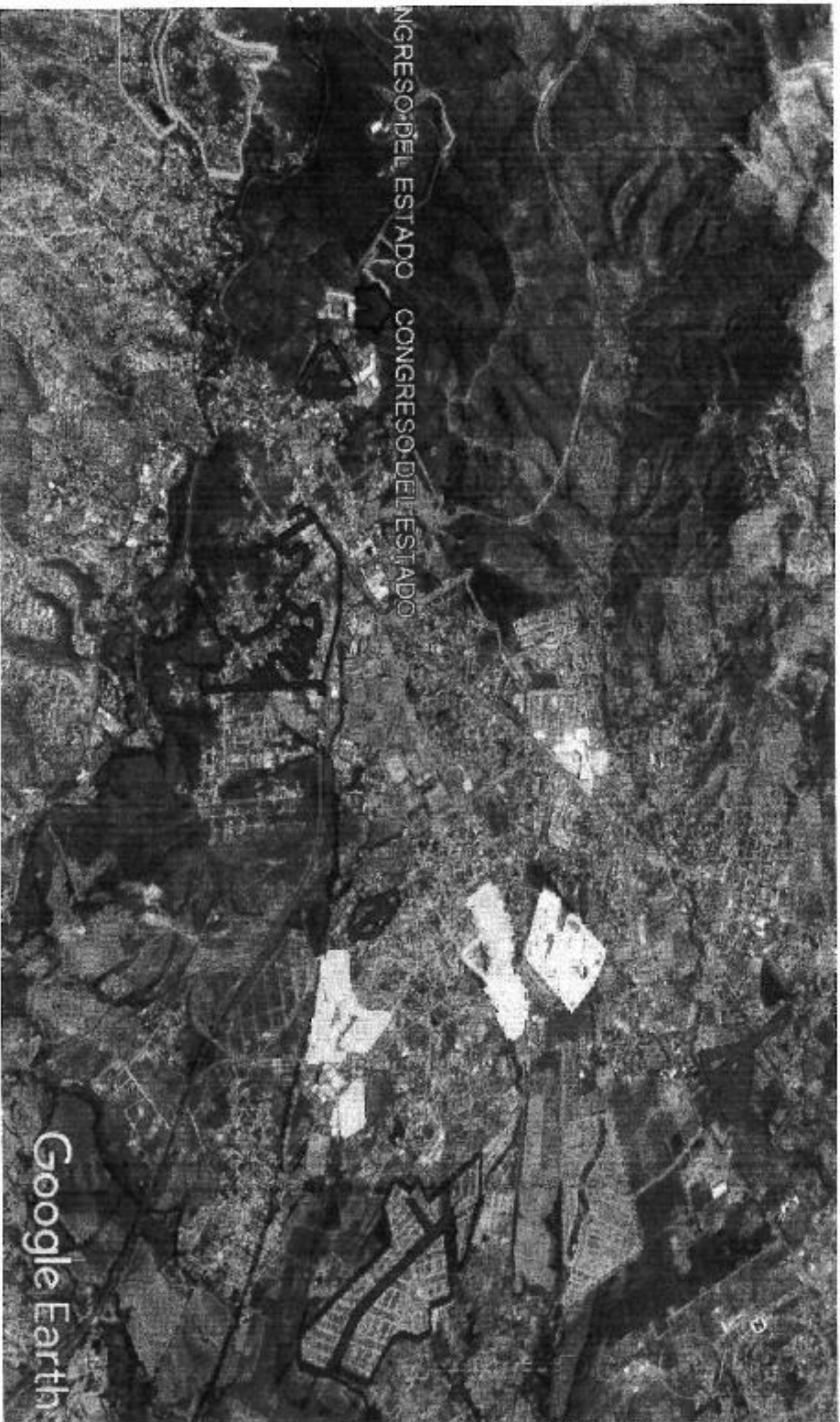

INGRESO DEL ESTADO CONGRESO DEL ESTADO

Google Earth

TENEDOR FINANZAS
CONTENEDOR DEL DIF
TENEDOR SAN ANTONIO
OR GUAYABITOS
PASTILLA CONTENEDOR SUBI
SAN JERONIMO
DRAMA CONTENEDORES DEL C
HINOS CONTENEDOR LUIS GON
ATA CONTENEDOR ABARRC
ONSO SUBTERRANEA
ALEMIAS CONTENEDOR G
A LOS MINEROS
OR FERRERIA DURAN
SALGADOLVA CERRO DEL
OR DE LAS BICICLETAS
OR LA GONGRA CONTENDO
CONTENEDOR EX
RESQUINA PANTEON
R GERRO TROZADO
CONTENEDOR DE LOS PE
EDOR EL AUTO LAVADO