ESTRUCTURA ORGÁNICA

DIRECCIÓN DE SERVICIOS COMPLEMENTARIOS

PERSONAL DE ESTRUCTURA: 51 | **ACTUALIZACIÓN: MARZO 2022**
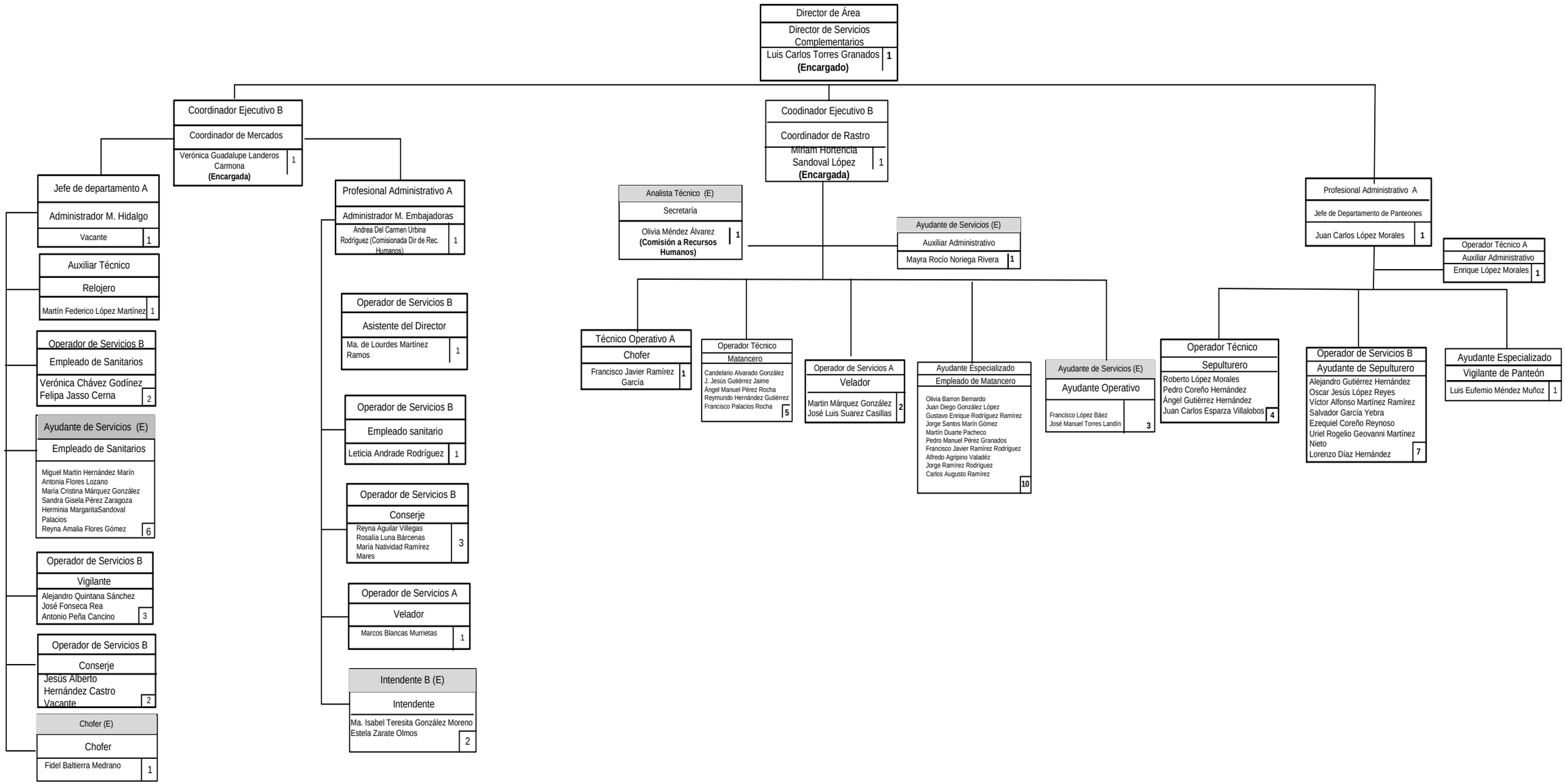
DEPENDIENTE DE: DIRECCIÓN GENERAL DE SERVICIOS PÚBLICOS