ESTRUCTURA ORGÁNICA

STAF DE LA DIRECCIÓN GENERAL DE CULTURA Y EDUCACIÓN

PERSONAL DE ESTRUCTURA: 17

ACTUALIZACIÓN: MARZO 2022
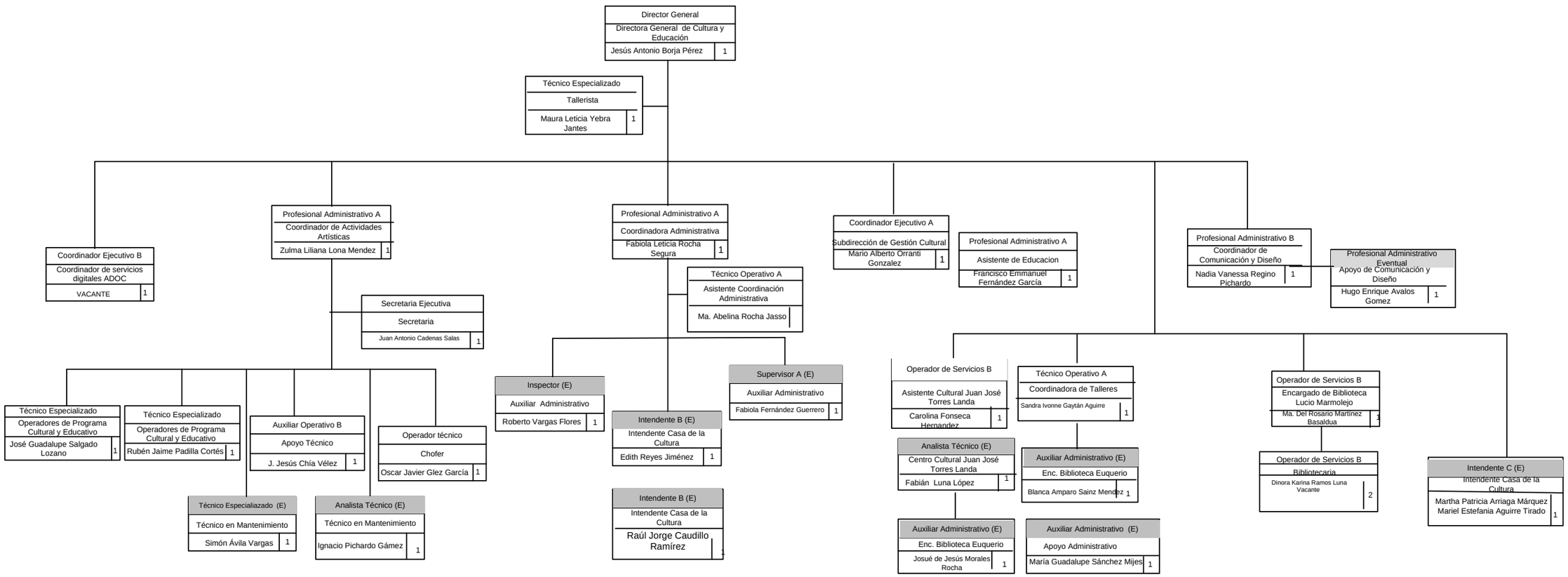
DEPENDIENTE DE:
PRESIDENTE MUNICIPAL