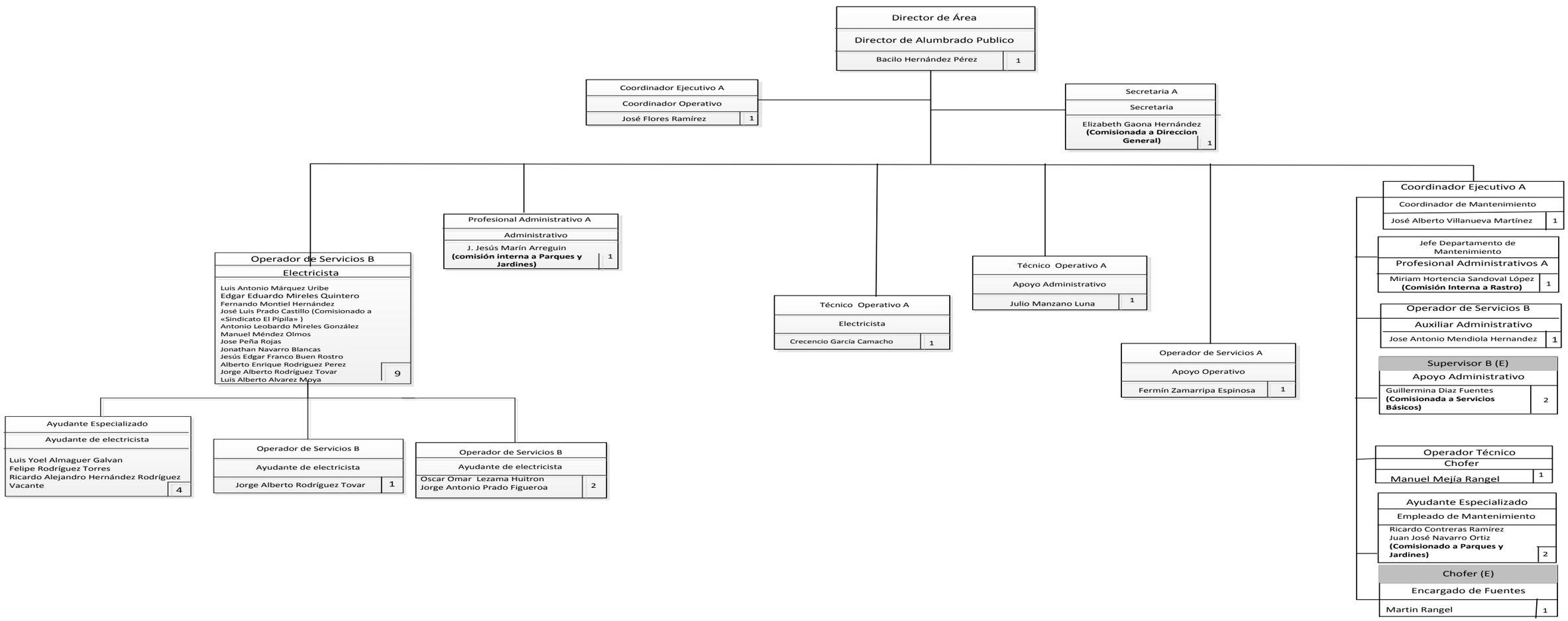ESTRUCTURA ORGÁNICA			DEPENDIENTE DE: DIRECCIÓN GENERAL DE SERVICIOS PÚBLICOS
DIRECCIÓN DE ALUMBRADO PÚBLICO			
PERSONAL DE ESTRUCTURA:	24	ACTUALIZACIÓN: JUNIO 2022