ESTRUCTURA ORGÁNICA

DIRECCIÓN DE IMAGEN URBANA Y GESTIÓN DEL CENTRO HISTÓRICO

PERSONAL DE ESTRUCTURA: 23

ACTUALIZACIÓN: JUNIO 2022
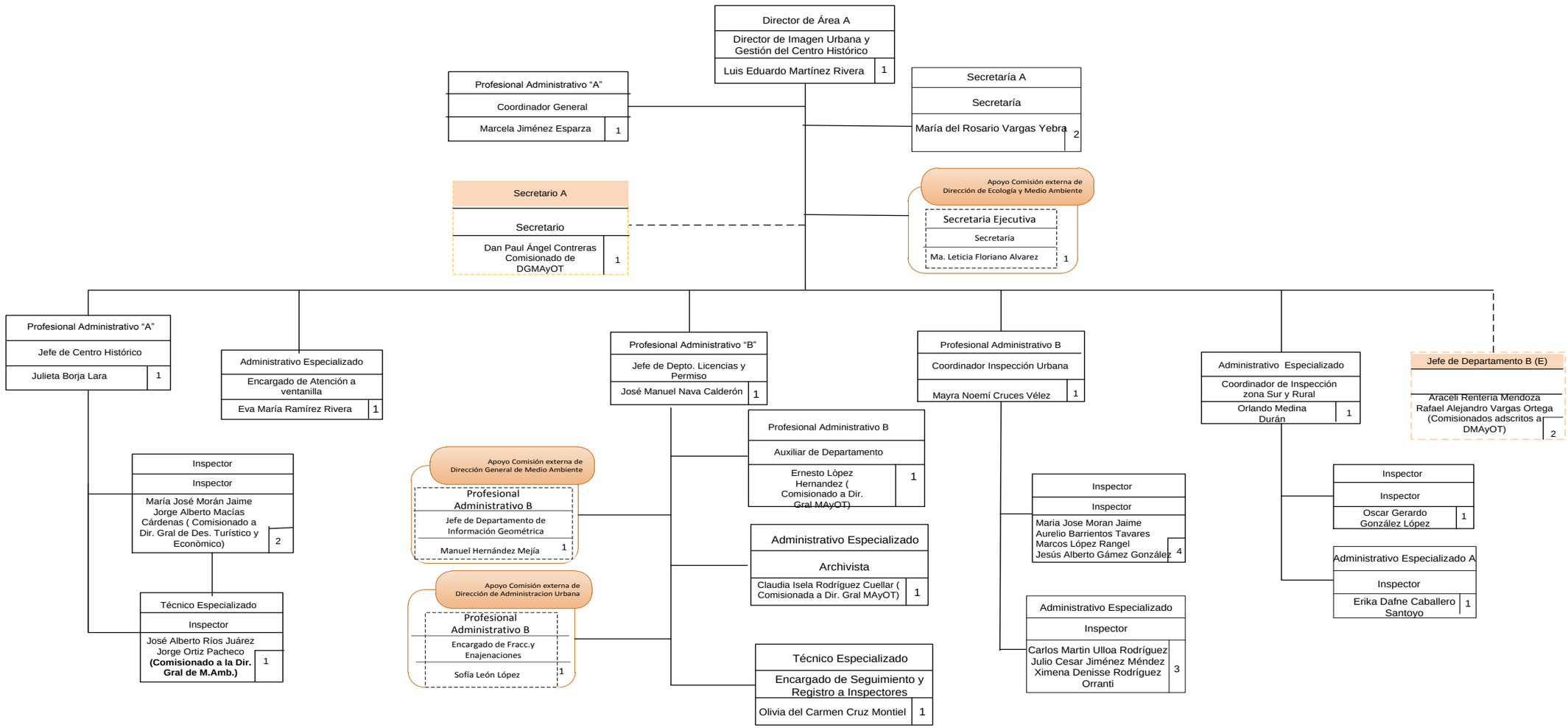
NDIENTE DE:
IRECCIÓN GENERAL DE MEDIO AMBIENTE Y ORDENAMIENTO TERRITORIAL