ESTRUCTURA ORGÁNICA

STAFF DE DIRECCIÓN GENERAL DE TRÁNSITO, MOVILIDAD Y TRANSPORTE

PERSONAL DE ESTRUCTURA: 46

ACTUALIZACIÓN: SEPTIEMBRE 2022
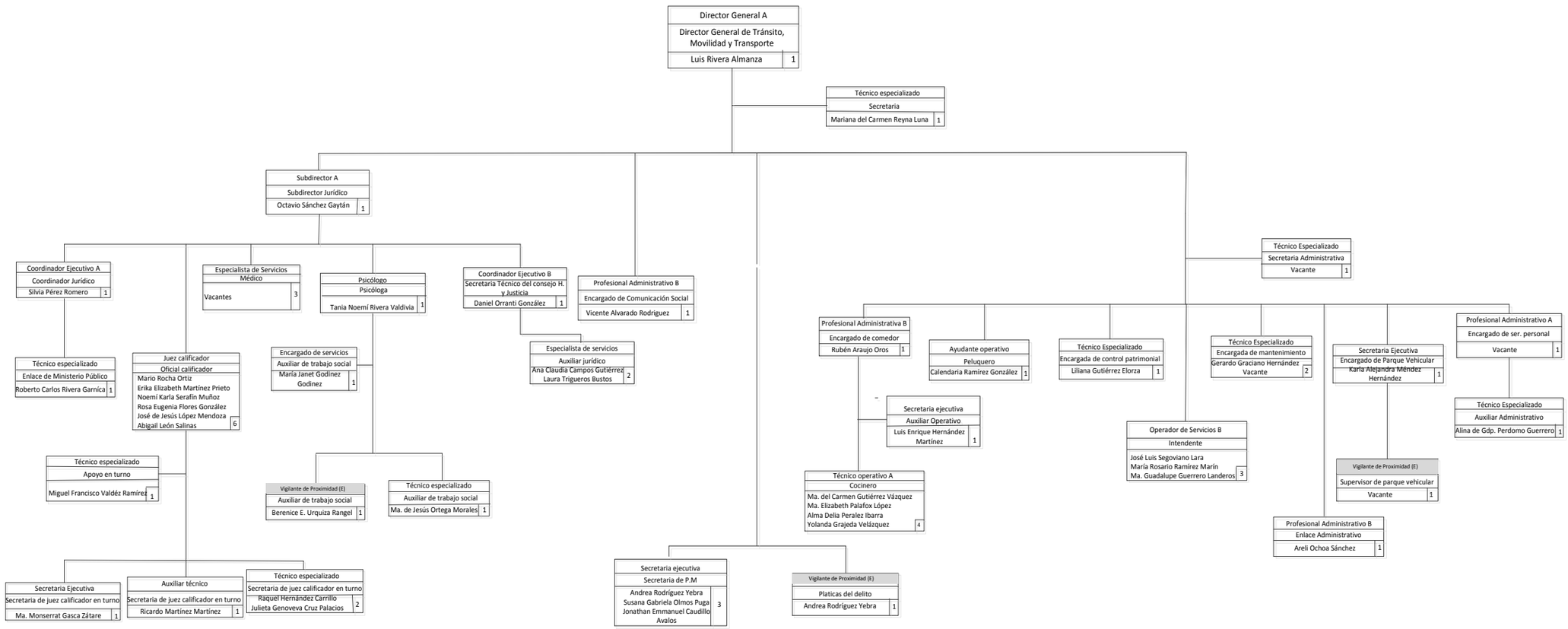
DEPENDIENTE DE: SECRETARÍA DE SEGURIDAD CIUDADANA