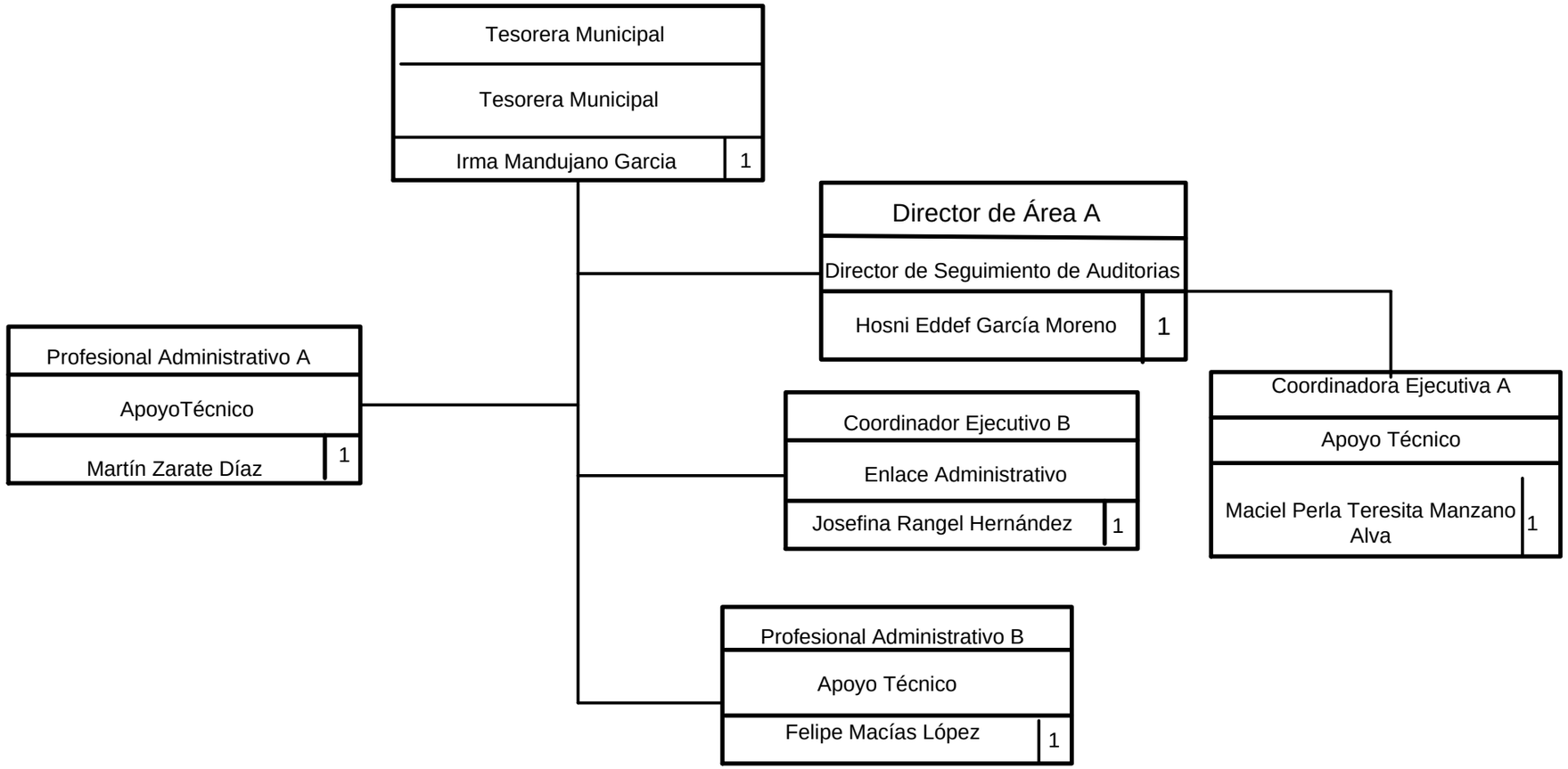ESTRUCTURA ORGÁNICA			DEPENDIENTE DE: PRESIDENTE MUNICIPAL
STAFF DE TESORERÍA MUNICIPAL			
PERSONAL DE ESTRUCTURA:	6	ACTUALIZACIÓN: SEPTIEMBRE 2022