

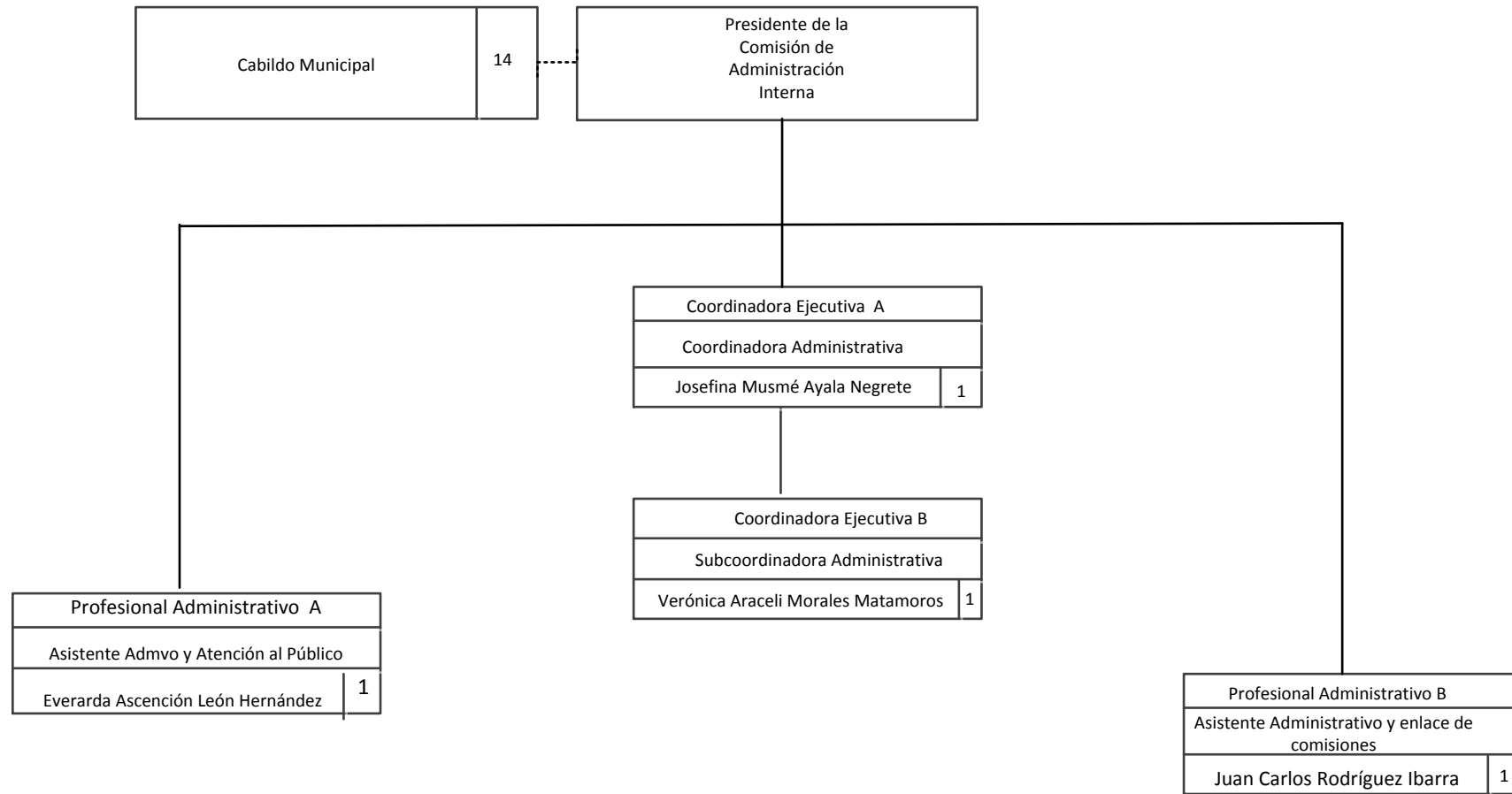

ESTRUCTURA ORGÁNICA			DEPENDIENTE DE: PRESIDENTE MUNICIPAL
SINDICATURA Y REGIDURÍA			
PERSONAL DE ESTRUCTURA:	18	ACTUALIZACIÓN: SEPTIEMBRE 2022	





Cabildo Municipal

1	Stefany Marlene Martínez Armendáriz	Sindica
2	Rodrigo Enrique Martínez Nieto	Sindico
3	Ana Cecilia González de Silva	Regidora
4	Mariel Alejandra Padilla Rangel	Regidora
5	Cecilia Pöhls Covarrubias	Regidora
6	Estefanía Porras Barajas	Regidora
7	Patricia Preciado Puga	Regidora
8	Liliana Alejandra Preciado Zarate	Regidora
9	Paloma Robles Lacayo	Regidora
10	Celia Carolina Valadez Beltrán	Regidora
11	Ángel Ernesto Araujo Betanzos	Regidor
12	Marco Antonio Campos Briones	Regidor
13	Víctor de Jesús Chávez Hernández	Regidor
14	Carlos Alejandro Chávez Valdez	Regidor