



Oficio: U.A.I.P. 0156/2022
Asunto: Respuesta con Orientación
Guanajuato, Gto; a 20 de enero de 2022

C. Juana
Presente

En atención a su solicitud de información ingresada en esta Unidad de Transparencia, bajo el número de folio 11019630003522, el día 13 de enero del 2022, misma que a la letra dice:

- "1.- Solicito por favor un listado en PDF, de las comunidades actuales existentes en el Municipio de Guanajuato; así como el número de habitantes en cada una de ellas. 2.- Un mapa digital únicamente del Municipio de Guanajuato, donde se delimite la zona rural y urbana. 3.- Un mapa digital únicamente del Municipio de Guanajuato, donde se nombren cada una de las comunidades mencionadas en el listado también solicitado en el punto número 1. 4.- Un mapa digital únicamente del Municipio de Guanajuato donde se sectorice por comunidades. He solicitado esta información y se me ha negado; estoy realizando mi tesis, y no me han podido apoyar con esa información, requiero amablemente su intervención, ya que mi tesis está detenida hasta tener esos documentos para continuar con mi proyecto. Es importante reiterar que los mapas sean solo del Municipio, no del Estado. Solo del Municipio. Agradezco amablemente su atención a lo anteriormente solicitado. Gracias y quedo en espera de su documentación y respuesta. (SIC).

Se remite copia simple del siguiente oficio: **IMPLAN-O/019/2022** suscrito por el **Arq. Ramon González Flores, Director General Instituto Municipal de Planeación**, mismo que le brinda respuesta a su solicitud.

Ahora bien, en virtud de las manifestaciones hechas por el Instituto Municipal de Planeación, para mayor profundidad en el tema se le recomienda ingresar su solicitud directamente a la Unidad de Transparencia del Instituto Nacional de Estadística y Geografía (INEGI).

Por lo anteriormente expuesto, se le recomienda ingresar su solicitud ante dicha Unidad, la cual cuenta con los siguientes datos:

Unidad de Transparencia del Instituto Nacional de Estadística y Geografía (INEGI).
Boulevard, Adolfo López Mateos 703 poniente, Col.Olbrera León de los Aldama, Guanajuato.37340.
477 719 86 00 Ext.6661
PNT: Sujeto Obligado, Federación, INEGI

Lo anterior con fundamento en los artículos 6, apartado A, de la Constitución Política de los Estados Unidos Mexicanos; 14, apartado B, de la Constitución Política para el Estado de Guanajuato; 1, 24, fracción V, 25, 47, 48, fracciones II, IV, VI y XIV, 54, fracción I y 97 de la Ley de Transparencia y Acceso a la Información Pública para el Estado de Guanajuato.

Quedo a sus órdenes para cualquier duda o aclaración en el correo electrónico de esta Unidad de Acceso: uaip@guanajuatocapital.gob.mx, o en el teléfono 73 2 1488.

Atentamente,

Lic. Erick González Ramírez
Titular de la Unidad de Transparencia y Acceso
a la Información Pública del Municipio de Guanajuato

RCVA

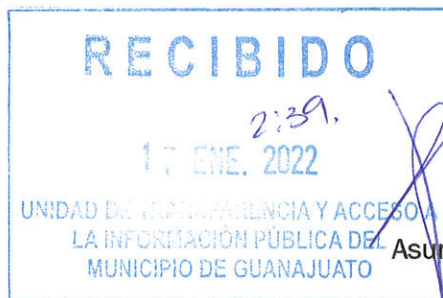

Oficio: IMPLAN-O/019/2022.

Asunto: Respuesta de solicitud de información Guanajuato, Gto. 17 de enero de 2022

Lic. Erick González Ramírez
Titular de la Unidad de Transparencia y Acceso
Al a información pública del Municipio de Guanajuato
Presente

En respuesta al oficio con folio 110196300003522 y fecha 13 de enero de 2022, turnado a este Instituto por la Unidad de Transparencia, en el cual se solicita: 1. Comunidades (sic.) actuales y existentes en el Municipio de Guanajuato; así como el número de habitantes en cada una de ellas. 2. Un mapa digital únicamente del Municipio de Guanajuato, donde se delimite la zona rural y urbana. 3. Un mapa digital únicamente del Municipio de Guanajuato, donde se nombren cada una de las comunidades (sic.) mencionadas en el listado solicitado en el punto número 1. Y 4. Un mapa digital únicamente del Municipio de Guanajuato donde se sectorice por comunidades.

1. Se anexa archivo **1 Localidades y población** con la información solicitada.
Formato: pdf
Fuente de información: Inegi Censo de Población y Vivienda 2020 Sistema para la consulta de información censal (SCINCE)
Ruta de descarga y url: Inegi – Sistemas de Consulta – Geovisores - Sistema para la consulta de información censal (SCINCE) – Descarga del SCINSE para escritorio, <https://gaia.inegi.org.mx/scince2020/>
2. De acuerdo a los criterios de INEGI, las localidades menores a 2,500 habitantes son rurales, y las localidades con población mayor a 2,500 habitantes son urbanas. Se anexa mapa solicitado **2 Delimitación localidades urbanas y rurales** en formato digital con los límites de las localidades urbanas y rurales que conforman al municipio de acuerdo al Marco Geoestadístico de INEGI 2020.
Formato: pdf
Fuente de información: Inegi Censo de Población y Vivienda 2020 Marco Geoestadístico 2020
Ruta de descarga y url: Inegi – Temas – Geografía y Medio Ambiente – Marco Geoestadístico – Descargas – Marco Geoestadístico. Censo de Población y Vivienda 2020, <https://www.inegi.org.mx/temas/mg/#Descargas>
3. Se anexa mapa solicitado **3 Localidades urbanas y rurales nombres y población** con las localidades urbanas y rurales con etiquetas (nombres) en formato digital.
Formato: pdf
Fuente de información: Inegi Censo de Población y Vivienda 2020 Sistema para la consulta de información censal (SCINCE)
Ruta de descarga y url: Inegi – Sistemas de Consulta – Geovisores - Sistema para la consulta de información censal (SCINCE) – Descarga del SCINSE para escritorio, <https://gaia.inegi.org.mx/scince2020/>

4. La información solicitada en el punto número 4 se encuentra ya contenida en los documentos solicitados en los puntos 1 y 3 que representa la división del municipio por localidades (urbanas y rurales), si la información entregada no corresponde a la información solicitada en el citado punto, se pide de la manera más atenta sean especificados los criterios de sectorización, esto a razón de que el INEGI sectoriza en territorio en: entidades federativas (límites estatales), municipales, localidades urbanas o rurales, AGEBs urbanas o rurales y límites de manzanas, de acuerdo al Catálogo único de Claves de Áreas Geoestadísticas Estatales, Municipales y Localidades de INEGI, en su defecto especificar con claridad los criterios de sectorización necesarios para la representación cartográfica requerida.

Se hace de su conocimiento que la información solicitada se encuentra disponible para **descarga en el portal web del Instituto Nacional de Geografía y Estadística** y puede descargarse en formato .xls, .pdf, así como formato .shp (para sistemas de información geográfica), las ligas de descarga se especificaron en cada punto solicitado.

Sin otro particular, quedo a sus órdenes para cualquier aclaración y le envío saludos cordiales.

Atentamente



Ramón González Flores
Director General

C.c.p. Archivo
Minutario
RGF/ARC

Nombre	Habitantes	Ámbito
Agua Colorada	105	Rural
Arperos	860	Rural
Cajones	700	Rural
Calderones	1163	Rural
Calera de los Ruiz	78	Rural
Calvillo	130	Rural
Campuzano	533	Rural
Cañada de las Flores	107	Rural
Cañada de la Virgen	46	Rural
Capulín de Bustos	2512	Rural
Carbonera	245	Rural
El Cedro	455	Rural
San José de Cervera	1678	Rural
Ciénega del Pedregal	701	Rural
Ciénega de Negros	109	Rural
Cimientos	37	Rural
La Concepción	804	Rural
El Coyote	1023	Rural
Mineral del Cubo	522	Rural
Cuestecita de San Juan	296	Rural
El Chocolate	31	Rural
El Encinal	42	Rural
El Establo	27	Rural
La Estancia de Comanjilla	309	Rural
La Guilota	10	Rural
Hacienda Guadalupe	795	Rural
La Haciendita	66	Rural
Huachimole de Cuevas	719	Rural
La Huerta	28	Rural
Joya de Lobos	62	Rural
Lagunillas de la Fraternidad	44	Rural
El Laurel	105	Rural
Los Lorenzos	1630	Rural
Mineral de la Luz	1422	Rural
Llanos de Santa Ana	510	Rural
Las Magdalenas	149	Rural

El Maluco	606	Rural
Los Martínez	40	Rural
Mesa Cuata	389	Rural
Mesa de los Hernández	8	Rural
La Mesa de San José	83	Rural
Mineral de Mexiamora	123	Rural
Molineros	168	Rural
Monte de San Nicolás	284	Rural
Los Nicolases	1300	Rural
Ojo de Agua	35	Rural
Ojo de Agua de Calvillo	98	Rural
Ojo de Agua de Medina	119	Rural
La Palma	300	Rural
Paso de Pirules	998	Rural
Granja la Paz	558	Rural
Peñafiel	20	Rural
Mineral de Peregrina	126	Rural
La Poza (Ojo de Agua)	323	Rural
Quinteros	3	Rural
El Resbalón	27	Rural
Rosa de Castilla	514	Rural
San Bartolo	14	Rural
Sangre de Cristo	248	Rural
San José del Chapín	226	Rural
San José del Gacho	47	Rural
San José de Pinos	464	Rural
San José del Rodeo	1410	Rural
San José de Tránsito	904	Rural
San Nicolás del Chapín	208	Rural
Mineral de San Pedro Gilmonene	120	Rural
Santa Ana	674	Rural
Santa Catarina de Cuevas	926	Rural
Santa Rosa de Lima	1306	Rural
Santiaguillo	235	Rural
Santo Domingo	103	Rural
San Vicente de la Cruz	518	Rural
Ex-Hacienda el Sauz	170	Rural
El Tablón	206	Rural
El Tejabán	1031	Rural

El Terrero	215	Rural
La Trinidad	955	Rural
El Varal	96	Rural
Zangarro	1597	Rural
San Miguel de Cardones	3	Rural
El Castillo	82	Rural
El Cuervito	109	Rural
Mineral de la Fragua	10	Rural
La Higuera	99	Rural
Llanos de la Fragua	173	Rural
La Media Luna	35	Rural
Lomas de Mesa Cuata	67	Rural
San José del Montecillo	100	Rural
El Puerto de Barrientos	72	Rural
Puerto de Santa Rosa	328	Rural
Picones	39	Rural
El Puertecito	56	Rural
Rancho de en Medio	38	Rural
Rancho Viejo	1	Rural
San Pedro	110	Rural
Solano	31	Rural
San Isidro	887	Rural
San Ignacio de Purísima	10	Rural
Rosita de San Juan	27	Rural
El Chorro	15	Rural
Tacubaya	35	Rural
Tajo de Adjuntas	13	Rural
Potrero	126	Rural
La Loma	197	Rural
San José de Gracia	152	Rural
Media Luna de Campuzano	4	Rural
El Cuate	12	Rural
Cueva del Cedro	20	Rural
Galeras	26	Rural
Melladito	49	Rural
La Presita	987	Rural
Tenerías	30	Rural
Presita del Pie	20	Rural
Las Carreras	55	Rural

Cerro del Oro	434	Rural
El Limón	86	Rural
Nochebuena	189	Rural
Buenavista	1	Rural
Fracción Carbonera	109	Rural
El Arenal	80	Rural
El Puerto	98	Rural
Cerro del Macho	14	Rural
El Cerrito del Zapote	8	Rural
Melladito	27	Rural
Tacubaya	73	Rural
El Tropezón	25	Rural
Mineral de Santo Niño	51	Rural
Los Gómez	16	Rural
Hacienda de Arriba	44	Rural
Las Viñas	66	Rural
Loma de la Haciendita	110	Rural
Socavón de Burgos	33	Rural
La Joya	6	Rural
Rancho de en Medio	10	Rural
Agua Buena	3	Rural
Los Aguilar	17	Rural
Joyas de la Loba	16	Rural
El Zorrillo	9	Rural
Agua Zarca	94	Rural
El Carrizo	25	Rural
Cerrito Frío	392	Rural
El Cerrito	56	Rural
Cieneguita de San Bartolo	123	Rural
El Ciprés	13	Rural
Joya de Lobos	38	Rural
Romerillal	7	Rural
Fracción Cañada de Bustos	10	Rural
	76	Rural
Llano Grande	33	Rural
Las Adjuntas de Magdalenas	27	Rural
El Nogal	58	Rural
Los Polvorines de la Luz	3	Rural
El Potrero	1	Rural

El Pino	3	Rural
La Colmena	9	Rural
Río Grande	133	Rural
Buenvista	30	Rural
Puerto del Oro	28	Rural
Los Gasca	10	Rural
El Mogote	2	Rural
Los Jilgueros	4	Rural
El Tiro de la Estrella	3	Rural
La Aldana	9	Rural
Lomas de Mesa Cuata	56	Rural
Presa del Gongorrón	3	Rural
Haciendita de Buburrones	4	Rural
Kilómetro Seis	12	Rural
Campuzano	156	Rural
Campuzano	19	Rural
Campuzano (Las Golondrinas)	29	Rural
El Chorro	18	Rural
La Palma	5	Rural
Lomas de Cervera	281	Rural
Colonia Arroyo Blanco	265	Rural
La Mora	62	Rural
San José de Tránsito	311	Rural
Las Cunetas	37	Rural
Nuevo Santiaguillo	148	Rural
El Encino	29	Rural
La Quebradora	1	Rural
La Presa de Burrones	11	Rural
San José de la Luz	123	Rural
Los Pinos	23	Rural
Venta la Purísima	13	Rural
Rancho los Navarro	5	Rural
Residencial Campestre San Francisco	10	Rural
El Arenal	7	Rural
Colonial Guanajuato	630	Rural
Arboledas	720	Rural
Maíz Morado	3	Rural
Ampliación de Guadalupe	199	Rural

Balcones de la Esperanza	7	Rural
Pedregal de Cervera	60	Rural
Buenos Aires	48	Rural
La Tabla	18	Rural
Los Agaves	2	Rural
Las Cañadas	8	Rural
Cerro de los Chilitos	8	Rural
Puentecillas	35	Rural
Tacubaya de Abajo	133	Rural
Los Artistas	5	Rural
Tierras Negras	10	Rural
San Diego	5	Rural
La Morilla	11	Rural
Monarca	80	Rural
Pirul	12	Rural
Lista Blanca	8	Rural
El Tinaco	2	Rural
Agua Zarca Pozo Dos	29	Rural
Real de la Mancha [Residencial]	153	Rural
Cañada de Bustos	3833	Urbana
Guanajuato	70068	Urbana
Marfil	33184	Urbana
Puentecillas	4179	Urbana
San José de Llanos	4243	Urbana
Santa Teresa	7785	Urbana
La Saucedá	4028	Urbana
Yerbabuena	15476	Urbana
Villas de Guanajuato	5312	Urbana

DELIMITACIÓN DE LOCALIDADES DEL MUNICIPIO DE GUANAJUATO

250000E 260000E 270000E 280000E

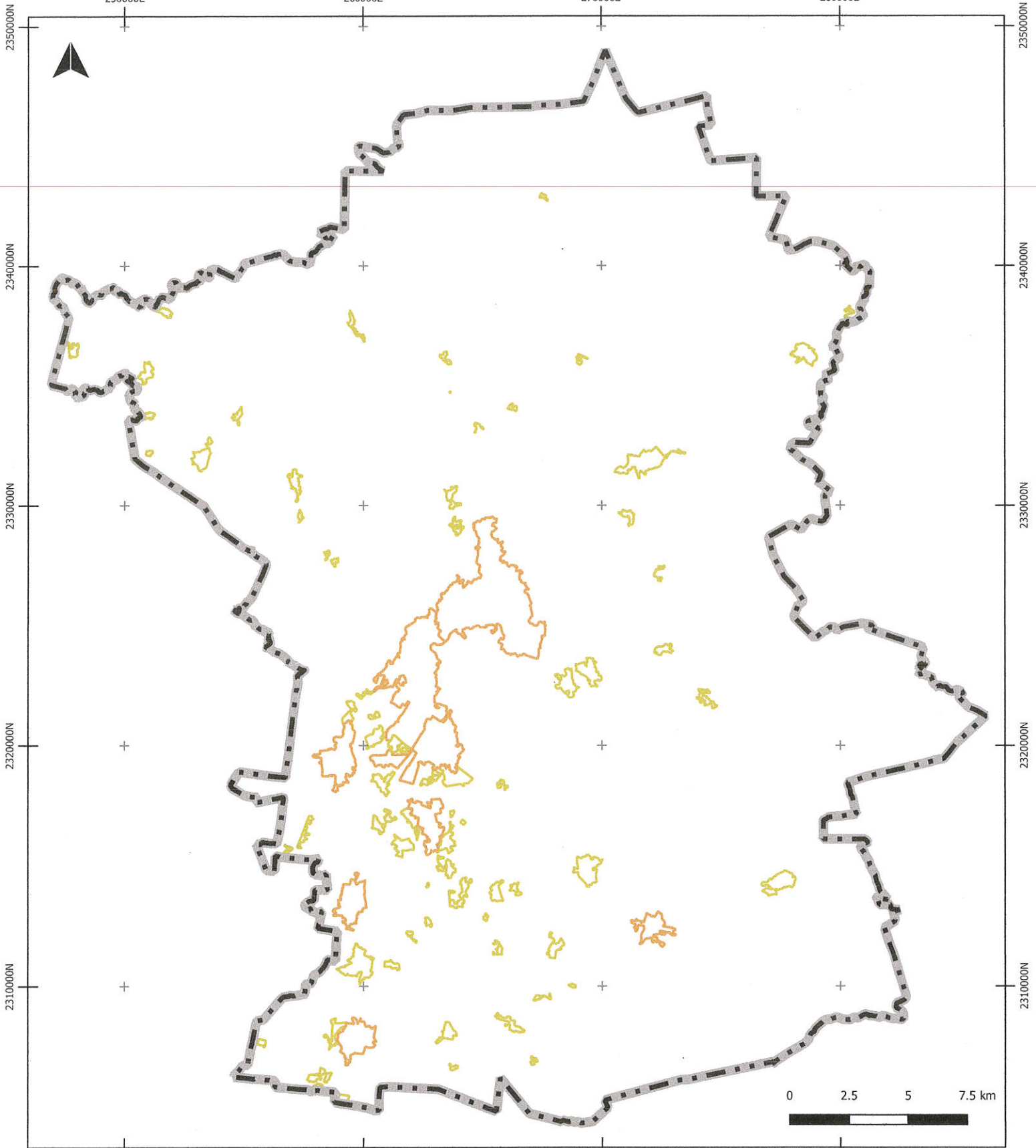

SIMBOLOGÍA

- Límite municipal
- Localidades
- Rural
- Urbana

SISTEMA DE PROYECCIÓN
Coordinate System: WGS 1984 UTM Zone 14N
Projection: Transverse Mercator
Datum: WGS 1984

14 de enero de 2021

Elaboración propia con información de:

Límites municipales y Localidades - Marco Geoestadístico, Censo de Población y Vivienda 2020, INEGI

LOCALIZACIÓN



